



DIÁRIO OFICIAL DO MUNICÍPIO

PREFEITURA MUNICIPAL DO SALVADOR

Mostra pedagógica

A Escola Municipal Abrigo Filhos do Povo, na Liberdade, realiza hoje, a partir das 8h30, a III Mostra Pedagógica. Cerca de 500 alunos estão mobilizados para o evento, que tem como objetivo estimular a participação da família no processo ensino-aprendizagem, incentivando a formação de leitores. A programação – que conta com dramatizações, danças e exposições – prossegue amanhã e sexta-feira.

Prefeitura participa de discussões sobre combate à exploração sexual

Levantamento sobre o assunto vem sendo realizado em parceria com o Cedeca/BA

O enfrentamento ao tráfico de pessoas e ao turismo sexual está entre as preocupações da Prefeitura do Salvador, que apresentará, em dezembro, em Fortaleza (CE), um estudo preliminar sobre o assunto. O levantamento vem sendo feito há cerca de um ano, por meio de uma parceria entre a Secretaria Municipal da Reparação (Semur) e o Centro de Defesa da Criança e do Adolescente Yves de Roussan (Cedeca/BA). A pesquisa contribui com o protocolo de intenções da Universidade dos Estudos de Gênova, assinado no início deste ano pela Prefeitura do Salvador, Guarulhos (SP), Fortaleza (CE), Frente Nacional de Prefeitos (FNP), e também por cidades de outros países, como Argentina, Espanha, Itália e Romênia. **PÁGINA 3**

Copa do Mundo da FIFA Brasil 2014™
SEDE SALVADOR
10 de junho – 13 de julho 2014



MUNDIAL DE FUTEBOL Um dos mais belos monumentos da cidade, o Elevador Lacerda foi escolhido como tema do pôster de Salvador para a Copa do Mundo de 2014.

PÁGINA 2



COPA DO MUNDO

Elevador Lacerda é tema do pôster de Salvador

Apresentação aconteceu no último domingo, antes do jogo entre Bahia x Náutico

O futebol e a baianidade serviram de inspiração para o pôster de Salvador para a Copa do Mundo da Fifa 2014. Antes da partida entre Bahia x Náutico, no último domingo, no estádio de Pítuaçu, os torcedores conheceram o pôster, que funcionará como símbolo da cidade-sede durante um dos maiores

eventos esportivos do mundo. Promotores abriram o pôster no meio do gramado. Muitos torcedores aprovaram a escolha do Elevador Lacerda como elemento representativo da cultura baiana.

Para o gestor do Ecopa Salvador - Escritório Municipal da Copa, Leonel Leal, o Elevador representa a união entre

duas cidades distintas que convivem harmonicamente no dia a dia de Salvador. "O pôster conseguiu traduzir o espírito da Copa, que é o de união e hospitalidade, conforme está dito no slogan 'Juntos num só ritmo', e tem tudo a ver com Salvador. Tenho certeza de que a nossa cidade vai estar bem represen-

tada nos contextos nacional e internacional", disse Leal.

Para o secretário estadual da Copa, Ney Campello, o pôster é mais um signo da afirmação do projeto da Copa do Mundo na Bahia e objetiva mobilizar toda a sociedade baiana na preparação do mundial.

CRIANÇAS E ADOLESCENTES

Encontro debate política pública de saúde mental infanto-juvenil

Entidades buscam articulação entre Centros de Atenção Psicossocial infantil em Salvador

Construir e fortalecer as políticas públicas voltadas para as crianças e adolescentes, com transtornos mentais ou problemas decorrentes de abuso de álcool e outras drogas. Este foi o foco das discussões do I Encontro Baiano de Saúde Mental Infanto-juvenil: O lugar da infância e adolescência na Rede de Atenção Psicossocial, promovido ontem pela Secretaria Municipal de Saúde.

O espaço propõe discutir problemáticas comuns, articular os CAPSI (Centros de Atenção Psicossocial infantil) do município de Salvador e do estado da Bahia, juntamente com os outros pontos da rede de atenção, que atuam com a população infanto-juvenil. Durante o evento, serão elaboradas propostas de intenção e pautas para serem discutidas no Congresso Brasileiro de Centros de Atenção Psicossocial, que será realizado em 2013.

Segundo a coordenadora de saúde mental do Município, Célia Rocha, os debates estão pautados de acordo com a portaria 3088, de dezembro de 2011, que institui a Rede de Atenção Psicossocial para as pessoas com transtorno mental e com necessidades decorren-

tes do uso de álcool e outras drogas no âmbito do Sistema Único de Saúde (Sus).

O encontro, no auditório da Escola Baiana de Medicina, no Cabula, foi realizado em parceria com a Secretaria da Saúde do Estado (Sesab) e o Instituto de Saúde Coletiva da Ufba (ISC). Também participaram do evento, representantes do Ministério da

Saúde e do Ministério Público Estadual, além de profissionais da saúde, educação, assistência social, justiça e direitos humanos que atuam na área da infância e adolescência.

De acordo com a coordenadora, a Prefeitura possui hoje cerca de 1,2 mil crianças e adolescentes atendidos pelos três CAPSI, sendo dois deles para atendimento de pacientes com

transtornos mentais, localizados nos bairros do Rio Vermelho e Liberdade, além do CAPS Gey Espinheira, localizado em Campinas de Pirajá, para dependentes de álcool e drogas. Todas as unidades contam com uma equipe multidisciplinar, que reúne psicólogos, psiquiatras, artistas plásticos e assistentes sociais, dentre outros profissionais.

JOÃO CARDOSO



No evento, serão elaboradas propostas de intenção e pautas para serem discutidas no Congresso Brasileiro de Centros de Atenção Psicossocial, que será realizado em 2013

**Prefeitura
de Salvador**



**DIÁRIO OFICIAL DO
MUNICÍPIO**

Criado pelo art. 82 da Lei nº 3601, de 18 de fevereiro de 1986

Órgãos responsáveis

Casa Civil
Secretaria Municipal de Comunicação
Rua Chile, nº 21 - CEP 40020-000
Salvador – Bahia – Brasil – Tel.: 2201-6265 / 3176-1422
www.salvador.ba.gov.br

Prefeito de Salvador
João Henrique de Barradas Carneiro

Chefe de Casa Civil
Geraldo Abbehusen

Secretário de Comunicação
André Curvello

Editora Responsável
Angélica Parras

Coord. de Jornalismo
Paixão Barbosa

Assessor Especial
Waldomiro Júnior

Editor Executivo
Luiz Augusto dos Santos

Coord. de Fotografia
Sergio Pedreira

Ouvidoria Geral do Município – Para registrar reclamações, denúncias, sugestões ou elogios, acesse: www.ouvidoria.salvador.ba.gov.br ou ligue para (71) 2203-5008/5009. Fax: (71) 2203-5050, de segunda a sexta-feira, das 8h30 às 18 horas.

Serviço Salvador Atende – Para solicitar serviços ou informação, acesse: www.salvadoratende.ba.gov.br ou ligue 156, de segunda a sexta-feira, das 8 às 18 horas.

POLÍTICAS PÚBLICAS

Prefeitura discute combate à exploração sexual

Estudo preliminar sobre o assunto será apresentado no próximo mês, em Fortaleza

O enfrentamento ao tráfico de pessoas e ao turismo sexual está entre as preocupações da Prefeitura do Salvador, que apresentará, em dezembro, em Fortaleza (CE), um estudo preliminar sobre o assunto. O levantamento vem sendo feito há cerca de um ano, por meio de uma parceria entre a Secretaria Municipal da Reparação (Semur) e o Centro de Defesa da Criança e do Adolescente Yves de Roussan (Cedeca/BA).

A pesquisa contribui com o protocolo de intenções da Universidade dos Estudos de Gênova, assinado no início deste ano pela Prefeitura do Salvador, Guarulhos (SP), Fortaleza (CE), Frente Nacional de Prefeitos (FNP), e também por cidades de outros paí-

ses, como Argentina, Espanha, Itália e Romênia.

De acordo com Ailton Ferreira, secretário da Semur, o estudo deverá servir como base para adoção de políticas públicas para o combate ao tráfico de pessoas e turismo sexual. “Apesar de não ser esse o foco da nossa secretaria, aceitamos o convite – através da Assessoria de Relações Internacionais (ARI) – pois entendemos que precisávamos nos inserir nessa discussão, uma vez que grande parte das pessoas que sofrem com esse problema são as mulheres negras e os travestis”, afirmou.

A experiência do Cedeca, no que diz respeito ao combate da exploração sexual, completou Ferreira, foi decisiva

para que o centro fosse escolhido como parceiro para realização do estudo. “A expertise do Cedeca na área de proteção e combate à exploração da criança e do adolescente é uma grande referência e, por isso, convidamos o órgão para atuar como nosso parceiro na busca por dados mais amplos sobre o assunto”, completou.

O estudo vem sendo coordenado pela jornalista Luciana Dias, que adiantou ser grande a incidência de denúncias de violência sexual em Salvador. Somente este ano, até o último mês de julho, foram 542 denúncias registradas. “Em dezembro, apresentaremos dados preliminares da pesquisa, onde tratamos da temática exploração sexual. Em uma segunda etapa, que terá estudos

iniciados ainda este ano, o foco se volta para a questão dentro do setor turístico, onde encontramos uma maior dificuldade no que diz respeito ao levantamento de dados”, afirmou. A segunda etapa da pesquisa deverá ser apresentada em 2013.

O projeto faz parte da iniciativa de cooperação descentralizada denominada “100 Cidades para 100 Projetos Itália - Brasil”, em particular, através do trabalho desenvolvido pela mesa temática “Direitos das Mulheres”, constituída por instituições brasileiras e italianas. A intenção é sensibilizar a opinião pública europeia sobre as violações dos direitos humanos causadas pelo tráfico de pessoas e pelo turismo sexual.

ATENDIMENTO

Sucom nos Bairros leva serviços à população do Uruguai

Com a visita do órgão às comunidades, já foram abertos este ano 241 processos

A Superintendência de Controle e Ordenamento do Uso do Solo do Município (Sucom) promoveu, no último sábado, na Escola Estadual Carmelitana do Menino Jesus, no bairro do Uruguai, a 54ª edição do projeto Sucom nos Bairros, último de 2012. O evento beneficia as comunidades

com os diversos serviços oferecidos pela autarquia, incluindo solicitação do Termo de Viabilidade de Localização (TVL, pré-licenciamento de empresas), abertura de processos de licenciamento de publicidade, construção, reforma e reparos gerais, além de denúncias sobre poluição

sonora, proporcionando aos presentes a regularização das atividades comerciais junto à Prefeitura.

De acordo com a supervisora da Central de Atendimento da Sucom, Janaína Brito, o projeto também visa informar aos comerciantes a importância da licença emitida pelo órgão,

evitando a punição para os responsáveis. “A fiscalização faz uma visita prévia aos estabelecimentos comerciais do bairro visitado. Os proprietários são notificados e comparecem à escola para regularização da licença. Embora muitos já tenham a documentação, desconhecem a necessidade de deixá-la visível”, destacou.

Comerciante da moda feminina há 15 anos, Joana Pereira comenta que o serviço é um ótimo incentivo para os lojistas que ainda não estão com a documentação em dia. “Através deste projeto, que consegui informações precisas, em tempo hábil e com um ótimo atendimento”. Para o comerciante Lucival da França, a iniciativa economiza tempo. “Devido à correria do trabalho, muitas vezes não temos como ir até a sede da Sucom”, justifica, torcendo pela continuidade em 2013.

SECOM



A iniciativa objetiva descentralizar os serviços prestados na sede da autarquia e oferecer comodidade à população

DESCENTRALIZAÇÃO

Implantado em 2008, o Sucom nos Bairros tem o objetivo de descentralizar os serviços prestados na sede da Sucom. A iniciativa já contemplou moradores e comerciantes de diversas localidades de Salvador. Somente este ano, foram abertos 241 processos com a visita do órgão às comunidades.

SUMÁRIO

EXECUTIVO	5
DECRETOS FINANCEIROS	5
DECRETOS NEMERADOS	8
DECRETOS SIMPLES	9
SECRETARIA MUNICIPAL DA FAZENDA - SEFAZ	9
CONSELHO MUNICIPAL DE CONTRIBUÍNTES - CMC	9
SECRETARIA MUNICIPAL DE PLANEJAMENTO, TECNOLOGIA E GESTÃO - SEPLAG	11
INSTITUTO DE PREVIDÊNCIA DO SALVADOR - PREVIS	11
SECRETARIA MUNICIPAL DA SAÚDE - SMS	12
SECRETARIA MUNICIPAL DO TRABALHO, ASSISTÊNCIA SOCIAL E DIREITOS DO CIDADÃO - SETAD	12
FUNDAÇÃO CIDADE MÃE - FCM	12
SECRETARIA MUNICIPAL DE DESENVOLVIMENTO URBANO, HABITAÇÃO E MEIO AMBIENTE - SEDHAM	12
FUNDAÇÃO MÁRIO LEAL FERREIRA - FMLF	12
SECRETARIA MUNICIPAL DE SERVIÇOS PÚBLICOS E PREVENÇÃO À VIOLÊNCIA - SESP	12
SUPERINTENDÊNCIA DE SEGURANÇA URBANA E PREVENÇÃO A VIOLÊNCIA - SUSPREV	12
SECRETARIA MUNICIPAL DOS TRANSPORTES URBANOS E INFRAESTRUTURA - SETIN	12
SUPERINTENDÊNCIA DE TRÂNSITO E TRANSPORTE DO SALVADOR - TRANSALVADOR	12
LICITAÇÕES	14
SECRETARIA MUNICIPAL DA SAÚDE - SMS	14
SECRETARIA MUNICIPAL DE DESENVOLVIMENTO URBANO, HABITAÇÃO E MEIO AMBIENTE - SEDHAM	15
FUNDAÇÃO MÁRIO LEAL FERREIRA - FMLF	16
SECRETARIA MUNICIPAL DOS TRANSPORTES URBANOS E INFRAESTRUTURA - SETIN	16
SUPERINTENDÊNCIA DE CONSERVAÇÃO E OBRAS PÚBLICAS DO SALVADOR - SUCOP	16
CONTRATOS	16
SECRETARIA MUNICIPAL DE PLANEJAMENTO, TECNOLOGIA E GESTÃO - SEPLAG	16
SECRETARIA MUNICIPAL DE DESENVOLVIMENTO URBANO, HABITAÇÃO E MEIO AMBIENTE - SEDHAM	18
SUPERINTENDÊNCIA DE CONTROLE E ORDENAMENTO DO USO DO SOLO DO MUNICÍPIO - SUCOM	18
SECRETARIA MUNICIPAL DOS TRANSPORTES URBANOS E INFRAESTRUTURA - SETIN	18
SUPERINTENDÊNCIA DE CONSERVAÇÃO E OBRAS PÚBLICAS DO SALVADOR - SUCOP	18
COMPANHIA DE TRANSPORTE DO SALVADOR - CTS	18
CONVÊNIOS	18
SECRETARIA MUNICIPAL DA EDUCAÇÃO, CULTURA, ESPORTE E LAZER - SECULT	18
SECRETARIA MUNICIPAL DO TRABALHO, ASSISTÊNCIA SOCIAL E DIREITOS DO CIDADÃO - SETAD	19
EDITAIS	20
SECRETARIA MUNICIPAL DA FAZENDA - SEFAZ	20
SECRETARIA MUNICIPAL DE DESENVOLVIMENTO URBANO, HABITAÇÃO E MEIO AMBIENTE - SEDHAM	20
SUPERINTENDÊNCIA DE CONTROLE E ORDENAMENTO DO USO DO SOLO DO MUNICÍPIO - SUCOM	20
SECRETARIA MUNICIPAL DOS TRANSPORTES URBANOS E INFRAESTRUTURA - SETIN	24
SUPERINTENDÊNCIA DE TRÂNSITO E TRANSPORTE DO SALVADOR - TRANSALVADOR	24
DIVERSOS - PUBLICAÇÃO FEITA NOS TERMOS DA LEI Nº 3.675/86	47

**Prefeitura
de Salvador**



**DIÁRIO OFICIAL DO
MUNICÍPIO**

Criado pelo art. 82 da Lei nº 3601, de 18 de fevereiro de 1986

Órgãos responsáveis

Casa Civil
Secretaria Municipal de Comunicação
Rua Chile, nº 21 - CEP 40020-000
Salvador – Bahia – Brasil – Tel.: 2201-6265 / 3176-1422
www.salvador.ba.gov.br

Prefeito de Salvador
João Henrique de Barradas Carneiro

Chefe da Casa Civil
Geraldo Abbehusen

Subchefe
Paulo Pinheiro

Subchefe Institucional
Luciana Harth

Assessor Especial
Castello Neto

Gestor de Tecnologia
Ricardo Seixas

Núcleo de Editoração
Jorge Pinto

Editoração Eletrônica
Admilton Ferreira

Ouidoria Geral do Município – Para registrar reclamações, denúncias, sugestões ou elogios, acesse: www.ouvidoria.salvador.ba.gov.br ou ligue para (71) 2203-5008/5009. Fax: (71) 2203-5050, de segunda a sexta-feira, das 8h30 às 18 horas.

Serviço Salvador Atende – Para solicitar serviços ou informação, acesse: www.salvadoratende.ba.gov.br ou ligue 156, de segunda a sexta-feira, das 8 às 18 horas.

EXECUTIVO

DECRETOS FINANCEIROS

DECRETO Nº 23.510 de 26 de novembro de 2012

Altera o Quadro de Detalhamento da Despesa, das unidades orçamentárias, na forma que indica e dá outras providências.

O PREFEITO MUNICIPAL DO SALVADOR, CAPITAL DO ESTADO DA BAHIA, no uso de suas atribuições, com fundamento no artigo 52, inciso V da Lei Orgânica do Município e em conformidade com o § único do artigo 29 da Lei nº 8.067, de 31 de agosto de 2011,

DECRETA:

Artigo 1º- Fica alterado o Quadro de Detalhamento da Despesa de 2012, das unidades orçamentárias indicadas no anexo integrante a este Decreto.

Artigo 2º - As Unidades Orçamentárias abrangidas por este Decreto e a Coordenadoria Central de Monitoramento da Execução Física e Orçamentária, deverão proceder aos registros resultantes do presente ato.

Artigo 3º- Este Decreto entra em vigor na data de sua publicação.

GABINETE DO PREFEITO MUNICIPAL DO SALVADOR, em 26 de novembro de 2012.

JOÃO HENRIQUE
Prefeito

GERALDO DIAS ABBEHUSEN
Chefe da Casa Civil

OSCIMAR ALVES TORRES
Secretário Municipal de Planejamento, Tecnologia e Gestão

OSCIMAR ALVES TORRES
Secretário Municipal da Fazenda, em exercício

ANEXO AO DECRETO Nº 23.510/2012

PREFEITURA MUN. DO SALVADOR		ALTERA O QUADRO DE DETALHAMENTO DA DESPESA				PAG:1
Valores em R\$ 1,00						
ÓRGÃO / UNIDADE	PROJETO / ATIVIDADE	ELEMENTO DE DESPESA	FONTE	ALOCACÃO	REDUÇÃO	
261210-FMAS	08.244.026.2216	3.3.90.39	024	50.000		
	08.244.026.2216	3.3.90.92	024		50.000	
SUB-TOTAL				50.000	50.000	
291010-FME	12.122.045.2001	3.3.90.39	001	5.000		
	12.361.029.2022	3.3.90.47	001	10.000		
	12.122.045.2001	3.3.90.32	001		5.000	
	12.361.029.2022	3.3.90.36	001		10.000	
SUB-TOTAL				15.000	15.000	
301110-FMS	10.302.036.2098	3.3.90.92	002	3.000		
	10.302.036.2098	3.3.50.39	002		3.000	
SUB-TOTAL				3.000	3.000	
TOTAL GERAL				68.000	68.000	

DECRETO Nº 23.511 de 26 de novembro de 2012

Abre ao Orçamento Fiscal, o Crédito Adicional Suplementar, na forma que indica e dá outras providências.

O PREFEITO MUNICIPAL DO SALVADOR, CAPITAL DO ESTADO DA BAHIA, no uso de suas atribuições, com fundamento no artigo 52, inciso XXVII da Lei Orgânica do Município e devidamente autorizado pela Lei Orçamentária Anual nº 8.163, de 29 de dezembro de 2011, em seu art. 8º, inciso IV,

DECRETA:

Artigo 1º- Fica aberto ao Orçamento Fiscal, o Crédito Adicional Suplementar, no valor de R\$ 25.000,00 (vinte e cinco mil reais), na unidade orçamentária indicada no anexo a este Decreto.

Artigo 2º- A Unidade Orçamentária abrangida por este Decreto e a Coordenadoria Central de Monitoramento da Execução Física e Orçamentária, deverão proceder aos registros

resultantes do presente ato.

Artigo 3º- Este Decreto entra em vigor na data de sua publicação.

GABINETE DO PREFEITO MUNICIPAL DO SALVADOR, em 26 de novembro de 2012.

JOÃO HENRIQUE
Prefeito

GERALDO DIAS ABBEHUSEN
Chefe da Casa Civil

OSCIMAR ALVES TORRES
Secretário Municipal de Planejamento, Tecnologia e Gestão

OSCIMAR ALVES TORRES
Secretário Municipal da Fazenda, em exercício

ANEXO AO DECRETO Nº 23.511/2012

PREFEITURA MUN. DO SALVADOR		CRÉDITO ADICIONAL SUPLEMENTAR			PAG:1
Valores em R\$ 1,00					
ÓRGÃO / UNIDADE	PROJETO / ATIVIDADE	ELEMENTO DE DESPESA	FONTE	SUPLEMENTAÇÃO	ANULAÇÃO
291010-FME	12.366.029.2030	3.3.90.39	004	25.000	
	12.361.029.2022	3.3.90.39	004		25.000
SUB-TOTAL				25.000	25.000
TOTAL GERAL				25.000	25.000

DECRETO Nº 23.512 de 26 de novembro de 2012

Abre ao Orçamento da Seguridade Social, o Crédito Adicional Suplementar, na forma que indica e dá outras providências.

O PREFEITO MUNICIPAL DO SALVADOR, CAPITAL DO ESTADO DA BAHIA, no uso de suas atribuições, com fundamento no artigo 52, inciso XXVII da Lei Orgânica do Município e devidamente autorizado pela Lei Orçamentária Anual nº 8.163, de 29 de dezembro de 2011, em seu art. 8º, inciso IV,

DECRETA:

Artigo 1º- Fica aberto ao Orçamento da Seguridade Social, o Crédito Adicional Suplementar, no valor de R\$ 649.000,00(seiscentos e quarenta e nove mil reais), na unidade orçamentária indicada no anexo a este Decreto.

Artigo 2º- A Unidade Orçamentária abrangida por este Decreto e a Coordenadoria Central de Monitoramento da Execução Física e Orçamentária, deverão proceder aos registros resultantes do presente ato.

Artigo 3º- Este Decreto entra em vigor na data de sua publicação.

GABINETE DO PREFEITO MUNICIPAL DO SALVADOR, em 26 de novembro de 2012.

JOÃO HENRIQUE
Prefeito

GERALDO DIAS ABBEHUSEN
Chefe da Casa Civil

OSCIMAR ALVES TORRES
Secretário Municipal de Planejamento, Tecnologia e Gestão

OSCIMAR ALVES TORRES
Secretário Municipal da Fazenda, em exercício

ANEXO AO DECRETO Nº 23.512/2012

PREFEITURA MUN. DO SALVADOR		CRÉDITO ADICIONAL SUPLEMENTAR			PAG:1
Valores em R\$ 1,00					
ÓRGÃO / UNIDADE	PROJETO / ATIVIDADE	ELEMENTO DE DESPESA	FONTE	SUPLEMENTAÇÃO	ANULAÇÃO
301110-FMS	10.122.045.2001	3.3.90.93	002	61.000	
	10.126.028.2100	4.4.90.52	014	5.000	
	10.301.024.2107	3.3.90.33	014	10.000	
	10.302.023.2095	3.3.90.30	014	138.000	
	10.302.036.2098	3.3.90.30	014	16.000	
	10.302.036.2098	3.3.90.36	014	18.000	

10.302.036.2098	3.3.90.36	014	18.000	
10.302.036.2098	3.3.90.39	014	362.000	
10.305.037.2323	3.3.90.39	014	39.000	
10.122.045.2001	3.3.90.39	014		473.000
10.122.045.2001	3.3.90.93	014		27.000
10.122.045.2001	3.3.90.93	014		83.000
10.126.028.2100	3.3.90.39	002		20.000
10.301.024.2107	3.3.90.39	002		20.000
10.302.023.2095	3.3.90.39	002		18.000
10.302.023.2095	3.3.90.93	002		3.000
10.304.037.2321	4.4.90.52	014		5.000
SUB-TOTAL			649.000	649.000
TOTAL GERAL			649.000	649.000

DECRETO Nº 23.513 de 26 de novembro de 2012

Abre ao Orçamento Fiscal, o Crédito Adicional Suplementar, na forma que indica e dá outras providências.

O PREFEITO MUNICIPAL DO SALVADOR, CAPITAL DO ESTADO DA BAHIA, no uso de suas atribuições, com fundamento no artigo 52, inciso XXVII da Lei Orgânica do Município e devidamente autorizado pela Lei Orçamentária Anual nº 8.163, de 29 de dezembro de 2011, em seu art. 8º, inciso V, alínea a,

DECRETA:

Artigo 1º- Fica aberto ao Orçamento Fiscal, o Crédito Adicional Suplementar, no valor de R 9.000,00(nove mil reais), na unidade orçamentária indicada no anexo a este Decreto.

Artigo 2º- A Unidade Orçamentária abrangida por este Decreto e a Coordenadoria Central de Monitoramento da Execução Física e Orçamentária, deverão proceder aos registros resultantes do presente ato.

Artigo 3º- Este Decreto entra em vigor na data de sua publicação.

GABINETE DO PREFEITO MUNICIPAL DO SALVADOR, em 26 de novembro de 2012.

JOÃO HENRIQUE
Prefeito

GERALDO DIAS ABBEHUSEN
Chefe da Casa Civil

OSCIMAR ALVES TORRES
Secretário Municipal de Planejamento, Tecnologia e Gestão

OSCIMAR ALVES TORRES
Secretário Municipal da Fazenda, em exercício

ANEXO AO DECRETO Nº 23.513/2012

PREFEITURA MUN. DO SALVADOR		CRÉDITO ADICIONAL SUPLEMENTAR		PAG:1	
Valores em R\$ 1,00					
ÓRGÃO / UNIDADE	PROJETO / ATIVIDADE	ELEMENTO DE DESPESA	FUNTE	SUPLEMENTAÇÃO	ANULAÇÃO
340002-SEMUR	14.122.045.2000	3.3.90.49	000	9.000	
	14.422.031.1538	3.3.90.39	000		9.000
SUB-TOTAL				9.000	9.000
TOTAL GERAL				9.000	9.000

DECRETO Nº 23.514 de 26 de novembro de 2012

Altera o Quadro de Detalhamento da Despesa, da unidade orçamentária, na forma que indica e dá outras providências.

O PREFEITO MUNICIPAL DO SALVADOR, CAPITAL DO ESTADO DA BAHIA, no uso de suas atribuições, com fundamento no artigo 52, inciso V da Lei Orgânica do Município e em conformidade com o § único do artigo 29 da Lei nº 8.067, de 31 de agosto de 2011,

DECRETA:

Artigo 1º- Fica alterado o Quadro de Detalhamento da Despesa de 2012, da unidade orçamentária indicada no anexo integrante a este Decreto.

Artigo 2º - A Unidade Orçamentária abrangida por este Decreto e a Coordenadoria Central de Monitoramento da Execução Física e Orçamentária, deverão proceder aos registros resultantes do presente ato.

Artigo 3º- Este Decreto entra em vigor na data de sua publicação.

GABINETE DO PREFEITO MUNICIPAL DO SALVADOR, em 26 de novembro de 2012.

JOÃO HENRIQUE
Prefeito

GERALDO DIAS ABBEHUSEN
Chefe da Casa Civil

OSCIMAR ALVES TORRES
Secretário Municipal de Planejamento, Tecnologia e Gestão

OSCIMAR ALVES TORRES
Secretário Municipal da Fazenda, em exercício

ANEXO AO DECRETO Nº 23.514/2012

PREFEITURA MUN. DO SALVADOR		ALTERA O QUADRO DE DETALHAMENTO DA DESPESA		PAG:1	
Valores em R\$ 1,00					
ÓRGÃO / UNIDADE	PROJETO / ATIVIDADE	ELEMENTO DE DESPESA	FUNTE	ALOCAÇÃO	REDUÇÃO
291010-FME	12.122.045.2000	3.1.91.13	001	1.540.000	
	12.122.045.2000	3.3.90.46	001	920.000	
	12.122.045.2000	3.3.90.49	001	370.000	
	12.122.045.2000	3.1.91.13	018		1.540.000
	12.122.045.2000	3.3.90.46	019		920.000
	12.122.045.2000	3.3.90.49	019		370.000
SUB-TOTAL				2.830.000	2.830.000
TOTAL GERAL				2.830.000	2.830.000

DECRETO Nº 23.515 de 26 de novembro de 2012

Approva o Plano de Aplicação Bimestral - PAB - da Fundação Cidade Mãe - FCM - indicada e dá outras providências.

O PREFEITO MUNICIPAL DO SALVADOR, CAPITAL DO ESTADO DA BAHIA, no uso de suas atribuições, com fundamento no art. 8º da Lei Complementar nº 101 de 04 de maio de 2000 e no art. 4º do Decreto nº 22.546 de 19 de janeiro de 2012,

DECRETA:

Art. 1º - Fica aprovado, para o 6º bimestre do exercício de 2012, o Plano de Aplicação Bimestral - PAB - da Fundação Cidade Mãe - FCM - constante do anexo integrante deste Decreto.

Art. 2º - Este Decreto entra em vigor na data de sua publicação, retroagindo os seus efeitos a 1º de novembro de 2012.

GABINETE DO PREFEITO MUNICIPAL DO SALVADOR, em 26 de novembro de 2012

JOÃO HENRIQUE
Prefeito

GERALDO DIAS ABBEHUSEN
Chefe da Casa Civil

OSCIMAR ALVES TORRES
Secretário Municipal da Fazenda, em exercício

OSCIMAR ALVES TORRES
Secretário Municipal de Planejamento, Tecnologia e Gestão

ANEXO AO DECRETO Nº 23.515/2012
PLANO DE APLICAÇÃO BIMESTRAL (PAB)
6º BIMESTRE - 2012

ORGÃO: 26 - Secretaria Municipal do Trabalho, Assistência Social e Direitos do Cidadão - SETAD

(R\$ 1,00)

PROGRAMAÇÃO					APROVADO
U.O	CÓDIGO	DENOMINAÇÃO	FUNTE		
263102	08.122.045.2001	Manutenção dos Serviços Técnicos e Administrativos FCM	000-Tesouro		355.000
263102	08.122.045.2001	Manutenção dos Serviços Técnicos e Administrativos FCM	050-Receita Própria de Entidades de Administração Indireta		20.000
263102	08.243.042.2067	Desenvolvimento de Programas Sociais Voltados para Crianças e Adolescentes	000-Tesouro		3.000
263102	08.243.042.2067	Desenvolvimento de Programas Sociais Voltados para Crianças e Adolescentes	030-Transferência do Fundo de Investimento Econômico Social-FIES		15.000
263102	08.243.042.2070	Acolhimento e Atendimento de Crianças e Adolescentes em Risco Pessoal e Social e/ou Situação Rua	000-Tesouro		2.000
263102	08.243.042.2070	Acolhimento e Atendimento de Crianças e Adolescentes em Risco Pessoal e Social e/ou Situação Rua	030-Transferência do Fundo de Investimento Econômico Social-FIES		20.000
263102	08.243.042.1064	Ampliação, Reforma e Aparelhamento das Unidades da FCM	050-Receita Própria de Entidades de Administração Indireta		12.000
TOTAL DO ORGAO					427.000

DECRETO Nº 23.516 de 26 de novembro de 2012

GABINETE DO PREFEITO MUNICIPAL DO SALVADOR, em 26 de novembro de 2012.

Altera o Plano de Aplicação Bimestral - PAB - da Superintendência de Conservação e Obras Públicas do Salvador - SUCOP - indicada e dá outras providências.

JOÃO HENRIQUE
Prefeito

GERALDO DIAS ABBEHUSEN
Chefe da Casa Civil

OSCIMAR ALVES TORRES
Secretário Municipal da Fazenda, em exercício

OSCIMAR ALVES TORRES
Secretário Municipal de Planejamento, Tecnologia e Gestão

JOSÉ LUIZ SANTOS COSTA
Secretário Municipal dos Transportes Urbanos e Infra-Estrutura

O PREFEITO MUNICIPAL DO SALVADOR, CAPITAL DO ESTADO DA BAHIA, no uso de suas atribuições, com fundamento no art. 99 da Lei nº 2.184, de 07 de janeiro de 1969 e art. 8º da Lei Complementar nº 101, de 04 de maio de 2000, combinado com o Decreto nº 23.454 de 09 de novembro de 2012 e o Decreto nº 23.484 de 19 de novembro de 2012,

DECRETA:

Art. 1º - Fica alterado, para o 6º bimestre do exercício de 2012, o Plano de Aplicação Bimestral - PAB - da Superintendência de Conservação e Obras Públicas do Salvador - SUCOP - relativamente aos Projetos e à Atividade constantes do anexo a este Decreto.

Art. 2º - Este Decreto entra em vigor na data de sua publicação, retroagindo os seus efeitos a 1º de novembro de 2012.

**ANEXO AO DECRETO Nº 23.516/2012
PLANO DE APLICAÇÃO BIMESTRAL (PAB)
6º BIMESTRE - 2012**

ORGÃO: 32 - Secretaria Municipal dos Transportes Urbanos e Infra - Estrutura - SETIN

(R\$ 1.00)

PROGRAMAÇÃO				APROVADO	ALTERADO
U.O	CÓDIGO	DENOMINAÇÃO	FONTES		
326402	15.451.019.1126	Construção e Recuperação de Prédios Públicos	042-ROYALTIES/Fundo Esp.Petroleo/Comp. Finan.Exp.Rec.Minerais	1.539	201.539
326402	15.451.019.1127	Implantação de Infraestrutura Viária	042-ROYALTIES/Fundo Esp.Petroleo/Comp. Finan.Exp.Rec.Minerais	221.314	1.521.314
326402	15.451.019.1132	Requalificação do Sistema de Micro e Macro Drenagem	000-Tesouro		463.000
326402	15.451.019.1132	Requalificação do Sistema de Micro e Macro Drenagem	030-Transferência do Fundo de Investimento Econômico Social-FIES	1.524.000	1.600.000
326402	15.451.019.1132	Requalificação do Sistema de Micro e Macro Drenagem	042-ROYALTIES/Fundo Esp.Petroleo/Comp. Finan.Exp.Rec.Minerais		1.423.000
326402	15.451.019.1133	Requalificação de Espaços Públicos	030-Transferência do Fundo de Investimento Econômico Social-FIES		300.000
326402	15.451.019.2128	Recuperação e Conservação da Malha Viária	042-ROYALTIES/Fundo Esp.Petroleo/Comp. Finan.Exp.Rec.Minerais	3.035	1.695.000
TOTAL DO ÓRGÃO				1.749.888	7.203.853

DECRETO Nº 23.517 de 26 de novembro de 2012

efeitos a 1º de novembro de 2012.

Altera o Plano de Aplicação Bimestral - PAB - da Secretaria Municipal do Trabalho, Assistência Social e Direitos do Cidadão - SETAD - indicada e dá outras providências.

GABINETE DO PREFEITO MUNICIPAL DO SALVADOR, em 26 de novembro de 2012.

JOÃO HENRIQUE
Prefeito

GERALDO DIAS ABBEHUSEN
Chefe da Casa Civil

OSCIMAR ALVES TORRES
Secretário Municipal da Fazenda, em exercício

OSCIMAR ALVES TORRES
Secretário Municipal de Planejamento, Tecnologia e Gestão

VIRGINIA MARIA MAIA BAPTISTA
Secretária Municipal do Trabalho, Assistência Social e Direitos do Cidadão

O PREFEITO MUNICIPAL DO SALVADOR, CAPITAL DO ESTADO DA BAHIA, no uso de suas atribuições, com fundamento no art. 99 da Lei nº 2.184, de 07 de janeiro de 1969 e art. 8º da Lei Complementar nº 101, de 04 de maio de 2000, combinado com o Decreto nº 23.435 de 07 de novembro de 2012,

DECRETA:

Art. 1º - Fica alterado, para o 6º bimestre do exercício de 2012, o Plano de Aplicação Bimestral - PAB - da Secretaria Municipal do Trabalho, Assistência Social e Direitos do Cidadão - SETAD - relativamente à Atividade constante do anexo a este Decreto.

Art. 2º - Este Decreto entra em vigor na data de sua publicação, retroagindo os seus

**ANEXO AO DECRETO Nº 23.517/2012
PLANO DE APLICAÇÃO BIMESTRAL (PAB)
6º BIMESTRE - 2012**

ORGÃO: 26 - Secretaria Municipal do Trabalho, Assistência Social e Direitos do Cidadão - SETAD

(R\$ 1.00)

PROGRAMAÇÃO				APROVADO	ALTERADO
U.O	CÓDIGO	DENOMINAÇÃO	FONTES		
260002	08.243.030.2275	Manutenção dos Conselhos Tutelares	000-Tesouro	2.300	9.200
TOTAL DO ÓRGÃO				2.300	9.200

DECRETO Nº 23.518 de 26 de novembro de 2012

Abre ao Orçamento Fiscal, o Crédito Adicional Suplementar, na forma que indica e dá outras providências.

O PREFEITO MUNICIPAL DO SALVADOR, CAPITAL DO ESTADO DA BAHIA, no uso de suas atribuições, com fundamento no artigo 52, inciso XXVII da Lei Orgânica do Município e devidamente autorizado pela Lei Orçamentária Anual nº 8.163, de 29 de dezembro de 2011, em seu art. 8º, inciso IV,

DECRETA:

Artigo 1º- Fica aberto ao Orçamento Fiscal, o Crédito Adicional Suplementar, no valor de R\$ 292.000,00 (duzentos e noventa e dois mil reais), na unidade orçamentária indicada no anexo a este Decreto.

Artigo 2º- As Unidades Orçamentárias abrangidas por este Decreto e a Coordenadoria Central de Monitoramento da Execução Física e Orçamentária, deverão proceder aos registros resultantes do presente ato.

Artigo 3º- Este Decreto entra em vigor na data de sua publicação.

GABINETE DO PREFEITO MUNICIPAL DO SALVADOR, em 26 de novembro de 2012.

JOÃO HENRIQUE
Prefeito

GERALDO DIAS ABBEHUSEN
Chefe da Casa Civil

OSCIMAR ALVES TORRES
Secretário Municipal de Planejamento, Tecnologia e Gestão

OSCIMAR ALVES TORRES
Secretário Municipal da Fazenda, em exercício

ANEXO AO DECRETO Nº 23.518/2012

PREFEITURA MUN. DO SALVADOR		CRÉDITO ADICIONAL SUPLEMENTAR		PAG:1	
Valores em R\$ 1,00					
ÓRGÃO / UNIDADE	PROJETO / ATIVIDADE	ELEMENTO DE DESPESA	FONTES	SUPLEMENTAÇÃO	ANULAÇÃO
270002-SEFAZ	04.126.001.1096	3.3.90.35	090		172.000
	04.126.045.2502	3.3.90.39	000		120.000
SUB-TOTAL					292.000
330002-SEDHAM	16.482.019.2257	4.4.90.93	000	292.000	
	SUB-TOTAL				292.000
TOTAL GERAL				292.000	292.000

DECRETO Nº 23.519 de 26 de novembro de 2012

Abre ao Orçamento Fiscal, o Crédito Adicional Suplementar, na forma que indica e dá outras providências.

O PREFEITO MUNICIPAL DO SALVADOR, CAPITAL DO ESTADO DA BAHIA, no uso de suas atribuições, com fundamento no artigo 52, inciso XXVII da Lei Orgânica do Município e devidamente autorizado pela Lei Orçamentária Anual nº 8.163, de 29 de dezembro de 2011, em seu art. 9º,

DECRETA:

Artigo 1º- Fica aberto ao Orçamento Fiscal, o Crédito Adicional Suplementar, no valor de R\$ 26.000,00 (vinte e seis mil reais), na unidade orçamentária indicada no anexo a este Decreto.

Artigo 2º- A Unidade Orçamentária abrangida por este Decreto e a Coordenadoria Central de Monitoramento da Execução Física e Orçamentária, deverão proceder aos registros resultantes do presente ato.

Artigo 3º- Este Decreto entra em vigor na data de sua publicação.

GABINETE DO PREFEITO MUNICIPAL DO SALVADOR, em 26 de novembro de 2012.

JOÃO HENRIQUE
Prefeito

GERALDO DIAS ABBEHUSEN
Chefe da Casa Civil

OSCIMAR ALVES TORRES
Secretário Municipal de Planejamento, Tecnologia e Gestão

OSCIMAR ALVES TORRES
Secretário Municipal da Fazenda, em exercício

ANEXO AO DECRETO Nº 26.519/2012

PREFEITURA MUN. DO SALVADOR		CRÉDITO ADICIONAL SUPLEMENTAR		PAG:1	
Valores em R\$ 1,00					
ÓRGÃO / UNIDADE	PROJETO / ATIVIDADE	ELEMENTO DE DESPESA	FONTES	SUPLEMENTAÇÃO	ANULAÇÃO
260002-SETAD	14.334.017.2294	4.4.90.52	024	26.000	
	14.334.017.2294	3.3.90.39	024		26.000
SUB-TOTAL				26.000	26.000
TOTAL GERAL				26.000	26.000

DECRETOS NEMERADOS**DECRETO Nº 23.520 de 26 de novembro de 2012**

Declara de utilidade pública para fins de desapropriação área de terreno, com acessões e benfeitorias, medindo 11.026,75m² (Onze mil vinte e seis metros e setenta e cinco centímetros quadrados) no trecho que ora indica localizada no Bairro Trobogy, Zona Urbana do Município do Salvador e dá outras providências.

O PREFEITO MUNICIPAL DO SALVADOR, CAPITAL DO ESTADO DA BAHIA, no uso das atribuições que lhe conferem os artº 6º e 15 do Decreto Lei Federal nº 3365 de 21 de junho de 1941 e inciso IX do artigo 52 da Lei Orgânica do Município do Salvador de 05 de abril de 1990 e com fundamento nos arts. 5º alínea "I" e 15 do Decreto Lei Federal nº 3365/41 alterado pela Lei Federal nº 2786 de 21 de maio de 1956,

DECRETA:

Art. 1º - Declara de utilidade pública para fins de desapropriação área de terreno, com acessões e benfeitorias, medindo 11.026,75m² (Onze mil vinte e seis metros e setenta e cinco centímetros quadrados) no trecho que ora indica localizada no Bairro Trobogy, zona urbana do Município do Salvador, no trecho abaixo indicado, descrito e caracterizado pelas coordenadas SICAR/RMS, expressas em metros, referenciadas no Datum Horizontal, SAD 69, na ordem apresentada a seguir:

Nº	X	Y	Nº	X	Y
01	564.831,4705	8.570.600,8086	21	564.442,7218	8.570.590,0603
02	564.832,8531	8.570.613,5126	22	564.428,1614	8.570.572,2560
03	564.848,8847	8.570.658,5570	23	564.454,3529	8.570.550,8365
04	564.820,9259	8.570.652,4379	24	564.467,1800	8.570.543,6037
05	564.803,2243	8.570.658,3639	25	564.487,0664	8.570.541,4750
06	564.755,9191	8.570.666,5178	26	564.505,7647	8.570.548,5724
07	564.734,1611	8.570.668,1026	27	564.522,3402	8.570.550,7189
08	564.714,2933	8.570.665,8060	28	564.541,8481	8.570.543,8200
09	564.695,1556	8.570.659,9969	29	564.555,3798	8.570.540,6977
10	564.670,5370	8.570.650,0351	30	564.575,3551	8.570.541,6912
11	564.647,0844	8.570.637,0714	31	564.593,9553	8.570.549,0419
12	564.627,4022	8.570.618,8865	32	564.609,2133	8.570.561,9722
13	564.591,6883	8.570.576,8675	33	564.644,9273	8.570.603,9912
14	564.572,3697	8.570.564,6770	34	564.679,1643	8.570.628,7145
15	564.549,5165	8.570.565,5040	35	564.703,7829	8.570.638,6763
16	564.530,0087	8.570.572,4028	36	564.752,0122	8.570.643,8521
17	564.510,8425	8.570.574,4337	37	564.799,3175	8.570.635,6981
18	564.492,8258	8.570.567,5877	38	564.814,0195	8.570.629,8674
19	564.480,6946	8.570.564,1422	39	564.821,1107	8.570.625,1763
20	564.468,9133	8.570.568,6408	01	564.831,4705	8.570.600,8086

Área: 11.026,75m²

Parágrafo único - A área de terreno objeto deste Decreto será destinada a implantação da Travessa Integração, conforme projeto aprovado para o local.

Art. 2º - Fica a Secretaria Municipal de Desenvolvimento Urbano, Habitação e Meio Ambiente - SEDHAM, autorizada a promover a efetivação da desapropriação amigável dos bens referidos no art. 1º na forma da legislação vigente.

Parágrafo único - Em caso de efetivação da desapropriação por via judicial, fica autorizada a Procuradoria Geral do Município - PGMS, para em nome da expropriante, mover a ação competente, podendo, na petição inicial ou no curso do respectivo processo, solicitar a aplicação do regime de urgência, nos termos da Legislação Federal que regula para fins de obtenção da imissão na posse dos bem declarado de utilidade pública.

Art. 3º - Para efeito do que se dispõe o presente Decreto, a Secretaria Municipal da Fazenda - SEFAZ fornecerá logo lhe sejam solicitados, os recursos necessários segundo as rubricas orçamentárias próprias.

Art. 4º - Este Decreto entra em vigor, na data de sua publicação.

GERALDO DIAS ABBEUSEN
Chefe da Casa Civil

GABINETE DO PREFEITO MUNICIPAL DO SALVADOR, em 26 de novembro de 2012.

OSCIMAR ALVES TORRES
Secretário Municipal da Fazenda, em exercício

JOÃO HENRIQUE
Prefeito

PAULO SÉRGIO DAMASCENO SILVA
Secretário Municipal de Desenvolvimento Urbano, Habitação e Meio Ambiente

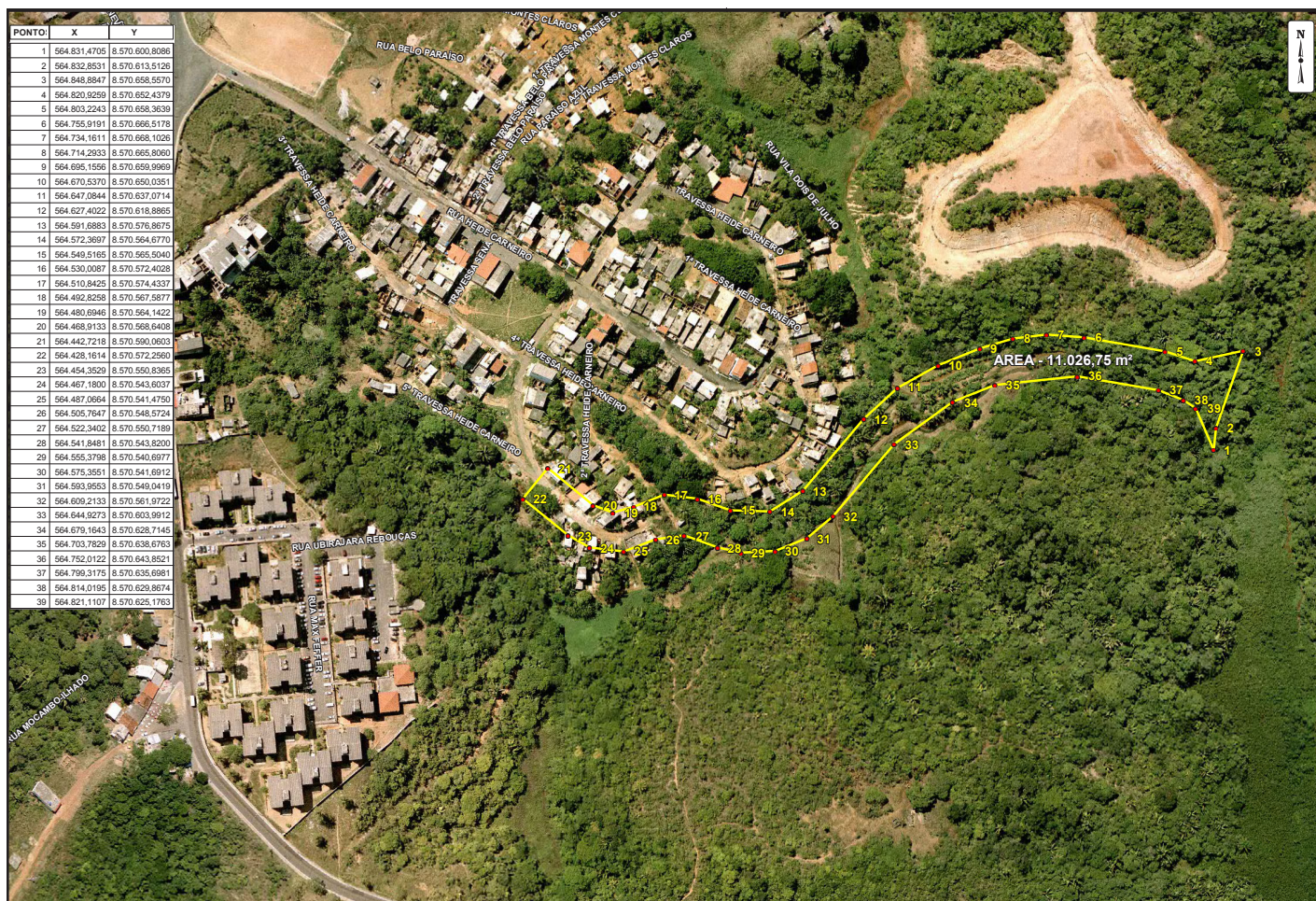

PREFEITURA MUNICIPAL DO SALVADOR
SEDHAM - SECRETARIA MUNICIPAL DE DESENVOLVIMENTO URBANO, HABITAÇÃO E MEIO AMBIENTE
POLIGONAL TRAVESSA DA INTEGRAÇÃO - BAIRRO DA PAZ
CONF - COORDENADORIA CENTRAL DE INFORMAÇÕES / SUBCOORDENADORIA DE REDE DE GEOPROCESSAMENTO
SISTEMA CARTOGRAFICO E CADASTRAL DO MUNICÍPIO DO SALVADOR - 2006
ESCALA: 1:2000 DATA: OUTUBRO/2012



DECRETOS SIMPLES

Decreto de 26 de novembro de 2012

O PREFEITO MUNICIPAL DO SALVADOR, CAPITAL DO ESTADO DA BAHIA, no uso de suas atribuições,

RESOLVE:

Considerar nomeado, desde 23/11/2012, SÉRGIO VIEIRA COSTA para exercer o cargo em comissão de Oficial Administrativo do Gabinete do Prefeito, Grau 53, da Subchefia de Gabinete do Prefeito – Gabinete do Prefeito e exonerar, a pedido, do mesmo cargo, ANDRÉ LUIS DOS SANTOS.

O PREFEITO MUNICIPAL DO SALVADOR, CAPITAL DO ESTADO DA BAHIA, no uso de suas atribuições,

RESOLVE:

Considerar nomeada, desde 23/11/2012, FLÁVIA DE FARO TELES DANTAS para exercer o cargo em comissão de Oficial Administrativo do Gabinete do Prefeito, Grau 53, da Subchefia de Gabinete do Prefeito – Gabinete do Prefeito e exonerar, a pedido, do mesmo cargo, DILMA GRAMACHO.

GABINETE DO PREFEITO MUNICIPAL DO SALVADOR, em 26 de novembro de 2012.

SECRETARIA MUNICIPAL DA FAZENDA - SEFAZ

Conselho Municipal de Contribuintes - CMC

3ª JUNTA DE JULGAMENTO

PAUTA PARA SESSÃO ORDINÁRIA DO DIA/HORA 31/01/2013 09:10 NA RUA DO TIRA CHAPÉU, Nº6, ED. N. SA. D'AJUDA - CENTRO, 1º ANDAR.

REPRESENTANTE PGMS: JOSANA NEVES MARQUES.

NOTIF. FISCAL DE LANÇAMENTO: 943 - 2009 - TFF
NOTIFICANTES: ARTUR MATTOS
NOTIFICADO: EMBAGE EMPRESA BAIANA DE ARMAZENS GERAIS LTDA
RELATOR: ELENICE SANTANA SANTOS

NOTIF. FISCAL DE LANÇAMENTO: 1638 - 2011 - ITIV
NOTIFICANTES: ANTONIO ALBERTO SALES DE MENEZES
NOTIFICADO: JOSENISIA SILVA OLIVEIRA
RELATOR: JOAQUIM FRANCISCO FERNANDES DA SILVA
RESPONSAVEL: NORCON SOCIEDADE N. DE CONSTRUÇÕES S/A
ADVOGADO: FERNANDO MOTA DOS SANTOS E OUTROS

Salvador, 26 de novembro de 2012

WELLINGTON DO CARMO CRUZ
Presidente

3ª JUNTA DE JULGAMENTO

PAUTA PARA SESSÃO ORDINÁRIA DO DIA/HORA 22/01/2013 09:00 NA RUA DO TIRA CHAPÉU, Nº6, ED. N. SA. D'AJUDA - CENTRO, 1º ANDAR.
REPRESENTANTE PGMS: DAVID BITTENCOURT LUDUVICE NETO.

NOTIF. FISCAL DE LANÇAMENTO: 49 - 2011 - ITIV
NOTIFICANTES: ANA MELIA MOURA BARREIRA DE ALENCAR
NOTIFICADO: OLÍMPIA CARVALHO DE ANDRADE PEREIRA
RELATOR: CLAUDIA MONTEIRO MAGALHAES
RESPONSAVEL: JOHNE MARCUS JARKE

NOTIF. FISCAL DE LANÇAMENTO: 301 - 2012 - ISS
NOTIFICANTES: ANTONIO CARLOS DE FARIA
NOTIFICADO: MANHATTAN SQUARE EMPREENDIMENTOS IMOBILIARIOS RESIDENCIAL
01 SPE LTDA
RELATOR: JOAQUIM FRANCISCO FERNANDES DA SILVA
ADVOGADO: FABIANA ACTIS DE SENNA E OUTROS

Salvador, 26 de novembro de 2012

WELLINGTON DO CARMO CRUZ
Presidente

3ª JUNTA DE JULGAMENTO

NOTIF. FISCAL DE LANÇAMENTO: 822 - 2011 - ITIV
NOTIFICANTES: ANTONIO CARLOS DE OLIVEIRA SILVA
NOTIFICADO: FEMAR EMPREEND. E PARTICIPACÕES LTDA
RELATOR: ELENICE SANTANA SANTOS
ADVOGADO: FABRICIO MALTEZ LOPES
RESPONSÁVEL: FERNANDO DE SANT'ANNA

Salvador, 26 de novembro de 2012

WELLINGTON DO CARMO CRUZ
Presidente

3ª JUNTA DE JULGAMENTO

PAUTA PARA SESSÃO ORDINÁRIA DO DIA/HORA 22/01/2013 09:10 NA RUA DO TIRA
CHAPÉU, Nº6, ED. N. SA. D'AJUDA - CENTRO, 1º ANDAR.
REPRESENTANTE PGMS: DAVID BITTENCOURT LUDUVICE NETO.

NOTIF. FISCAL DE LANÇAMENTO: 1470 - 2010 - ITIV
NOTIFICANTES: ANTONIO ALBERTO SALES DE MENEZES
NOTIFICADO: ROBERTO DANIEL MINETTI
RELATOR: ELENICE SANTANA SANTOS
RESPONSÁVEL: EDRO PATRIMONIAL LTDA

NOTIF. FISCAL DE LANÇAMENTO: 2007 - 2011 - ISS
NOTIFICANTES: RAIMUNDO MACHADO FEITOSA
NOTIFICADO: ALPINO SA EMPREENDIMENTOS E PARTICIPACOES
RELATOR: JOAQUIM FRANCISCO FERNANDES DA SILVA
ADVOGADO: AGNALDO CAMARA

Salvador, 26 de novembro de 2012

WELLINGTON DO CARMO CRUZ
Presidente

3ª JUNTA DE JULGAMENTO

PAUTA PARA SESSÃO ORDINÁRIA DO DIA/HORA 23/01/2013 09:00 NA RUA DO TIRA
CHAPÉU, Nº6, ED. N. SA. D'AJUDA - CENTRO, 1º ANDAR.
REPRESENTANTE PGMS: ANDREA CLAUDIA RIBEIRO OLIVEIRA.

NOTIF. FISCAL DE LANÇAMENTO: 1059 - 2010 - ITIV
NOTIFICANTES: JERSON ALMEIDA PEREIRA
NOTIFICADO: SILVIO DOMINGOS VIANNA DA SILVA
RELATOR: ELENICE SANTANA SANTOS

NOTIF. FISCAL DE LANÇAMENTO: 2059 - 2012 - ISS
NOTIFICANTES: JOAO TORRES CARDOSO
NOTIFICADO: EMPRESA GRÁFICA DA BAHIA
RELATOR: JOAQUIM FRANCISCO FERNANDES DA SILVA

NOTIF. FISCAL DE LANÇAMENTO: 3409 - 2010 - ITIV
NOTIFICANTES: IRACEMA BATISTA PALMA
NOTIFICADO: SILVIO ROBERTO ANDRADE COSTA
RELATOR: CLAUDIA MONTEIRO MAGALHAES
RESPONSÁVEL: CIA PROGRESSO E UNIÃO FABRIL DA BAHIA

Salvador, 26 de novembro de 2012

WELLINGTON DO CARMO CRUZ
Presidente

3ª JUNTA DE JULGAMENTO

PAUTA PARA SESSÃO ORDINÁRIA DO DIA/HORA 23/01/2013 09:10 NA RUA DO TIRA
CHAPÉU, Nº6, ED. N. SA. D'AJUDA - CENTRO, 1º ANDAR.
REPRESENTANTE PGMS: ANDREA CLAUDIA RIBEIRO OLIVEIRA.

NOTIF. FISCAL DE LANÇAMENTO: 231 - 2010 - ITIV
NOTIFICANTES: IRACEMA BATISTA PALMA
NOTIFICADO: ITAMAR ANDRADE DE JESUS
RELATOR: ELENICE SANTANA SANTOS
RESPONSÁVEL: DOMINGOS BARRETO RIBEIRO

NOTIF. FISCAL DE LANÇAMENTO: 2368 - 2012 - ISS
NOTIFICANTES: EMANUEL MADUREIRA COUTO FILHO

NOTIFICADO: ITAU UNIBANCO S.A.
RELATOR: JOAQUIM FRANCISCO FERNANDES DA SILVA
ADVOGADO: BRUNO NOVAES B.CAVALCANTI

PAUTA PARA SESSÃO ORDINÁRIA DO DIA/HORA 24/01/2013 09:00 NA RUA DO TIRA
CHAPÉU, Nº6, ED. N. SA. D'AJUDA - CENTRO, 1º ANDAR.
REPRESENTANTE PGMS: JOSANA NEVES MARQUES.

NOTIF. FISCAL DE LANÇAMENTO: 2380 - 2012 - ISS
NOTIFICANTES: JAIR DA SILVA ARAUJO
NOTIFICADO: EMPRESA BRASILEIRA DE TELECOMUNICACOES S/A
RELATOR: JOAQUIM FRANCISCO FERNANDES DA SILVA

NOTIF. FISCAL DE LANÇAMENTO: 2864 - 2011 - ITIV
NOTIFICANTES: ANTONIO CARLOS DE OLIVEIRA SILVA
NOTIFICADO: LÚCIO DE SANTANA NETO E OUTRO
RELATOR: ELENICE SANTANA SANTOS
RESPONSÁVEL: CITTA ITAPUA EMPREENDIMENTO IMOBILIARIO SPE
ADVOGADO: FABIANA ACTIS DE SENNA E OUTROS

NOTIF. FISCAL DE LANÇAMENTO: 3227 - 2010 - ITIV
NOTIFICANTES: ANA AMELIA MOURA BARREIRA DE ALENCAR
NOTIFICADO: JAILTON SILVA SANTOS
RELATOR: CLAUDIA MONTEIRO MAGALHAES
RESPONSÁVEL: CONDER- COMPANHIA DE D. U. DO ESTADO DA BAHIA
ADVOGADO: SALVIANO NEVES DA SILVA FILHO

Salvador, 26 de novembro de 2012

WELLINGTON DO CARMO CRUZ
Presidente

3ª JUNTA DE JULGAMENTO

PAUTA PARA SESSÃO ORDINÁRIA DO DIA/HORA 24/01/2013 09:10 NA RUA DO TIRA
CHAPÉU, Nº6, ED. N. SA. D'AJUDA - CENTRO, 1º ANDAR.
REPRESENTANTE PGMS: JOSANA NEVES MARQUES.

AUTO DE INFRAÇÃO: 880191 - 2012 - ISS
AUTUANTES: JOAO TORRES CARDOSO
AUTUADO: ART PROJETOS CONSTRUCOES E SERVICOS LTDA
RELATOR: JOAQUIM FRANCISCO FERNANDES DA SILVA

NOTIF. FISCAL DE LANÇAMENTO: 6891 - 2009 - ISS
NOTIFICANTES: ALBERTO RODRIGUES DE OLIVEIRA
NOTIFICADO: TOPMIX ENGENHARIA E TECNOLOGIA DE CONCRETO S/A
RELATOR: ELENICE SANTANA SANTOS

Salvador, 26 de novembro de 2012

WELLINGTON DO CARMO CRUZ
Presidente

3ª JUNTA DE JULGAMENTO

PAUTA PARA SESSÃO ORDINÁRIA DO DIA/HORA 29/01/2013 09:00 NA RUA DO TIRA
CHAPÉU, Nº6, ED. N. SA. D'AJUDA - CENTRO, 1º ANDAR.
REPRESENTANTE PGMS: ZENIA MARIA CARDOSO CASTRO TOURINHO.

AUTO DE INFRAÇÃO: 880190 - 2012 - ISS
AUTUANTES: JOAO TORRES CARDOSO
AUTUADO: ART PROJETOS CONSTRUCOES E SERVICOS LTDA
RELATOR: JOAQUIM FRANCISCO FERNANDES DA SILVA

NOTIF. FISCAL DE LANÇAMENTO: 2682 - 2010 - ITIV
NOTIFICANTES: IRACEMA BATISTA PALMA
NOTIFICADO: PAULO CESAR FERRARO DE SOUZA
RELATOR: CLAUDIA MONTEIRO MAGALHAES
RESPONSÁVEL: IGUATEMI CONSTRUÇÕES LTDA

NOTIF. FISCAL DE LANÇAMENTO: 2956 - 2011 - ITIV
NOTIFICANTES: IRACEMA BATISTA PALMA
NOTIFICADO: NEUZA MARIA NEVES
RELATOR: ELENICE SANTANA SANTOS

RESPONSÁVEL: TEREZINHA DE JESUS F. DE AGUIAR

Salvador, 26 de novembro de 2012

WELLINGTON DO CARMO CRUZ
Presidente

3ª JUNTA DE JULGAMENTO

PAUTA PARA SESSÃO ORDINÁRIA DO DIA/HORA 29/01/2013 09:10 NA RUA DO TIRA CHAPÉU, Nº6, ED. N. SA. D'AJUDA - CENTRO, 1º ANDAR.
REPRESENTANTE PGMS: ZENIA MARIA CARDOSO CASTRO TOURINHO.

NOTIF. FISCAL DE LANÇAMENTO: 1913 - 2010 - ITIV
NOTIFICANTES: ANA AMELIA MOURA BARREIRA DE ALENCAR
NOTIFICADO: VIRGINIA BARBOSA FALCÃO
RELATOR: ELENICE SANTANA SANTOS

NOTIF. FISCAL DE LANÇAMENTO: 2196 - 2012 - ISS
NOTIFICANTES: MISSIAS BRAZ DA SILVA
NOTIFICADO: QG CONSTRUÇÕES E ENGENHARIA LTDA
RELATOR: JOAQUIM FRANCISCO FERNANDES DA SILVA
ADVOGADO: JACQUELINE SOARES DE MORAES

Salvador, 26 de novembro de 2012

WELLINGTON DO CARMO CRUZ
Presidente

3ª JUNTA DE JULGAMENTO

PAUTA PARA SESSÃO ORDINÁRIA DO DIA/HORA 31/01/2013 09:00 NA RUA DO TIRA CHAPÉU, Nº6, ED. N. SA. D'AJUDA - CENTRO, 1º ANDAR.
REPRESENTANTE PGMS: JOSANA NEVES MARQUES.

AUTO DE INFRAÇÃO: 2887 - 1996 - ISS
AUTUANTES: ALBERTO PEREIRA BRAGA
AUTUADO: CONSTRUTORA E PAVIMENTADORA SERVIA LTDA
RELATOR: ELENICE SANTANA SANTOS
ADVOGADO: MANOEL JOAQUIM PINTO RODRIGUES

NOTIF. FISCAL DE LANÇAMENTO: 2697 - 2011 - ITIV
NOTIFICANTES: ANTONIO CARLOS DE OLIVEIRA SILVA
NOTIFICADO: ADEMIR COSSIELLO E ESPOSA
RELATOR: JOAQUIM FRANCISCO FERNANDES DA SILVA
RESPONSÁVEL: CONSORCIO OAS E GAFISA-HORTO PANAMBY
ADVOGADO: MARCOS ROGERIO LYRIO PIMENTA

Salvador, 26 de novembro de 2012

WELLINGTON DO CARMO CRUZ
Presidente

SECRETARIA MUNICIPAL DE PLANEJAMENTO, TECNOLOGIA E GESTÃO - SEPLAG

PORTARIA Nº 439/2012

O SECRETÁRIO MUNICIPAL DE PLANEJAMENTO, TECNOLOGIA, E GESTÃO, no uso da competência delegada pelo Decreto n.º 11.944/98, publicado no DOM de 16.03.1998 e tendo em vista o que consta do Processo 1857/2012-SECULT, resolve conceder aposentadoria a MARIA IZABEL DOS SANTOS SOUZA, matrícula 24114, Professor Municipal, Nível I, Referência E, Código 49000, lotado (a) na Secretaria Municipal da Educação, Cultura, Esporte e Lazer, com fundamento no artigo 6º da Emenda Constitucional n.º 041/2003, cabendo ao Instituto de Previdência do Salvador a fixação de sua renda mensal na inatividade, na forma da Lei Complementar n.º 05 de 06 de julho de 1992.

GABINETE DO SECRETÁRIO MUNICIPAL DE PLANEJAMENTO, TECNOLOGIA, E GESTÃO.

Em 21 de novembro de 2012.

OSCIMAR ALVES TORRES
Secretário

PORTARIA Nº 441/2012

O SECRETÁRIO MUNICIPAL DE PLANEJAMENTO, TECNOLOGIA, E GESTÃO, no uso da competência delegada pelo Decreto n.º 11.944/98, publicado no DOM de 16.03.1998 e tendo em vista o que consta do Processo 2692/2012-SECULT, resolve conceder aposentadoria a MARIA DA CONCEIÇÃO FERNANDES REIS, matrícula 20012, Professor Municipal, Nível I,

Referência I, Código 49000, lotado (a) na Secretaria Municipal da Educação, Cultura, Esporte e Lazer, com fundamento no artigo 6º da Emenda Constitucional n.º 041/2003, cabendo ao Instituto de Previdência do Salvador a fixação de sua renda mensal na inatividade, na forma da Lei Complementar n.º 05 de 06 de julho de 1992.

GABINETE DO SECRETÁRIO MUNICIPAL DE PLANEJAMENTO, TECNOLOGIA, E GESTÃO.

Em 21 de novembro de 2012.

OSCIMAR ALVES TORRES
Secretário

PORTARIA Nº 442/2012

O SECRETÁRIO MUNICIPAL DE PLANEJAMENTO, TECNOLOGIA, E GESTÃO, no uso da competência delegada pelo Decreto n.º 11.944/98, publicado no DOM de 16.03.1998 e tendo em vista o que consta do Processo 4290/2012-SECULT, resolve conceder aposentadoria a MARIA CRISTINA DOS ANJOS DE OLIVEIRA, matrícula n.º 17142, Agente de Suporte Operacional e Administrativo, na área de qualificação de Agente de Suporte de Serviços, Código 36002, lotada na Secretaria Municipal da Educação, Cultura Esporte e Lazer, com fundamento no artigo 3º da Emenda Constitucional n.º 047/2005, cabendo ao Instituto de Previdência do Salvador a fixação de sua renda mensal na inatividade, na forma da Lei Complementar n.º 05 de 06 de julho de 1992.

GABINETE DO SECRETÁRIO MUNICIPAL DE PLANEJAMENTO, TECNOLOGIA, E GESTÃO.

Em 21 de novembro de 2012.

OSCIMAR ALVES TORRES
Secretário

PORTARIA Nº 444/2012

O SECRETÁRIO MUNICIPAL DE PLANEJAMENTO TECNOLOGIA E GESTÃO, no uso da atribuição que lhe confere o art. 1º do Decreto nº 11.531/97, alterado pelo Decreto nº 11.659/97,

RESOLVE:

Colocar, a pedido, à disposição da CASA CIVIL, a empregada da TRANSUR, CÁSSIA RITA DE JESUS SILVA, matrícula 6813.

GABINETE DO SECRETÁRIO MUNICIPAL DE PLANEJAMENTO, TECNOLOGIA E GESTÃO, em 22 de novembro de 2012.

OSCIMAR ALVES TORRES
Secretário

PORTARIA Nº 445/2012

O SECRETÁRIO MUNICIPAL DE PLANEJAMENTO, TECNOLOGIA E GESTÃO, no uso de suas atribuições,

RESOLVE:

Tornar sem efeito a Portaria SEPLAG nº 082/2012, publicada no DOM de 28/03/2012, referente à redistribuição de JUCIENE MASCARENHAS VELOSO DOS SANTOS, matrícula 18.811.

GABINETE DO SECRETÁRIO MUNICIPAL DE PLANEJAMENTO, TECNOLOGIA E GESTÃO, em 22 de novembro de 2012.

OSCIMAR ALVES TORRES
Secretário

Instituto de Previdência do Salvador - PREVIS

DESPACHOS FINAIS DA GERÊNCIA ADMINISTRATIVA DO

PREVIS, DELEGAÇÃO DE COMPETÊNCIA PORTARIA Nº164/1997

LICENÇA PRÊMIO - DEFERIDA		
PROCESSOS	INERESSADOS	QUINQUÊNIOS
PR - PREVIS Nº1676/2012	REGINALDO SANTOS GALVÃO	5º e 6º
PR - PREVIS Nº1708/2012	JOSÉ EDIZIO MOREIRA DE MIRANDA	

Salvador, 26 de novembro de 2012

ANTONIO JOSE M. DE CARVALHO CHAGAS
Gerente Administrativo

SECRETARIA MUNICIPAL DA SAÚDE - SMS**DESPACHOS FINAIS DA SRA. COORDENADORA DE****DESENVOLVIMENTO DE RECURSOS HUMANOS (DELEGAÇÃO DE
COMPETÊNCIA - DECRETO 7.047/84)**PROCESSO DEFERIDO
LICENÇA PREMIO

PROCESSO Nº	INTERESSADO	QUINQUÊNIOS
9326/2012	MARGARETH MARIA ARAUJO ROCHA	6º
9399/2012	MARIA VIRGINIA CARDOSO CAVALCANTE	4º, 5º e 6º
8659/2012	JANDIRA SOUZA DOS SANTOS	4º
10958/2012	ERIVALDO PEREIRA QUEIROZ	1º
10933/2012	RAILDA BORGES SANTOS	6º
10895/2012	SIMONE SIMOES DE OLIVEIRA SANTANA	2º
10893/2012	JORGE AUGUSTO COSTA DE CARVALHO	5º
10612/2012	ELIEIDE ALVES BARRETO	5º
10552/2012	LEILA CRISTINA VIANA P DE SOUZA	3º
10345/2012	MARIA RITA DE JESUS DOS SANTOS	2º
10310/2012	SILVIA SANTOS AUGUSTO	2º
10218/2012	ANA CONCEIÇÃO RAMOS MENEZES	1º
10217/2012	RUINALVA DE CARVALHO SANTOS	6º
8724/2012	GIRLENE SANTANA CRUZ	3º
8962/2012	ANA SHIRLEY MARANHÃO VIEIRA	2º
10173/2012	ADAILZA FREITAS DE MIRANDA	2º
10741/2012	SIMONE SANTOS ALMEIDA	2º
10458/2012	MARCIO GUEDES REBOUÇAS	2º

COORDENADORIA DE DESENVOLVIMENTO DE RECURSOS HUMANOS, em 21 de novembro de 2012.

MARIA DO SOCORRO TANURE TELLES
Coordenadora**SECRETARIA MUNICIPAL DO TRABALHO, ASSISTÊNCIA
SOCIAL E DIREITOS DO CIDADÃO - SETAD****PORTARIA Nº 080/2012**

A Secretária Municipal do Trabalho, Assistência Social, e Direitos do Cidadão, no uso de suas atribuições legais,

RESOLVE:

Determinar que a Comissão Permanente de Sindicância e Processo Administrativo desta Secretaria, constituída através da Portaria nº 025/2012, publicada no DOM 5.579 de 24 a 26/03/2012, possa dar início a apuração dos fatos relatados no Proc. 813/2012, desta SETAD, estabeleça-se o prazo de 30 (trinta) dias, para apresentação do relatório conclusivo dos trabalhos.

GABINETE DA SECRETARIA MUNICIPAL DO TRABALHO, ASSISTENCIA SOCIAL E DIREITOS DO CIDADÃO, em 13 de novembro de 2012.

VIRGINIA BAPTISTA
Secretária**Fundação Cidade Mãe - FCM****PORTARIA Nº. 077/2012**

O PRESIDENTE DA FUNDAÇÃO CIDADE MÃE - FCM, no uso das atribuições que lhe confere o art.15, inciso I, alínea "j" do Regimento desta Fundação, aprovado pelo Decreto nº. 19.400 de 18 de março de 2009, publicado no DOM de 19.03.2009,

RESOLVE:

Aprovar a Escala de Férias dos servidores da Fundação Cidade Mãe, para o exercício de 2013, cuja cópia será enviada pelo Setor de Gestão de Pessoas, aos dirigentes das unidades administrativas, integrantes da estrutura organizacional desta Fundação, referente aos respectivos subordinados.

GABINETE DO PRESIDENTE DA FUNDAÇÃO CIDADE MÃE, em 22 de novembro de 2012.

LUÍS ROGÉRIO MENDES CRUZ
Presidente**SECRETARIA MUNICIPAL DE DESENVOLVIMENTO URBANO,
HABITAÇÃO E MEIO AMBIENTE - SEDHAM****Fundação Mário Leal Ferreira - FMLF****DESPACHOS FINAIS DA GERENTE ADMINISTRATIVO-FINANCEIRA
DA FUNDAÇÃO MÁRIO LEAL FERREIRA - FMLF****PROCESSO DEFERIDO CONFORME PARECER DA ASSEG**

PROCESSO	INTERESSADO	ASSUNTO
112/2011	NILTON JORGE SANTOS FIGUEIREDO	LICENÇA PRÊMIO QUINQUÊNIO 4º

Salvador, 23 de novembro de 2012.

MARIA NOÊMIA EVANGELISTA DE SANTANA SILVA
Gerente Administrativo-Financeira**SECRETARIA MUNICIPAL DE SERVIÇOS PÚBLICOS E
PREVENÇÃO À VIOLÊNCIA - SESP****Superintendência de Segurança Urbana e Prevenção a Violência - SUSPREV****PORTARIA Nº 243/2012**

O SUPERINTENDENTE DA SUPERINTENDÊNCIA DE SEGURANÇA URBANA E PREVENÇÃO À VIOLÊNCIA, no uso de suas atribuições, que lhe são conferidas pelo Art. 15, Inciso I, alínea "k" do Regimento aprovado pelo Decreto nº 19.407 de 18 de março de 2009,

RESOLVE:

Considerar exonerado, a pedido, desde 07/11/2012, o servidor MARCUS VINICIUS COSTA DOS SANTOS, matrícula 1052, cargo Guarda Municipal, código 3003, lotado nesta Superintendência.

GABINETE DO SUPERINTENDENTE DA SUSPREV, em 26 de novembro de 2012.

SERGIO RAYMUNDO RAYKIL PINHEIRO
Superintendente**RETIFICAÇÃO**

Na Portaria nº 236/2012, publicado no DOM nº 5.735 de 15 a 19 de novembro de 2012,

Onde se Lê: "Art. 2º O conteúdo do Manual, do qual trata esta Portaria, estará disponível para os Guardas Municipais através do SIGEO, da Gerência de Operações e do Gabinete do Superintendente da Susprev."**Leia-se:** "Art. 2º O conteúdo do Manual, do qual trata esta Portaria, estará disponível para os Guardas Municipais através. da ASSEG e Gabinete do Superintendente. Desta Susprev"

GABINETE DO SUPERINTENDENTE, em 26 de novembro de 2012.

SERGIO RAYMUNDO RAYKIL PINHEIRO
Superintendente**SECRETARIA MUNICIPAL DOS TRANSPORTES URBANOS
E INFRAESTRUTURA - SETIN****Superintendência de Trânsito e Transporte do Salvador - TRANSALVADOR****RELAÇÃO DOS AUTOS DE INFRAÇÃO DE TRÂNSITO JULGADOS PELA COMISSÃO DE DEFESA DA ATUAÇÃO CDA I, DESIGNADA ATRAVÉS DA PORTARIA 761/2011-TRANSALVADOR E HOMOLOGADA PELO SR. SUPERINTENDENTE DE TÂNSITO E TRANSPORTE, COM FUNDAMENTO NO CÓDIGO DE TRÂNSITO BRASILEIRO-CTB, LEI Nº 9.503/97 E CONFORME PORTARIA Nº12/99 DO DENATRAN.**

SOLICITANTE	PROCESSO	AIT	RESULTADO
ABEL MOURA DE ALMEIDA	45477-2012	P001500134	Indeferido
ADA GUIMARAES SANTOS	44341-2012	R002098050	Indeferido
ADEILTON LOPES LIMA	2320-2011	R001537972	Indeferido

SOLICITANTE	PROCESSO	AIT	RESULTADO
ADELAIDE MOREIRA SOARES	42977-2012	R002096346	Indeferido
ADENEIDE MARIA C ARAUJO	9286-2011	L000218637	Indeferido
ADI JULIA MATOS DE CASTRO	44321-2012	R002108099	Indeferido
ADILSON CARDOSO LINHARES	39598-2012	R002082406	Indeferido
ADILSON MARTINS DA SILVA	55930-2011	R001799635	Indeferido
ADJA SUSANA COSTA	40777-2012	R002078838	Indeferido
ADRIANA MARIA L PACHECO CORDEIRO	28213-2012	R002040209	Indeferido
AECIO LINS DA SILVA	50323-2012	P001504627	Indeferido
ALBERTO ALVES FERNANDES	50433-2012	P001536908	Indeferido
ALESSANDRO ALVES DOS SANTOS	47236-2012	P001433480	Indeferido
ALINE SCHAEFFER MONTEIRO	34665-2012	L000298209	Indeferido
ALLAN LEITE SANTOS	44803-2012	P001449374	Indeferido
ALVARO JOSE DUARTE NETO	39849-2012	R002082777	Indeferido
AMANCIO BRANDAO B DE MELLO	36553-2011	R001730992	Indeferido
Ambiental Serv Tec Especializados Ltda	4801-2011	L000214561	Indeferido
AMILTON PEREIRA PORTELA	40775-2012	R002096514	Indeferido
ANA PAULA ALVES SANTANA	4242-2012	R001877375	Indeferido
ANABAL ALVES DOS S JUNIOR	39583-2012	R002084822	Indeferido
ANDERSON DE CARVALHO SILVA	40539-2012	R002088540	Indeferido
ANDRE FELIPE BELLO VILAN	43702-2012	R002090173	Indeferido
ANDREA CARVALHO DE BRITO	50712-2012	P001525682	Indeferido
ANDREA CARVALHO DE BRITO	50717-2012	P001534226	Indeferido
ANIVALDO BRITO DA SILVA JUNIOR	41262-2012	R002099979	Indeferido
ANTONIO CARDOSO DE MENEZES NETO	47303-2012	P001477592	Indeferido
ANTONIO ELSON FONTES	44849-2012	P001475815	Indeferido
ANTONIO LAZARO CONCEICAO MENEZES	37545-2012	R002088973	Indeferido
ARDEL DE ARAUJO LAGO	50370-2012	P001524940	Indeferido
ARDEL DE ARAUJO LAGO	50369-2012	P001514553	Indeferido
ARI RAMOS DE ANDRADE	1843-2011	L000211410	Indeferido
ARMANDO SANTIAGO NEPOMUCENO	37579-2012	R002084198	Indeferido
BENITO SARNO	33202-2012	R002046866	Indeferido
BRUNA BORGES GONCALVES BRUNI	51747-2012	P001517302	Indeferido
BRUNO ZUANNY MARBACK D OLIVEIRA	41734-2009	F000743615	Indeferido
CARLOS ROBERTO PEREIRA BORGES	45356-2012	P001387448	Indeferido
CARLOS SANTOS DA CRUZ	47430-2012	C012870759	Indeferido
CESAR LINS BARBOSA DA SILVA	51957-2012	P001385317	Indeferido
CLAUDEMIRO SIMOES DOS SANTOS	48653-2012	P001479969	Indeferido
CLEIDE SELMA ALECRIM PEREIRA	36136-2011	R001727137	Indeferido
CONCEICAO MARIA VALENTE RAMOS	46004-2012	P001523646	Indeferido
DANIELA HERMES DE LIMA	39801-2012	R002081189	Indeferido
DANILO JOSE DE C ESTRELA	37051-2012	R002076303	Indeferido
DAVID BARRETO DOS SANTOS	42451-2012	R002077225	Indeferido
DAVIDSON LUIZ SANTANA MIRANDA	11734-2011	L000224769	Indeferido
DILTON LIMA DO VAL	48794-2012	P001505795	Indeferido
DJALMA DE JESUS LIMA	42661-2011	L000250098	Indeferido
DJALMA REIS ALVES	47953-2011	R001738957	Indeferido
DOMINGO REIS DOS SANTOS	52707-2011	R001765455	Indeferido
EDGAR DE JESUS	43583-2012	R002081762	Indeferido
EDGLIN VASCONCELOS BADARO	48326-2012	P001527683	Indeferido
EDIELSON ALMEIDA SANTOS	36028-2011	R001716648	Indeferido
EDSON CONEGUNDES FERREIRA	37351-2012	L000298972	Indeferido
EDUARDO GESTEIRA V DE CARVALHO	38653-2012	R002072256	Indeferido
EDUARDO OLIVEIRA VELLOSO	39610-2012	R002091709	Indeferido
ELIAS DE JESUS NEVES	42100-2011	L000250407	Indeferido
FABIO MELLO DE AVELLAR	38449-2011	R001752642	Indeferido
FELIPE SANTOS CASTRO	13414-2011	R001584500	Indeferido
FLORISVALDO FELIZ DAMASCENO	29528-2012	R002037746	Indeferido
FRANCISCO CARLOS QUEIROZ DO AMARAL	39923-2012	R002077270	Indeferido
FRANCISCO DE SOUZA A NETTO	46398-2012	P001504355	Indeferido
FREDERICO REIS PEREIRA	41188-2012	R002082618	Indeferido
GABRIEL GENTIL VIEIRA	46557-2012	P001507203	Indeferido
GABRIEL P DA SILVA ALEM MARINHO	37359-2012	R002068636	Indeferido
GEL DIVISAO ELETRICA LTDA	39211-2012	R002088998	Indeferido
GERALDO SANTOS PEREIRA	40515-2012	R002076712	Indeferido
GERTRUDES VAZ TEIXEIRA	37797-2012	R002067413	Indeferido
GESSICA CAMILA DE JESUS QUEIROZ	37402-2012	R002075952	Indeferido
GILCASIO DE JESUS SOUSA	36163-2011	R001746483	Indeferido
GILDASIO ALVES DOS SANTOS	35500-2012	R002072280	Indeferido
GILMAR CARVALHO COUTO	49457-2012	P001507891	Indeferido
GISELIO RIBEIRO DA SILVA	7480-2011	L000221448	Indeferido
GUILHERME COELHO VELLOSO	48669-2012	P001522703	Indeferido

SOLICITANTE	PROCESSO	AIT	RESULTADO
HELISSON FERREIRA RIBEIRO LEITAO	42781-2011	R001746799	Indeferido
HENRIQUE JUCUNDINO G NETO	47506-2012	P001501974	Indeferido
ICARO CONCEICAO SILVA	51644-2012	P001479880	Indeferido
INAC DE SOUZA LIMA SILVA	37129-2012	R002085766	Indeferido
IRACI SANTOS PASCOAL	42988-2012	R002086903	Indeferido
IRCIO JOSE LIMA DA SILVA	35613-2012	R002057692	Indeferido
ISABELA PITHON LIMA	39856-2012	R002086058	Indeferido
IURI FELIPE SOUZA FORTES PEREZ	63523-2011	R001832461	Indeferido
IVA GONSALVES PIROPO	38057-2012	R002088385	Indeferido
JAIME NASCIMENTO SANTOS	39076-2012	R002076003	Indeferido
JAQUELINE APARECIDA A CERNADAS	58125-2011	R001803348	Indeferido
JOAO FERREIRA LINO	41150-2012	R002079362	Indeferido
JOAO MAGNO DE LIMA	40810-2012	L000302163	Indeferido
JOAQUIM LUIS ARAUJO DE JESUS	49537-2012	P001516634	Indeferido
JOEL BISPO PEREIRA	45393-2012	P001503390	Indeferido
JOMARIO SANTIAGO ALVES	48069-2012	P001509947	Indeferido
JORGE LIMA DOS SANTOS	46552-2012	P001514705	Indeferido
JOSE CAMMAROTA	40247-2012	R002085969	Indeferido
JOSE CARLOS B RODEIRO	39817-2012	R002089174	Indeferido
JOSE DE OLIVEIRA PROCOPIO	38214-2012	R002085454	Indeferido
JOSE JIQUIRICA SILVA ROCHA	47920-2012	P001511922	Indeferido
JOSE MANUEL BORGES	43107-2012	R002102593	Indeferido
JOSUE RAMOS DOS SANTOS	33778-2012	R002055319	Indeferido
JOVELINO CLAUDINO ANIAS	57400-2010	R001522029	Indeferido
JUAN SANTOS SILVA	14368-2011	R001595555	Indeferido
JUCIARA TASLES DE SOUZA	15868-2011	R001619763	Indeferido
JURACY DE OLIVEIRA FERREIRA	13972-2012	L000280520	Indeferido
KATIA NOGUEIRA BORGES	40655-2012	R002096809	Indeferido
LAILA LARISSA ARAGAO DOREA BARRETO	42753-2012	R002082700	Indeferido
LIOMAR PEREIRA DOS SANTOS	39736-2011	L000250681	Indeferido
LUCAS GESTEIRA ANDRADE	51777-2012	C012318856	Indeferido
LUCIVALDO BISPO DE OLIVEIRA	45564-2012	P001432662	Indeferido
LUIS ALBERTO DE SANTANA	51831-2012	P001511517	Indeferido
LUIS CLAUDIO SILVA DOS SANTOS	4567-2011	R001538075	Indeferido
LUIZ CLAUDIO GOMES	50398-2010	R001486548	Indeferido
MARCIA BASTOS MARTINS	16283-2011	R001617918	Indeferido
MARCIO E SOUZA SILVA	18490-2012	R001965083	Indeferido
MARCIO MACEDO ARGOLLO	54937-2011	L000263040	Indeferido
MARCIO ROBERTO E DE SOUZA	7564-2011	L000222894	Indeferido
MARCOS ALVES FERREIRA	38682-2012	R002093877	Indeferido
MARIA ANGELA DE SANT ANA PIMENTEL	37340-2012	L000299968	Indeferido
MARIA DE FATIMA BRITO CHAGAS	43350-2012	R002082233	Indeferido
MARIA DE SAO PEDRO S A RIBEIRO	45145-2012	P001524861	Indeferido
MARIA GORET DOS SANTOS ROCHA	40076-2012	L000299998	Indeferido
MARIA LOURDES CALDAS SANTANA	40151-2012	R002076247	Indeferido
MARIA RENA LUCIA MACHADO	47578-2012	P001475840	Indeferido
MARIA STELLA B NEVES SAMPAIO	40246-2012	R002083622	Indeferido
MARIA VANUBIA LOPES ARAUJO	64087-2011	R001834972	Indeferido
MARIO CALMON SIRQUEIRA	22768-2011	L000230082	Indeferido
MARIO CALMON SIRQUEIRA	41578-2012	R002099388	Indeferido
MARTA DE OLIVEIRA CASTRO	39386-2012	R002095834	Indeferido
MAURICIO DE AMORIM AQUINO	3178-2012	L000268729	Indeferido
MIRIAN DE JESUS SANTOS	40071-2012	R002077433	Indeferido
MOISES CHAVES RODRIGUES	8401-2011	L000218547	Indeferido
MUSIBAU OYEWALE AKANNI	41328-2012	R002078899	Indeferido
OLGA MIGUELITA DE OLIVEIRA TORRES	50738-2012	C012888964	Indeferido
ORLANDO BARRETO MOREIRA	30563-2012	L000296305	Indeferido
PAULO CESAR NASCIMENTO DOS SANTOS	17440-2011	R001618142	Indeferido
PIERRE FRANCOIS MARIE MACHAT	34687-2011	L000246684	Indeferido
RAFAEL RAYMUNDO SANTOS	48295-2011	L000252630	Indeferido
RAIMUNDO FERREIRA	13808-2011	L000219517	Indeferido
REBECA FERREIRA HEIN	23285-2012	R001998024	Indeferido
REGINALDO VITOR DOS SANTOS	48858-2012	P001496794	Indeferido
RICARDO DE JESUS DIAS	10210-2011	R001595258	Indeferido
RICARDO LUIS DOS SANTOS	50501-2012	P001517772	Indeferido
RICARDO PAMFILO DE SOUSA	37321-2012	P001447306	Indeferido
RISELIO GETULIO JOSE FONTES	15871-2011	R001621419	Indeferido
RITA DE CASSIA F DA S RODRIGUES	35920-2012	R002076880	Indeferido
RODRIGO AQUINO FILGUEIRAS	51577-2012	P001507355	Indeferido
RONALI SOUZA DOS SANTOS	70-2011	L000211451	Indeferido
ROQUE COUTO DE ALMEIDA	37091-2012	R002071991	Indeferido
SAULLO ALMEIDA SILVA	42109-2012	R002029154	Indeferido

SOLICITANTE	PROCESSO	AIT	RESULTADO
SELMA FRANCA CARNEIRO	9853-2011	L000223030	Indeferido
SERGIO PASTORI DE FIGUEIREDO	48313-2011	R001757525	Indeferido
SERGIO RICARDO O DOS SANTOS	37730-2012	R002068565	Indeferido
SILVIO AVELINO PIRES BRITTO	40498-2011	L000248849	Indeferido
SILVIO DA COSTA DOREA	39817-2011	L000246377	Indeferido
SILVIO DA CRUZ SOUSA	40147-2012	R002090217	Indeferido
SILVIO ROCHA DE OLIVEIRA	46726-2012	P001515405	Indeferido
SOLANGE MARIA DE S TEIXEIRA	39213-2012	R002093353	Indeferido
URAI FREIRE DE ANDRADE	44169-2012	L000302513	Indeferido
URIEL INACIO OLIVEIRA DA CRUZ	45333-2012	P001506015	Indeferido
VAILTON SANTOS MONTEIRO	37006-2012	R002069244	Indeferido
VALNEIDE JOSE SAO PAULO	44823-2012	P001449449	Indeferido
VICTOR IMPROTA NETO	37723-2012	R002080141	Indeferido
VILOBALDO DIAS SANTANA	38537-2012	R002073301	Indeferido
WAILTON SILVA FRANCA JUNIOR	39616-2012	R002099150	Indeferido
WILLIAN ANDRADE ANDRIOLA	38700-2012	R002075192	Indeferido
WILSON JOSE DA PURIFICACAO	50747-2012	P001432008	Indeferido
XENIA FIGUEREDO GOES BARRETO	49873-2011	R001785509	Indeferido
ADAILCE SOARES DOS SANTOS	51598-2012	P001404506	Deferido
ADILSON ALMEIDA DA SILVA	38589-2012	P001466014	Deferido
ADRIANO SILVA DE ASSUNCAO	52506-2012	P001538615	Deferido
ALEXSANDRA SANTANA SANTOS	51187-2012	R002146799	Deferido
ALEXSANDRA SANTANA SANTOS	51181-2012	R002139749	Deferido
ANA LUCIA B DE CASTRO FONTES	47963-2012	P001500052	Deferido
ANTONIO SILVIO FERREIRA DE SANTANA	41220-2012	P001448128	Deferido
AUTO NORTE DIST DE PECAS LTDA	5610-2012	R001884308	Deferido
BRUNA BORGES GONCALVES BRUNI	51748-2012	P000832949	Deferido
CARLOS AMORIM BAHIA	51322-2012	P001497995	Deferido
CONCEICAO DE MARIA P DOS SANTOS	50528-2012	P001543521	Deferido
DARCY LIMA LESSA	51736-2012	P001525191	Deferido
DENISE BERTI GOULART	51723-2012	P001538705	Deferido
DIEGO FERNANDES LOPES COIMBRA	51009-2012	P001538853	Deferido
EDUARDO SIMOES SANTANA	51511-2012	P001510583	Deferido
ELENICE BARROS SILVA	37077-2012	R002077191	Deferido
ELIETE DOMINGUES PEREIRA	50935-2012	P001539401	Deferido
ELITA ANDRADE GALVAO	57439-2011	F000908754	Deferido
ELIZETE ALMEIDA OLIVEIRA	52975-2012	P001404504	Deferido
EMERSON DE JESUS DOS SANTOS	46844-2012	C012318350	Deferido
FABIO DA SILVA	44166-2012	P001505290	Deferido
FABIO DE HELLMAN SILVA DOS SANTOS	51202-2012	P001473813	Deferido
GERSON FERREIRA NOBRE	35315-2012	L000299704	Deferido
GERTRUDES VAZ TEIXEIRA	37801-2012	L000298804	Deferido
GILSON SOUSA SANTOS	51636-2012	P001471037	Deferido
GLAUBER ALVES BARRETO	40590-2012	P001495898	Deferido
HAROLDO WILSON LOPES FREIRE	51129-2012	P001517362	Deferido
ISIS POLIANE DA SILVA MAGALHAES	49733-2012	P001513256	Deferido
IVIS HENRY CARVALHO PEDREIRA	51262-2012	P001511568	Deferido
IVONEI SOUZA CORDEIRO	51509-2012	P001518407	Deferido
JOAO LEOPOLDO DE SANTANA	48645-2012	P001490011	Deferido
JOAO PAULO R ROSARIO DE OLIVEIRA	46061-2012	P001542941	Deferido
JOSE ANTONIO SILVA SOUZA	49107-2012	P001544340	Deferido
JOSE CARLOS ARCANJO	40768-2012	R002078303	Deferido
JOSE GILMAR PONTES DE ANDRADE	51258-2012	P001421894	Deferido
JOSELIN GOMES DOS SANTOS	52153-2012	P001545291	Deferido
JOSENICE DE JESUS ROCHA	51040-2012	P001538948	Deferido
LEONARDO BAMBERG CERQUEIRA	38073-2012	R002084152	Deferido
LEONARDO BAMBERG CERQUEIRA	38077-2012	R002086580	Deferido
LEONARDO BAMBERG CERQUEIRA	38066-2012	R002086426	Deferido
LICIA VIVAS LORDELO	51296-2012	P001483374	Deferido
LUIS CLAUDIO DOS SANTOS FREITAS	51919-2012	P001386097	Deferido
LUIZ HENRIQUE SILVA MOREIRA	38018-2012	R002092335	Deferido
MARCELO DE SOUZA CARNEIRO	45302-2012	P001475199	Deferido

SOLICITANTE	PROCESSO	AIT	RESULTADO
MARIA DAS GRACAS RODRIGUES DA COSTA	51176-2012	P001541059	Deferido
MIQUIAS DOURADO BARBOSA	44130-2012	L000303291	Deferido
NELCY DOS REIS	26653-2012	R002017978	Deferido
PATRICIA OLIVEIRA SANTANA	52360-2012	R002144887	Deferido
PAULO BOMFIM LEAL DA CUNHA	45254-2012	P001475377	Deferido
PEDRO FRANCISCO SOUZA SOLINO	51189-2012	P001483516	Deferido
PEDRO MIGUEL S OLIVEIRA	32866-2012	P001453731	Deferido
RENATO ALVES MOREIRA	51642-2012	P001546866	Deferido
RICARDO CARRILHO SIMOES	45324-2012	P001503427	Deferido
RICARDO PAMFILO DE SOUSA	37321-2012	P001447306	Deferido
RODRIGO OTAVIO FREIRE BISCAIA	41795-2012	P001464476	Deferido
SARA PEIXOTO DE ALMEIDA	52398-2012	P001546328	Deferido
SCHINCARIOL LOGIST E DIST LTDA	34660-2012	R001971375	Deferido
SCHINCARIOL LOGIST E DIST LTDA	34661-2012	R001953357	Deferido
SCHINCARIOL LOGIST E DIST LTDA	34662-2012	R001959696	Deferido
SERGIO LESSA MAGALHAES	44944-2012	P001511814	Deferido
SIDNEI DA SILVA COSTA	46990-2012	P001496419	Deferido
SIMONE PAULO SANTOS CARLOS	45334-2012	P001507283	Deferido
SONJA MARY TAPIOCA BASTOS	12703-2011	R001587475	Deferido
TATIANE NASCIMENTO SANTOS	51241-2012	P001503570	Deferido
VITOR REGO CARDIM	39063-2012	P001505080	Deferido
WALTER COSTA VIANNA JUNIOR	37874-2012	R002089210	Deferido
ADEMILSON NASCIMENTO JACINTO	38351-2012	R002089439	Advertência
ALEX LEMOS DE ARAUJO	46285-2012	P001525980	Advertência
ANDERSON SOARES LYRIO	54419-2012	R002164852	Advertência
ANDRE BOMFIM DIAS	54594-2012	P001555798	Advertência
ANSELMO PEDREIRA RAMOS	38651-2012	R002077193	Advertência
ANTONIO LUIS GONCALVES DE SOUZA	38762-2012	R002079463	Advertência
ANTONIO SOUZA DE AQUINO	52308-2012	R002156476	Advertência
CAMILA LESSA DE ALMEIDA	54813-2012	R002152557	Advertência
DANIEL SANTOS AZEVEDO	38758-2012	R002071761	Advertência
EMYGDIO BARROS FONSECA NETO	43590-2012	R002106764	Advertência
ENEAS RIBEIRO MOTA	40427-2012	L000297809	Advertência
HARLEY DE ANDRADE BISPO	53690-2012	R002149497	Advertência
ISOLENE MARIA P DE SOUZA	53613-2012	R002137841	Advertência
JACQUELINE FAHEL PRADO GUIMARAES	35927-2012	R002083626	Advertência
JAILSON COSTA GOES	54799-2012	R002151125	Advertência
JORGE LUIZ DA CONCEICAO CAMPOS	33502-2012	R002044401	Advertência
JOSE AUGUSTO GOMES CRUZ	47974-2012	P001513418	Advertência
JOSELITO RIBEIRO PEREIRA	38774-2012	R002079002	Advertência
LARISSA TEIXEIRA DE CARVALHO	38499-2012	R002078466	Advertência
LARRY SANTOS NASCIMENTO	50687-2012	P001543578	Advertência
LEONARDO FIGUEIREDO KINGMA ORLANDO	39351-2012	R002079569	Advertência
LIVIA CHAGAS SANTOS	48059-2012	P001503552	Advertência
MARIA LUCIA GOMES WESTERWECK	54038-2012	R002164231	Advertência
MARIA DAS GRACAS R DE OLIVEIRA	44105-2012	R002107713	Advertência
MARIA DE FATIMA SCHMIDT FALCAO	38588-2012	R002078022	Advertência
MARILIA DE CASTILHO SAMPAIO	40712-2012	R002101056	Advertência
MIRELLA AGUIAR DE FREITAS	44331-2012	R002090163	Advertência
NESTOR DARIO TOGNETTI	48975-2012	R002127232	Advertência
PAULO RICARDO COSTA MOTA	39768-2012	R002085945	Advertência
RANDISON DOS SANTOS MENEZES	54347-2012	R002137708	Advertência
RENE SANTANA DOS S COUTO	40593-2012	P001499709	Advertência
RICARDO BORGES M PEREIRA	41356-2012	R002079731	Advertência
SILVIO DE ARAUJO FERREIRA	38060-2012	R002078967	Advertência
TAMOACE DANTAS COSTA	53644-2012	R002140959	Advertência
VAGNER VIEIRA DA PAIXAO	35612-2011	R001713449	Advertência

Salvador, Segunda-feira, 26 de Novembro de 2012

RENATO JORGE FIGUEREDO DE ARAÚJO
Superintendente em Exercício

LICITAÇÕES

SECRETARIA MUNICIPAL DA SAÚDE - SMS

COMISSÃO PERMANENTE MISTA DE LICITAÇÃO SMS/SUCOP AVISO DE LICITAÇÃO - EDITAL Nº. 03/2012 - TOMADA DE PREÇOS

OBJETO: Contratação de empresa para reforma da Central Municipal de Regulação (CMR) e da Base Central do SAMU, situadas no Complexo de Hospitais, Bairro do Pau Miúdo, nesta Cidade

do Salvador-BA.

DATA DA ABERTURA: 20/12/2012 às 10:00 horas, na SMS.

VALOR DO EDITAL: R\$ 30,00 (trinta reais).

INFORMAÇÕES REFERENTES AO LOCAL DE PAGAMENTO E RECEBIMENTO DO EDITAL:

SMS - Rua da Grécia, nº. 3, Ed. Caramuru, Mezanino, Sala do NAI, Comércio, Salvador-BA, das

9:00 às 12:00 horas e das 13:00 às 18:00 horas.

Salvador, 26 de novembro de 2012.

REGINA CÉLIA M DE A RODRIGUES GILLA
Presidente da Comissão

RESULTADO DE LICITAÇÃO

A Comissão Setorial Permanente de Licitação - COPEL, atendendo a decisão do Exma. Sr^a. Secretária Municipal da Saúde divulga os resultados das licitações abaixo especificadas:

Pregão Eletrônico - SMS n.º 129/2012

Processo n.º 7.846/2012.

Objeto: Registro de preços para aquisição de medicamentos para a Assistência Farmacêutica.

EMPRESAS	LOTES	VALORES (R\$)
PRATI DONADUZZI & CIA LTDA	01	10.660,00
	04	44.840,00
PRO MED COMÉRCIO DE PRODUTOS HOSPITALARES LTDA	02	2.050,00
MEDISIL COMERCIAL FARMACÊUTICA LTDA	03	465.000,00
	05	7.200,00
CIMED INDÚSTRIA DE MEDICAMENTOS LTDA	07	360.000,00
TOTAL		889.750,00

Data de homologação: 19/11/2012

Salvador, 26 de novembro de 2012.

MARIA DE FÁTIMA DUARTE GARRIDO
Presidente /COPEL-SMS

RESULTADO DE LICITAÇÃO

A Comissão Setorial Permanente de Licitação - COPEL, atendendo a decisão do Exma. Sr^a. Secretária Municipal da Saúde, divulga os resultados das licitações abaixo especificadas:

Pregão Eletrônico - SMS n.º 132/2012

Processo n.º 6.487/2012.

Objeto: Registro de preços para aquisição de material ortopédico.

EMPRESAS	LOTES	VALORES (R\$)
Ortom Indústria Têxtil LTDA EPP	01	17.125,00
	02	2.040,00
	04	137.500,00
Divimed Comercio de Produtos Hospitalares LTDA	03	38.500,00
TOTAL		195.165,00

Data de homologação: 13/11/2012

Pregão Eletrônico - SMS n.º 143/2012

Processo n.º 5.460/2012.

Objeto: Registro de preços para aquisição de reagentes para realização de tipagem sanguínea para atender a demanda do Laboratório Central de Salvador.

EMPRESAS	LOTES	VALORES (R\$)
Hemogram Indústria e Comércio de Produtos Hospitalares LTDA.	ÚNICO	568.000,00
TOTAL		568.000,00

Data de homologação: 19/11/2012.

Salvador, 26 de novembro de 2012.

MARIA DE FÁTIMA DUARTE GARRIDO
Presidente /COPEL-SMS

AVISO DE LICITAÇÃO

A Comissão Setorial Permanente de Licitação - COPEL, com fundamento na Lei 10.520/02, Lei Municipal n.º 6.148/02, Decreto Municipal 13.724/02, Lei 8.666/93 na sua atual redação, subsidiariamente, e Lei Municipal 4.484/92, esta, no que couber, torna público para conhecimento dos interessados que serão realizadas as seguintes licitações:

Pregão Eletrônico - SMS n.º 169/2012

Objeto: Registro de preços para aquisição de material de penso.

Processo n.º 7.211/2011-SMS

Recebimento das Propostas a partir do dia 10/12/2012 até às 09:00 horas do dia 11/12/2012

Abertura das Propostas: 11/12/2012 às 09:30 horas

Sessão de Disputa dos Preços: 11/12/2012 às 11:00 horas

Pregão Eletrônico - SMS n.º 170/2012

Objeto: Registro de preços para aquisição de material de penso.

Processo n.º 9.186/2012-SMS

Recebimento das Propostas a partir do dia 12/12/2012 até às 09:00 horas do dia 13/12/2012

Abertura das Propostas: 13/12/2012 às 09:30 horas

Sessão de Disputa dos Preços: 13/12/2012 às 10:00 horas

O Edital e seus anexos encontram-se à disposição nos endereços: www.compras.salvador.ba.gov.br e www.licitacoes-e.com.br.

Atenção: Horário de Brasília.

Salvador, 26 de novembro de 2012

MARIA DE FÁTIMA DUARTE GARRIDO
Presidente/COPEL

AVISO DE RETIFICAÇÃO

A Comissão Setorial Permanente de Licitação/SMS comunica aos interessados no Pregão Eletrônico -SMS n.º. 100/2012, Processo n.º 5034/2012 - SMS, cujo objeto é Registro de preço para aquisição de material de penso, que no Resultado de licitação, publicado no DOM de 21/11/2012:

ONDE SE LÊ:

EMPRESAS	LOTES	VALORES(R\$)
ADLIN PLÁSTICOS LTDA	01	1.400,00
	04	16.800,00
	08	5.448,00
KOLPLAST CI LTDA	02	12.050,00
	03	34.500,00
MEDISIL COMERCIAL FARMACÊUTICA E HOSPITALAR LTDA	05	9.636,00
TOTAL		79.834,00

LEIA-SE:

EMPRESAS	LOTES	VALORES(R\$)
ADLIN PLÁSTICOS LTDA	01	1.400,00
	04	16.800,00
	08	5.448,00
KOLPLAST CI LTDA	02	12.000,00
	03	34.500,00
MEDISIL COMERCIAL FARMACÊUTICA E HOSPITALAR LTDA	05	9.636,00
TOTAL		79.784,00

Data da homologação: 12/11/2012.

Salvador, 26 de novembro de 2012

MARIA DE FÁTIMA DUARTE GARRIDO
Presidente /COPEL-SMS

**SECRETARIA MUNICIPAL DE DESENVOLVIMENTO URBANO,
HABITAÇÃO E MEIO AMBIENTE - SEDHAM**

RESUMO DE DISPENSA DE LICITAÇÃO

Processo: 1989/2012 - SEDHAM.

Dispensa: Nº. 001/2012.

Contratado: CIL - Com. de Informática Ltda.

Objeto: Aquisição de 2 (duas) câmeras fotográficas digitais.

CNPJ: 24.073.694/0002-36.

Amparo Legal: Art. 24, inciso II, da Lei nº 8.666/93

Valor Global: R\$ 614,76 (seiscentos e catorze reais e setenta e seis centavos).

Projeto/Atividade: 16.122.0001.1301

Elemento de Despesa: 4.4.90.52 - Equipamentos e material Permanente.

Fonte de Recurso: 090-Operações de Crédito Internas.

Data da Homologação: 21/11/2012.

GABINETE DO SECRETÁRIO MUNICIPAL DE DESENVOLVIMENTO URBANO, HABITAÇÃO E MEIO AMBIENTE, em 23 de Novembro de 2012.

PAULO DAMASCENO
Secretário

Fundação Mário Leal Ferreira - FMLF**RESUMO DE DISPENSA DE LICITAÇÃO**

PROCESSO Nº: 366/2012.
EMPRESA: BP INDÚSTRIA SERVIÇOS E COMÉRCIO DE BRINDES E PRESENTES LTDA.
OBJETO: Aquisição de material de consumo.
VALOR : R\$1.612,00 (um mil, seiscentos e doze reais).
DOTAÇÃO: Projeto/Atividade - 15.451.013.1048/ Elemento Despesa - 3.3.90.30/ Fonte - 050.
AMPARO LEGAL: Lei Federal nº 8.666/93, art. 24, inciso II.
DATA DO ATO : 23/11/2012.

GABINETE DO PRESIDENTE DA FUNDAÇÃO MÁRIO LEAL FERREIRA, em 23/11/2012.

RESUMO DE DISPENSA DE LICITAÇÃO

PROCESSO Nº: 367/2012
EMPRESA: LERSCH TRADUÇÕES
OBJETO: contratação de serviços de tradução de Português para Inglês do Relatório de Progresso do Projeto "Regulamentação das ZEIS em Salvador-Ba"
VALOR : R\$500,00 (quinhentos reais).
DOTAÇÃO: Projeto/Atividade - 15.541.013.1048/ Elemento Despesa - 3.3.90.39/ Fonte - 052.
AMPARO LEGAL: Lei Federal nº 8.666/93, art. 24, inciso II.
DATA DO ATO : 23/11/2012.

GABINETE DO PRESIDENTE DA FUNDAÇÃO MÁRIO LEAL FERREIRA, em 23/11/2012.

RESUMO DE DISPENSA DE LICITAÇÃO

PROCESSO Nº: 372/2012.
EMPRESA: DIV-ART COMÉRCIO DE DIVISÓRIAS LTDA. - ME.
OBJETO: contratação de serviços de retirada do forro pacote existente que se encontra estragado, instalação de forro de isopor auto-extinguível, bem como conserto de portas divisórias de salas da Fundação.
VALOR : R\$3.800,00 (três mil e oitocentos reais).
DOTAÇÃO: Projeto/Atividade - 15.122.045.2001/ Elemento Despesa - 3.3.90.39/ Fonte - 050.
AMPARO LEGAL: Lei Federal nº 8.666/93, art. 24, inciso II.
DATA DO ATO : 23/11/2012.

GABINETE DO PRESIDENTE DA FUNDAÇÃO MÁRIO LEAL FERREIRA, em 23/11/2012.

RESUMO DE DISPENSA DE LICITAÇÃO

PROCESSO Nº: 374/2012
EMPRESA: MARAZUL HOTÉIS S/A

OBJETO: contratação de hospedagem para Ana Lúcia Ancona (arquiteta urbanista), palestrante convidada para 2ª Oficina de Programa "Regularização das ZEIS de Salvador".
VALOR : R\$446,00 (quatrocentos e quarenta e seis reais).
DOTAÇÃO: Projeto/Atividade - 15.541.013.1048/ Elemento Despesa - 3.3.90.39/ Fonte - 052.
AMPARO LEGAL: Lei Federal nº 8.666/93, art. 24, inciso II.
DATA DO ATO : 23/11/2012.

GABINETE DO PRESIDENTE DA FUNDAÇÃO MÁRIO LEAL FERREIRA, em 23/11/2012.

SECRETARIA MUNICIPAL DOS TRANSPORTES URBANOS E INFRAESTRUTURA - SETIN**Superintendência de Conservação e Obras Públicas do Salvador - SUCOP****RESULTADO DE LICITAÇÃO****PREGÃO ELETRÔNICO Nº 009/2012**

A Comissão Permanente de Licitação/COPEL da SUCOP, atendendo a decisão do Sr. Superintendente, torna público para conhecimento dos interessados, o resultado da seguinte licitação:

Modalidade: Pregão Eletrônico nº 009/2012 - Processo nº: 1376/2012

Objeto: Aquisição de materiais elétricos.

Vencedor: LUX MATER DEI LTDA-CNPJ/MF nº 06.959.663/0001-14

Valor total: R\$ 5.906,50 (cinco mil, novecentos e seis reais e cinquenta centavos).

Critério de Julgamento: menor valor.

Base Legal: art. 45, §1º, I, Lei Federal nº 8.666/93.

Data Homologação: 23/11/2012

O inteiro teor do processo licitatório encontra-se à disposição dos interessados na Sala da Comissão de Licitação desta Autarquia, sito à Av. Marechal Costa e Silva, s/n - Dique do Tororó - Salvador/BA, no horário das 08:00 às 14:00 horas.

Salvador, 23 de novembro de 2012.

ANA LÚCIA LUZ DE S. E SILVA
Presidente/COPEL

CONTRATOS**SECRETARIA MUNICIPAL DE PLANEJAMENTO, TECNOLOGIA E GESTÃO - SEPLAG****RETIFICAÇÃO DO TERMO DE APOSTILAMENTO Nº 192/2010**

Onde se lê: elemento de despesa nº 3.3.90.39

Leia-se: Elemento de Despesa nº 3.3.90.36

Salvador, 23 de novembro de 2012

ALINE BATISTA
Diretora/DLP

DO TERMO DE COMPROMISSO**PREGÃO ELETRÔNICO SEPLAG Nº 061/2012**

PROCESSO: 1375/2012

OBJETO: Registro de Preço de mesa plástica quadrada e cadeira plástica.

TERMO DE COMPROMISSO SEPLAG Nº 060/2012

CONTRATADO: LT COMÉRCIO DE MÓVEIS E REFRIGERAÇÃO LTDA-EPP

CNPJ: 04.211.930/0001-45

VIGÊNCIA: Este termo de compromisso de fornecimento terá vigência de 01 (um) ano, a contar da data de sua assinatura.

AMPARO LEGAL: Lei Federal nº 8.666/93, Municipal 4.484/92 e Decreto Municipal nº 10.267/93

DOTAÇÃO ORÇAMENTÁRIA

ÓRGÃO/ENTIDADE	PROJETO/ATIVIDADE	ELEMENTO DE DESPESA	FONTE
CASA CIVIL	04.122.045.2011 04.212.003.2282 04.122.045.2506 04.122.045.2507 04.122.045.2532	4.4.90.52	000
COGEL	23.122.045.2001 23.126.005.1165 23.126.005.1166 23.126.005.1168 23.126.001.1173 23.126.005.1191	4.4.90.52	000 050
EGM/SEPLAG	04.122.045.2504 10.122.045.2511 10.302.045.2535 10.302.045.2536	4.4.90.52	000
FCM	08.122.045.2001 08.243.042.1064	4.4.90.52	050
FGM	13.122.045.2001 13.392.032.1056 13.392.032.1059 13.392.044.1060 13.126.032.1061 13.392.032.1342 13.392.032.2055 13.122.045.2529	4.4.90.52	000 010 050
FMLF	15.122.045.2001	4.4.90.52	050
GABVP	04.122.045.2001	4.4.90.52	000
LIMPURB	15.122.045.2001 15.128.045.1539	4.4.90.52	052 000

PGMS	04.122.045.2001	4.4.90.52	000
PREVIS	09.122.045.2001 09.122.001.1094	4.4.90.52	050
SALTUR	23.122.045.2001 23.695.016.1143 23.695.016.2075 23.695.016.2146 23.695.016.2249	4.4.90.52	000 024
SECOM	04.122.045.2001 24.131.001.2006	4.4.90.52	000
SECULT	27.122.045.2001 27.812.027.1013 27.306.027.1014 27.244.027.1015 27.812.027.1016 27.812.027.1017 27.812.027.2018 27.812.027.2019 27.812.027.2135 12.122.045.2001 12.367.025.1024 12.126.025.1028 12.366.044.1260 12.365.025.1328 12.361.029.1350 12.361.029.2021 12.361.029.2022 12.361.029.2025 12.365.029.2029 12.366.029.2030 12.361.029.2031 12.361.029.2032 12.361.029.2033 12.128.029.2326 12.365.029.2327	4.4.90.52	000 001 004 007 022
SEDHAM	16.122.045.2001 16.122.001.1301 15.126.001.1302	4.4.90.52	000 090 007
SEFAZ	04.122.045.2001 04.129.002.1001 04.126.001.1096 04.122.001.1097 04.122.001.1103 04.131.002.2104 04.128.006.2105 04.126.045.2502	4.4.90.52	000 007 090
SEMUR	14.122.045.2011 14.422.031.1538 14.422.044.1540	4.4.90.52	000
SEPLAG	04.122.045.2011 04.126.001.1078 04.126.001.1080 04.122.006.1081 19.126.001.1309 04.122.001.2077 04.128.006.2085 04.331.006.2087	4.4.90.52	000 090 007 090
SESP	15.122.045.2001 15.422.026.1110 15.452.017.1111 15.128.017.1113 15.452.017.1114 15.452.015.1117 15.452.019.1119 15.452.019.1356 15.452.017.1357 15.452.035.2112 15.452.035.2115 15.452.019.2118 15.452.019.2120 15.422.026.2121 15.452.019.2142 15.452.012.2158 15.452.012.2162 15.122.045.2001 15.452.019.1082	4.4.90.52	000 017

SETAD	08.122.045.2001 14.422.026.1267 14.422.026.1269 08.422.030.1273 14.243.030.1277 14.422.033.1288 14.306.035.1293 14.334.017.1295 14.334.017.1296 14.334.017.1297 08.122.004.2258 14.423.026.2268 08.422.030.2272 08.243.030.2275 14.422.033.2278 14.421.033.2290 14.306.035.2292 14.334.017.2294 08.243.033.2317 08.243.033.2317 08.241.030.2353 08.244.026.1210 08.244.026.2214 08.244.026.2216 08.243.042.1036	4.4.90.52	000 024
SETIN	15.122.045.2001 15.122.019.1170 15.451.019.1171 15.451.019.1172 26.451.020.1174 15.451.020.1176 26.453.019.1179 26.453.019.1180 26.453.020.1185 16.182.022.1188 16.182.022.1189 15.451.020.1315 15.122.001.2314 15.182.022.2338	4.4.90.52	000
SMA	18.122.045.2001	4.4.90.52	050
SMS	10.122.045.2001 10.302.028.1099 10.301.044.1108 10.305.028.1330 10.301.028.1331 10.302.028.1332 10.302.028.1333 10.302.028.1334 10.303.028.1335 10.303.028.1336 10.302.028.1337 10.301.024.1347 10.301.028.1504 10.302.036.2092 10.302.023.2095 10.302.036.2098 10.126.028.2100 10.304.037.2106 10.301.024.2107 10.303.028.2109 10.301.031.2231 10.305.037.2319 10.304.037.2320 10.304.037.2321 10.305.037.2322 10.305.037.2323 10.305.037.2324	4.4.90.52	002 014 007 023
SPM	14.122.045.2001 14.422.034.2211	4.4.90.52	000
SUCOM	15.122.045.2001 15.126.001.1062 15.452.007.1063	4.4.90.52	050
SUCOP	15.122.045.2001	4.4.90.52	000 050
SUSPREV	06.122.045.2001 06.182.021.1037 06.182.021.1039 06.182.021.2262 06.182.021.2264 06.122.045.2528	4.4.90.52	000
TRANSALVADOR	26.122.045.2001 26.453.020.1040 26.453.020.1041 26.453.020.1192 26.453.020.1194 26.452.021.1196 26.453.020.2198 26.453.020.2199 26.453.020.2203	4.4.90.52	050
CTS	26.122.045.2001	3.3.90.30	050

DATA DA ASSINATURA: 12 de novembro de 2012.

ASSINAM:

OSCIMAR ALVES TORRES

SECRETARIA MUNICIPAL DE PLANEJAMENTO, TECNOLOGIA E GESTÃO

O SANTOS DOS REIS
LT COMÉRCIO DE MÓVEIS E REFRIGERAÇÃO LTDA-EPP

ITEM	MATERIAL	U.M.	VALOR UNITÁRIO
1	200000561- MESA PLÁSTICA QUADRADA COR BRANCA ADULTO	UN	39,52
2	200000562 - CADEIRA PLÁSTICA SEM BRAÇO COR BRANCA ADULTO	UN	21,20
3	200004259 - MESA PLÁSTICA QUADRADA COR BRANCA INFANTIL	UN	20,29
4	200004260 - CADEIRA PLÁSTICA SEM BRAÇO COR BRANCA INFANTIL	UN	7,70
5	200008643 - CADEIRA PLÁSTICA COM BRAÇO COR BRANCA ADULTO	UN	20,25

Salvador, 12 de novembro de 2012.

ALINE BATISTA
Diretora Central de Logística e Patrimônio/DLP

RESUMO DO ADITIVO Nº 001/038/08/2012

ROCESSO Nº 660/2012
OBJETO: Prorrogação do Contrato de Locação do Imóvel, situado na Rua da Maçonaria, nº 07, pav. Térreo - Boca do Rio.
LOCADORA: Gleyde Margareth Corrêa Lima
CPF.: 197.042.165-72
VALOR MENSAL: 1.500,00 (hum mil e quinhentos reais)
PRAZO DA VIGÊNCIA: 01 (um) ano, contados a partir da assinatura do Aditivo.
AMPARO LEGAL: Lei nº 8.666/93 de 21/06/93, Art. 24 Inciso X

DATA DE ASSINATURA: 30/10/2012

DOTAÇÃO ORÇAMENTARIA

ÓRGÃO/ ENTIDADE	PROJETO/ ATIVIDADE	ELEMENTO DE DESPESA	FONTE
SEPLAG	04.122.045.2504	3.3.90.36	000

Salvador, 15 de novembro de 2012

ALINE BATISTA
Diretora/DLP

**SECRETARIA MUNICIPAL DE DESENVOLVIMENTO URBANO,
HABITAÇÃO E MEIO AMBIENTE - SEDHAM**

Superintendência de Controle e Ordenamento do Uso do Solo do Município - SUCOM

RESUMO DO 6º TERMO ADITIVO AO CONTRATO Nº 008/2010

CONTRATANTE: SUPERINTENDÊNCIA DE CONTROLE E ORDENAMENTO DO USO DO SOLO DO MUNICÍPIO - SUCOM
CNPJ Nº: 33.794.298/0001-08.
CONTRATADA: ENTEL COMÉRCIO E REPRESENTAÇÕES LTDA.
CNPJ Nº: 13.745.542/0001-35.
TERMO ADITIVO Nº: 003/2012.
Nº DO CONTRATO: 008/2010.
PROCESSOS Nº: 14.682/2012
OBJETO DO CONTRATO: Locação, instalação e manutenção preventiva e corretiva de 01 (uma) Central Telefônica PABX (Digital), e equipamentos correlatos, pela CONTRATADA.
MODALIDADE DE LICITAÇÃO: Pregão Eletrônico Nº 002/2010.
OBJETO E JUSTIFICATIVA DO ADITAMENTO: Modificação da CLÁUSULA PRIMEIRA - Do objeto, ITEM 1.1 - (acréscimo de 24 ramais digitais e 9 aparelhos digitais) e CLÁUSULA QUARTA - Do preço e da forma de pagamento, ITEM 4.1.
VALOR MENSAL: R\$ 8.365,00 (oito mil, trezentos e sessenta e cinco reais).

VALOR ANUAL TOTAL: R\$ 97.685,00 (noventa e sete mil, seiscentos e oitenta e cinco reais).
VALOR GLOBAL: R\$ 268.383,00 (duzentos e sessenta e oito mil e trezentos e oitenta e três reais).

AMPARO LEGAL: Artigo 65, § 1º, da Lei Federal nº 8.666/93 e Lei Municipal nº 4.484/92, esta no que couber.

PERCENTUAL DE ACRESCIDO: 7,82%.

PARECER Nº: 557/2012 da ASJUR/SUCOM, datado de 02/08/2012. (Fl. 63)

DATA DO ATO: 14 de setembro de 2012

ASSINAM AS PARTES:

CLÁUDIO SOUZA DA SILVA
Superintendente
CLÉBER MOREIRA PASSOS
Entel Comércio e Representações Ltda.

Salvador, 26 de novembro 2012.

CLÁUDIO SILVA
Superintendente

**SECRETARIA MUNICIPAL DOS TRANSPORTES URBANOS
E INFRAESTRUTURA - SETIN**

Superintendência de Conservação e Obras Públicas do Salvador - SUCOP

RESUMO DO TERMO ADITIVO

CONTRATO ASJUR nº 030/2011

Processo nº: 1596/2012

Contratante: SUCOP-SUPERINTENDÊNCIA DE CONSERVAÇÃO E OBRAS PÚBLICAS DO SALVADOR-CNPJ nº 10.635.089/0001-16

Contratada: ESPAÇO PROMOÇÕES E CONSULTORIA LTDA-CNPJ/MF nº 10.760.289/0001-09

Objeto: O prazo previsto na cláusula décima primeira do contrato original fica aditado em mais 180 (cento e oitenta) dias, com início em 22/11/2012 e término em 20/05/2013.

Base Legal: art. 57, §1º, VI, Lei Federal nº 8.666/93

Data de Assinatura: 19/11/2012

Assinam: SOSTHENES TAVARES DE MACÊDO ALMEIDA - SUCOP
DELSUC GOMES SOUZA JUNIOR - ESPAÇO

RESUMO DO TERMO ADITIVO - 8º

CONTRATO ASJUR nº 005/2010

Processo nº: 1719/2012

Contratante: SUCOP-SUPERINTENDÊNCIA DE CONSERVAÇÃO E OBRAS PÚBLICAS DO SALVADOR-CNPJ nº 10.635.089/0001-16

Contratada: PJ CONSTRUÇÕES E TERRAPLANAGEM LTDA-CNPJ/MF nº 03.174.004/0001-84

Objeto: Fica aditado o valor de R\$ 419.377,07 (quatrocentos e dezenove mil, trezentos e setenta e sete reais e sete centavos), correspondente a 1,00% (um por cento) do valor original contratado, fixado na cláusula sétima, consoante planilha, que é parte integrante e anexa deste Termo Aditivo, devidamente rubricada pelas partes.

Base Legal: arts. 58, I, e 65, b, §§1º e 2º, Lei Federal nº 8.666/93

Data de Assinatura: 23/11/2012

Assinam: SOSTHENES TAVARES DE MACÊDO ALMEIDA - SUCOP
PEDRO DE ARAÚJO- P J

Companhia de Transporte do Salvador - CTS

EXTRATO TERMO ADITIVO Nº 02 AO CONTRATO 06/2011.

Contratada: Construtora HXR Ltda.; Objeto: Prorrogação do prazo por mais 120 (cento e vinte) dias e valor; Valor do Aditivo: R\$ 171.524,11 (cento e setenta e mil, quinhentos e vinte e quatro reais e onze centavos); Valor Atual do Contrato: R\$ 682.399,51 (seiscentos oitenta e dois mil, trezentos e noventa e nove reais e cinquenta e um centavos); Data da assinatura: 29.10.2012; Base Legal: Lei Federal 8.666/93, artigo 57, § 1º, inciso IV e Processo Administrativo nº 824/2012.

CONVÊNIOS

**SECRETARIA MUNICIPAL DA EDUCAÇÃO, CULTURA, ESPORTE
E LAZER - SECULT**

PRORROGAÇÃO DE OFÍCIO AO CONVÊNIO Nº 020/2011

O SECRETÁRIO MUNICIPAL DA EDUCAÇÃO, CULTURA, ESPORTE E LAZER - SECULT, no uso de suas atribuições legais, resolve prorrogar "De Ofício", o prazo de vigência do Convênio nº 020/2011 (Processo nº 2757/2011) vigente, celebrado com a CRECHE ESCOLA COMUNITÁRIA

FONTE DE LUZ, por 3 (três) meses, passando a vigorar até 31/12/2012, em função do atraso na liberação dos recursos de acordo com a Lei Federal 8.666/93, Instrução Normativa da SEFAZ/CGM nº 001/2008 e na cláusula segunda do referido Termo de Convênio.

Salvador, 28 de setembro de 2012.

JOÃO CARLOS BACELAR
Secretário

PRORROGAÇÃO DE OFÍCIO AO CONVÊNIO Nº 022/2011

O SECRETÁRIO MUNICIPAL DA EDUCAÇÃO, CULTURA, ESPORTE E LAZER - SECULT, no uso de suas atribuições legais, resolve prorrogar "De Ofício", o prazo de vigência do Convênio nº 022/2011 (Processo nº 883/2010) vigente através de seu 1º termo aditivo "De Ofício", celebrado com o CENTRO DE GIRO SANTO ANTÔNIO DE PÁDUA, por 3 (três) meses, passando a vigorar até 31/12/2012, em função do atraso na liberação dos recursos de acordo com a Lei Federal 8.666/93, Instrução Normativa da SEFAZ/CGM nº 001/2008 e na cláusula segunda do referido Termo de Convênio.

Salvador, 28 de setembro de 2012.

JOÃO CARLOS BACELAR
Secretário

PRORROGAÇÃO DE OFÍCIO AO CONVÊNIO Nº 037/2011

O SECRETÁRIO MUNICIPAL DA EDUCAÇÃO, CULTURA, ESPORTE E LAZER - SECULT, no uso de suas atribuições legais, resolve prorrogar "De Ofício", o prazo de vigência do Convênio nº 037/2011 (Processo nº 1672/2011) vigente através de seu 1º termo aditivo "De Ofício", celebrado com a ASSOCIAÇÃO SANTA BEATRIZ, por 3 (três) meses, passando a vigorar até 31/12/2012, em função do atraso na liberação dos recursos de acordo com a Lei Federal 8.666/93, Instrução Normativa da SEFAZ/CGM nº 001/2008 e na cláusula segunda do referido Termo de Convênio.

Salvador, 28 de setembro de 2012.

JOÃO CARLOS BACELAR
Secretário

PRORROGAÇÃO DE OFÍCIO AO CONVÊNIO Nº 040/2011

O SECRETÁRIO MUNICIPAL DA EDUCAÇÃO, CULTURA, ESPORTE E LAZER - SECULT, no uso de suas atribuições legais, resolve prorrogar "De Ofício", o prazo de execução do Convênio nº 040/2011 (Processo nº 3139/2011) vigente através de seu 1º termo aditivo "De Ofício", celebrado com o ASSOCIAÇÃO DAS COMUNIDADES PAROQUIAIS DE MATA ESCURA E CALABETÃO, por 3 (três) meses, passando a vigorar até 31/12/2012, em função do atraso na liberação dos recursos de acordo com a Lei Federal 8.666/93, Instrução Normativa da SEFAZ/CGM nº 001/2008 e na cláusula segunda do referido Termo de Convênio.

Salvador, 28 de setembro de 2012.

JOÃO CARLOS BACELAR
Secretário

PRORROGAÇÃO DE OFÍCIO AO CONVÊNIO Nº 046/2011

O SECRETÁRIO MUNICIPAL DA EDUCAÇÃO, CULTURA, ESPORTE E LAZER - SECULT, no uso de suas atribuições legais, resolve prorrogar "De Ofício", o prazo de vigência do Convênio nº 046/2011 (Processo nº 6475/2010) vigente através de seu 1º termo aditivo "De Ofício", celebrado com o INSTITUTO SOCIAL DAS MEDIANEIRAS DA PAZ, por 3 (três) meses, passando a vigorar até 31/12/2012, em função do atraso na liberação dos recursos de acordo com a Lei Federal 8.666/93, Instrução Normativa da SEFAZ/CGM nº 001/2008 e na cláusula segunda do referido Termo de Convênio.

Salvador, 28 de setembro de 2012.

JOÃO CARLOS BACELAR
Secretário

SECRETARIA MUNICIPAL DO TRABALHO, ASSISTÊNCIA SOCIAL E DIREITOS DO CIDADÃO - SETAD

RESUMO DE CONVÊNIO Nº 031/2012

CONVENIENTES: PMS/SETAD - CNPJ. 13.927.801/0017-06
ASSOCIAÇÃO DE MORADORES DA INVASÃO DOM AVELAR DE ALAGADOS III
CNPJ nº 16.388.779/0001-02

OBJETO: apoio financeiro da SETAD à CONVENIADA na execução do Projeto "Arte e Informáticas nos alagados III", aprovado pelo Conselho Municipal dos Direitos da Criança e do Adolescente - CMDCA, conforme 240ª Ata de Assembléia Geral Ordinária do referido Conselho, tem por finalidade desenvolver Cursos Básicos de Educação Digital na Periferia de Salvador, no Bairro de Alagados III, democratizando o acesso a atividades sócios educativas, bem como

a Arte (dança contemporânea) e a Inclusão Digital para 100(cem) crianças e adolescentes que estão cursando o Ensino Fundamental, com faixa etária de 10 a 18 anos incompletos, ambos os sexos, com o objetivo de estimular e contribuir para o desempenho de sua aprendizagem escolar, elevar a sua auto estima e preservá-los e ou resgatá-los da criminalidade, dentre outros fatores de vulnerabilidade social, visando, também, minimizar a exclusão digital desses indivíduos. Conforme definido no Plano de Trabalho constante do Processo Administrativo nº 1436/2012.

Base legal: IN 01/08-CGM

Valor Total: R\$ 59.479,96 (cinquenta e nove mil quatrocentos e setenta e nove reais e noventa e seis centavos).

Projeto/Atividade: 08.243.042.1036

Elemento de Despesa: 3.3.50.43 e 4.4.50.42

Fonte: 011

Prazo de Vigência: 19.11.2012 a 30.08.2013

DATA DE ASSINATURA: 19 de novembro de 2012

PELO MUNICÍPIO/SETAD: **VIRGÍNIA MARIA MAIA BAPTISTA**
Secretária

PELA CONVENIADA: **HEVENILDA DIAS DO ESPÍRITO SANTO**
Presidente

RESUMO DE CONVÊNIO Nº 032/2012

CONVENIENTES: PMS/SETAD - CNPJ. 13.927.801/0017-06
ASSOCIAÇÃO COMUNITÁRIA E CULTURAL STELLAGREICE
CNPJ nº 04.643.330/0001-56

OBJETO: o apoio financeiro da SETAD à CONVENIADA na execução do Projeto "Convivendo com Arte Cultural na Capelinha", aprovado pelo Conselho Municipal dos Direitos da Criança e do Adolescente - CMDCA, conforme 240ª Ata de Assembléia Geral Ordinária do referido Conselho, que irá promover Ação Sócio-educacional com oficinas de arte e Cultura para 75 crianças e adolescentes, no bairro da Capelinha. Como atividade complementar a educação básica, que cursam o Ensino Fundamental, com faixa etária de 6 a 14 anos, ambos os sexos, democratizando esses indivíduos o acesso a Arte Cultural: nas oficinas de (capoeira, o Teatro de Bonecos (Fantoches), e Oficina de Rode de Leitura e Produção de Texto), como aporte no processo de formação do conhecimento e da cidadania. Propõe-se um trabalho sistemático, priorizando também a participação das famílias Mães e Pais, os beneficiários a participação das Aulas Expositivas a cada trimestre com temas; que abordam situações pertinentes de violência com crianças e adolescentes; Drogas, Bulling, Sexo e Gravidez precoce na adolescência; entre outros. Visa também, estimular e preparar esses indivíduos no desempenho de sua aprendizagem escolar, elevando sua auto-estima e resgatando-os da criminalidade, da violência dentre outros fatores existentes de vulnerabilidade Sociais. Conforme definido no Plano de Trabalho constante do Processo Administrativo nº 1279/2012.

Base legal: IN 01/08-CGM

Valor Total: R\$ 59.492,00 (cinquenta e nove mil e quatrocentos e noventa e dois reais).

Projeto/Atividade: 08.243.042.1036

Elemento de Despesa: 3.3.50.43 e 4.4.50.42

Fonte: 011

Prazo de Vigência: 19.11.2012 a 30.09.2013

DATA DE ASSINATURA: 19 de novembro de 2012

PELO MUNICÍPIO/SETAD: **VIRGÍNIA MARIA MAIA BAPTISTA**
Secretária

PELA CONVENIADA: **ESTELITA BISPO Y BISPO**
Diretora Presidente

RETIFICAÇÃO

NO RESUMO DO NONO TERMO ADITIVO AO CONVÊNIO MTE/SPPE/CODEFAT Nº 115/2006, PUBLICADO NO DOM 5609, EM 11/05/2012, FL.24 ,

ONDE SE LÊ: Prorrogar o prazo de execução das ações constantes do plano de trabalho de 2011 de 1 de março de 2012 para 31 de dezembro de 2012,

LEIA-SE: Prorrogar o prazo de execução das ações constantes do plano de trabalho de 2011 de 1 de março de 2011 para 31 de dezembro de 2012.

Salvador, 23/11/ 2012

EDITAIS

SECRETARIA MUNICIPAL DA FAZENDA - SEFAZ

EDITAL

A Coordenadoria de Fiscalização da Secretaria Municipal da Fazenda comunica aos contribuintes abaixo relacionados, que em atendimento à legislação em vigor, lavra o presente Termo de Inutilização de talonários de Notas Fiscais de Prestação de Serviços, conforme relação abaixo:

RAZÃO SOCIAL	CGA	NOTA FISCAL
Reflex Serv De Conserv E Event	207412/001-15	351 a 400
Centro Pediatrico Louis Pasteur	315305/003-83	033 a 500
Grafica Lisboa Azevedo	228609/001-03	1201 a 1350
Restel Serv Em Maq De Escrit	067160/001-35	156a200,361a400
Restel Serv Em Maq De	067160/001-35	425 a 450
Patricia Dos Santos Leite 75804727320	332405/001-66	012 a 050
Lumar Salao De Beleza Ltda - Me	176086/001-30	119a150,223a250
Lumar Salao De Beleza Ltda - Me	176086/001-30	251 a 300
T & M Representacoes Ltda - Me	275075/001-66	031a100,132a150
Valdeque Conceição De Jesus	305211/001-61	078 a 100
Ana Maria Nascimento Santos	356028/001-26	009 a 050
Diga Rent A Car Ltda	325405/001-08	020 a 050
Ailmar Ferreira Dos Santos	255991/001-92	005 a 046
Paulo Cesar Dos Santos Oliveira Auto	343039/001-78	051 a 100
Metodo Mobile Nordeste Com De Cel Gsm	282849/002-56	251 a 450
Studio Carvalho Mente Corpo & Cia	098120/001-73	101 a 150
R & V Pontas E Fios	278163/001-34	001 a 050
Carrera Brasil Representacoes	272368/001-92	207 a 350
Renilda De Jesus Dos Santos	279562/001-85	120 a 150
Monteiro E Coelho Advogados Associados	219924/001-72	3812 a 4600
Maria Carmen Da Gama Coelho	173877/001-35	062 a 100
Ronilson Morais Lobo	173513/001-36	012 a 050
Ronilson Morais Lobo	173513/001-36	003 a 050
Suprema Organizacao De	210825/001-62	044 a 050
Suprema Organizacao De Eventos	210825/001-62	01 a 050
Isabel Cristina Alves Marinho - Me	105596/001-59	009 a 100
Cinco Cinco Restaurante E Pizzaria	241982/002-89	052 a 100
Carballo Faro & Cia Ltda	001994/009-79	051 a 200
Poliana Video Ltda - Me	216170/001-42	551a595;601a650
Extra Bahia Comrcio E Representaes	148373/001-45	827 a 900
Turolla Camargo Servicos Tecnicos Ltda	301129/001-69	021 a 050
Raimundo Nonato Da Silva Pinto	307904/001-44	039 a 050
Ivete Sampaio Santana	236711/001-80	003 a 050

Salvador, 26 de Novembro de 2012

JOSÉ LÚCIO CARDOSO DE OLIVEIRA FILHO
Coordenador de Fiscalização

EDITAL

A Coordenadoria de Fiscalização da Secretária Municipal da Fazenda, em cumprimento ao disposto no artigo 297 inciso III da Lei nº 7186/2006, intima os contribuintes abaixo relacionados, para apresentar impugnação aos Autos de Infração e Notificações Fiscais de Lançamentos constante deste Edital.

Decorridos 30 (trinta) dias, a contar da data desta intimação, sem que haja apresentação da impugnação dos contribuintes, eles serão considerados revéis, lavrando-se o correspondente termo conforme o art.301, parágrafo 3º da Lei nº 7186/2006

Nº DO AI/NFL	Nº INSCRIÇÃO	CONTRIBUINTE
NFL-2596-2011	644876-3	MARCIO VELLOSO MARON
NFL-0892-2011	008359-3	RONIVON MARQUES CARNEIRO
NFL-0892-2011	008359-3	TEREZINHA DA SILVA
NFL-2512-2011	647217-6	CARLOS JOSÉ ARAGÃO SAMPAIO
NFL-2512-2011	647217-6	SOL INCORPORADORA LTDA
NFL-0913-2011	629029-9	ADRIANA MARIA SILVA GOMES
NFL-0913-2011	629029-9	VICENTE DE PAULO P. MENEZES
NFL-2776-2011	681927-3	DORIVAL NOVAIS COSTA
NFL-2710-2011	681626-6	AUDRY CLEMENTINO DOS SANTOS
NFL-0894-2011	329440-4	ANTONIETA DE JESUS ARAUJO
NFL-0894-2011	329440-4	TERRABRAS S/A E OUTRA
NFL-0922-2011	330312-8	CARLOS ANTONIO CESARIO SANTOS
NFL-0922-2011	330312-8	FREDERICO A. HOCHERL E ESPOSA

Nº DO AI/NFL	Nº INSCRIÇÃO	CONTRIBUINTE
NFL-0039-2011	335569-1	ALDEMIR CARVALHO DE ARAUJO
NFL-0039-2011	335569-1	EDLANEY JOBARD ALMEIDA SILVA
NFL-2740-2011	556646-0	ANA CARLA LOPES E SILVA
NFL-2740-2011	556646-0	MILTON PRADO DE OLIVEIRA E OUTRO
NFL-2162-2011	525508-2	HERVAL JOSE DOS SANTOS FILHO
NFL-2162-2011	525508-2	LAELSON MARQUES DE SOUZA
NFL-3153-2010	050918-3	LUIZ ANDRE SOUZA DOS SANTOS
NFL-3153-2010	050918-3	JOSUE AMADO QUADROS
NFL-4541-2010	639642-9	MIDIAN ANGELICA MONTEIRO GARCIA
NFL-4541-2010	639642-9	BLMP EMP. IMOBILIARIOS LTDA
NFL-3127-2010	624202-2	OLDAIR DA SILVA
NFL-3127-2010	624202-2	EMP. EMPREEND. IMOBILIARIOS LTDA
NFL-1049-2010	304551-0	CARLOS THADEU VEIGA G. E OUTRO
NFL-1049-2010	304551-0	PINHEIROS EMP. IMOBILIARIOS LTDA
NFL-2241-2010	629047-7	JUCIRA SPINOLA DA ROCHA
NFL-2241-2010	629047-7	ALEXANDRE UBIRATAN DE OLIV. RIOS
NFL-3791-2010	384838-8	CARLOS ALBERTO S. DO CARMO
NFL-3791-2010	384838-8	ALEXANDRE PEREIRA NERIS E ESPOSA
NFL-1740-2009	184390-7	DEBORA FONTES REIS
NFL-1740-2009	184390-7	SILVIO CESAR ANDRADE FERREIRA
AI-880747-2011	316345/001-23	MASTER EMP. PROM. E EVENTOS LTDA

Salvador, 26 de Novembro de 2012

JOSE LUCIO CARDOSO DE OLIVEIRA FILHO
Coordenador de Fiscalização- CFI/SEFAZ

SECRETARIA MUNICIPAL DE DESENVOLVIMENTO URBANO, HABITAÇÃO E MEIO AMBIENTE - SEDHAM

Superintendência de Controle e Ordenamento do Uso do Solo do Município - SUCOM

CONVITE

O Superintendente Executivo da SUCOM - Superintendência de Controle e Ordenamento do Uso do Solo do Município, no uso das suas atribuições, convida os requerentes abaixo relacionados a comparecerem à sede da SUCOM, localizada à Av. Antônio Carlos Magalhães, número 3244, Ed. Empresarial Thomé de Souza, Iguatemi no prazo de 20 dias úteis, para atendimento das diligências necessárias ao andamento do processo de seu interesse. As informações relativas ao convite estão disponíveis no site da SUCOM, www.sucom.ba.gov.br.

PROCESSO	REQUERENTE
023/2012/48171	A C COMERCIAL DE GÁS LTDA
023/2012/59396	A. MOREIRA TRANSPORTES EPP
023/2012/58877	A2 PARTICIPAÇÕES LTDA
023/2012/59350	ACP - ASSESSORIA, CONSULTORIA E SERVIÇOS PUBLICOS
023/2012/59174	ADRIANA LIBERATO DE MATTOS KHOURY
023/2012/60054	ADRIANO SANTOS ALVES
023/2012/58727	AEDY COM.REFORMA CORRET.E FINANCI.A DE VEÍCULOS E MÁQUINAS LTDA
023/2008/61765	AL TEIX PATRIMONIAL LTDA
023/2012/57158	ALBERTINO PEREIRA ME
023/2012/55819	ALBERTO ZERBINO
023/2012/58992	ALDA DOS SANTOS CORREIA-ME
023/2012/22504	ALDEIOTTA EMPREENDIMENTOS S/A
023/2012/57441	ALEXANDRE SARAIVA SAYÃO
023/2012/59294	ALEXSANDRA DE JESUS FERREIRA
023/2012/59952	ALEXSANDRO PACHECO DA CONCEICAO
023/2012/59216	ALMIR SANTOS SILVA JUNIOR
023/2012/59497	ALOHA CERIMONIAL E EVENTOS LTDA-ME
023/2012/56320	ALVES QUATRO ASSESSORIA DE COMUNICAÇÃO LTDA
023/2012/59135	ALVES SILVEIRA INVESTIMENTOS E EVENTOS LTDA
023/2012/58819	ANA CLAUDIA DOS SANTOS SILVA
023/2012/59395	ANA CRISTINA OLIVEIRA DANTAS

PROCESSO	REQUERENTE
023/2012/58918	ANA LUCIA MARTINEZ LOPO
023/2012/59620	ANA MARIA RIBEIRO DE ALMEIDA
023/2012/58665	ANDRE LUIZ CHIAVONE
023/2012/59965	ANDRE PINTO DE JESUS 82597871568
023/2012/59080	ANDREA BARBOSA REBOUCAS 89699726504
023/2012/59751	ANDREA DE LIMA SACRAMENTO
023/2012/59864	ANTONIA TELES FERREIRA DE ALMEIDA
023/2012/59727	ANTONIO CARLOS BRASIL PINHEIRO
023/2012/56895	ANTONIO CARLOS DE JESUS FEITOSA ME
023/2012/59538	ANTONIO CARLOS SANTANA ROCHA ME
023/2012/58638	ANTONIO CESAR DOS SANTOS
023/2012/59390	ANTONIO DOS SANTOS CERQUEIRA
023/2012/58957	ANTONIO JOSE SOUZA
023/2012/60204	ARIVAL ALVES DOS SANTOS
023/2012/58705	ARLAN CARDOSO TEIXEIRA DA SILVA
023/2012/56459	ASS DOS EMP DA CIA PESQ DE REC MIN-SUP REG DE SALVADOR
023/2012/58343	ASSOCIAÇÃO DOS CRIADORES DE CAPRINOS E OVINOS DA B
023/2012/59185	ASSOCIAÇÃO DOS JOVENS EMPREENDEDORES DE SALVADOR
023/2012/59253	ATLANTA EMPREENDIMENTOS E INCORPORAÇÕES LTDA
023/2012/59446	AUDITEC COMÉRCIO E SERVIÇOS LTDA
023/2012/59878	AVIGNON COMPANHIA COMERCIAL LTDA
023/2012/56550	BAHIA ECOL. DE RE. PAPEL ,PAPELÃO E PLASTICOS LTDA
023/2012/58891	BEL MÓVEIS EQUIPAMENTOS E PRODUTOS DE BELEZA LTDA
023/2012/59278	BOHANA E COUTO COMERCIO DE DOCES E BOMBONS LTDA
023/2012/59209	BOMPREGO BAHIA SUPERMERCADOS LTDA
023/2012/59418	BONIFACIO RODRIGUES DE SANTANA
023/2012/59765	BORGES E CIA LTDA - ME
023/2012/59544	BRAULINO DOS REIS
023/2012/59713	BRAULIO NICOLAU DE CARVALHO JUNIOR
023/2012/47521	BRISA DO ATLANTICO EMPREENDIMENTOS SPE LTDA
023/2012/60105	BRITT KATERINA ANANOS ALCAZAR
023/2012/47836	BRUNO CORREIA DA SILVA
023/2012/59231	BRUNO OLIVEIRA DE CARVALHO
023/2012/60038	C & A MODAS LTDA
023/2012/57942	C G DA SILVA PECAS PARA MOTOCICLETAS
023/2012/58541	CACIA OLIVEIRA COSTA LIMA
023/2012/59623	CACTUS CLUBE DE TIRO
023/2012/56074	CAIO DE ALMEIDA ESPINHEIRA
023/2012/60004	CALQUEIJA E NUNO COMERCIO DE ALIMENTOS LTDA
023/2012/59312	CAMURUJIPE CARGO E LOGISTICA LTDA
023/2012/59053	CANDIDA MARIA DA SILVA SANTOS
023/2012/27467	CARLA CAROLINA DOS SANTOS MUSSA NEVES
023/2012/59422	CARLA DE JESUS VAZ ME
023/2012/54770	CARLOS ALBERTO DOS SANTOS -ME
023/2012/52069	CARLOS AUGUSTO LAVIGNE BRANDÃO
023/2012/60084	CARLOS HUGO MANSILHA SAMPAIO ME
023/2012/60126	CASA NOVA CONSTRUÇÕES LTDA
023/2012/55945	CASAS BELLANANA LTDA-ME
023/2012/59081	CASAS FREIRE.COM COMERCIO DE ELETRODOMESTICOS LTDA
023/2012/58115	CAZÉ CESAR TACOGRAGO E RODOAR LTDA
023/2012/53123	CELSO CARNEIRO DO NASCIMENTO NETO
023/2012/59091	CENTRO DE CULTURA E CONHECIMENTO LTDA.
023/2012/59905	CHIRLENE VALERIA ANTAS OLIVEIRA ME
023/2012/59276	CI CONSULTORIA E INFORMAÇÃO LTDA
023/2012/58215	CIDADE DA MUSICA ENTRETENIMENTO LTDA
023/2012/59572	CITYPLAN CONSTRUTORA LTDA
023/2012/57534	CLARO S.A
023/2012/59514	CLAUDIA DA SILVA CERQUEIRA -ME
023/2012/59348	CLAUDIA DIDIA SOARES RIBEIRO

PROCESSO	REQUERENTE
023/2012/54759	CLAUDINO BATISTA DE OLIVEIRA
023/2012/59121	CLINICA MATTEONI DE ATHAYDE S/C LTDA
023/2012/59241	CLINICA MEDICA E ODONTOLOGICA NOVO TRIUNFO LTDA
023/2012/59652	CLIO VEICULOS LTDA
023/2012/59389	CLISA CLINICA DE SENHORAS LTDA
023/2012/57409	CLUBE DOS SUBTENENTES E SARGENTOS DA 6ª REGIÃO MILITAR
023/2012/60131	CLÉRIA MARIA MOREIRA PEIXOTO
023/2012/59963	COMERCIAL DE ALIMENTOS SANTOS ALMEIDA LTDA
023/2012/59668	COMPRE PISO MATERIAL DE CONSTRUÇÃO LTDA
023/2012/50037	CONDOMINIO BAHIA TEXTIL
023/2012/59576	CONDOMINIO CANDEAL CENTERRESIDENCIA
023/2012/59170	CONSIGA ASSESSORIA E CONSULTORIA LTDA ME
023/2012/59163	CONSULTÓRIO MÉDICO MARCUS UZÉDO LTDA
023/2012/58942	CONTAGIO CONTABILIDADE E CONSULTORIA LTDA
023/2012/52818	CONTINENTAL CONSTRUÇÕES E EMPREEND. LTDA
023/2012/59711	COPIADORA DO COMERCIO GRAFICO E EDITORA
023/2012/59123	COR D PEROLA INDUSTRIA E COMERCIO DE MARMORES E GRANITOS LTDA ME
023/2012/56995	COSTA & PINTO LTDA
023/2012/59553	CPL COMÉRCIO E MANUTENÇÃO LTDA
023/2012/59415	CRA INDUSTRIA LTDA
023/2012/58629	CRISTAL GAS
023/2012/56134	DAMACENO NONATO DE JESUS CONCEIÇÃO
023/2012/56521	DAVID COSTA DOS SANTOS
023/2012/58975	DESENVOLVA TECNOLOGIA EM SISTEMAS LTDA
023/2012/59887	DEUSEMAR MAGALHÃES NUNES FILHO
023/2012/59695	DIEGO SANTOS DE OLIVEIRA
023/2012/59101	DOMINE FIRE COMÉRCIO E SERVIÇOS DE EXTINTORES LTDA-ME
023/2012/59187	DRIELLE SOUZA DE SANTANA
023/2012/55722	DROGARIA SAO PAULO S/A
023/2012/57855	DROGARIA SAO PAULO S/A
023/2012/58930	DUAL COMERCIO, CONFECOES E SERVICOS LTDA ME
023/2012/59194	DUPRATO COMERCIAL LTDA
023/2012/59111	E A DOS SANTOS DE SALVADOR
023/2012/55821	EDESIO PEREIRA DE AQUINO
023/2012/59603	EDNEUZA DOS SANTOS SILVA 67645208520
023/2012/59339	EDSON DE ALMEIDA ARAGÃO
023/2012/59822	ELISEU VASCONCELOS LEITE
023/2012/59832	ELIZAEAL CARNEIRO DE SOUZA
023/2012/60125	ELIZANGELA CARNEIRO CORDEIRO LIMA
023/2012/60106	ELZA CERQUEIRA DA SILVA
023/2012/59225	EMÉRIO PITHON FILHO
023/2012/58094	EQUILIBRIUM FISIOTERAPIA
023/2012/56741	ESCOLA LAPIS DE COR LTDA - ME
023/2012/59979	ESCOLA TÉCNICA PROFISSIONALIZANTE ENERGIA LTDA - ME
023/2012/57754	ESTALO AGÊNCIA PROMOCIONAL LTDA ME
023/2012/56473	ESTILO CARGAS E ENCOMENDAS LTDA ME
023/2012/59689	EVEREST CONSTRUMAR LTDA
023/2012/58663	F. Q. MARQUES
023/2012/59945	FABIO PINHEIRO SA BARRETO
023/2012/59369	FABRICIO JOSE SACRAMENTO PEREZ
023/2012/58861	FARMACIA MORIMOTO LTDA
023/2012/58675	FAUSTINA LUCIA GONÇALVES DE SOUZA
023/2012/59287	FEDERAÇÃO DE SKATEBOARD DO ESTADO DA BAHIA
023/2012/59017	FELICIANA SOARES DE MORAIS ME
023/2012/59393	FELIPE PASSOS RAMOS COSTA BAHIA
023/2012/59200	FERNANDO FRANCISCO LI MARIN
023/2012/59776	FERRUCIO FONTES SANTORO
023/2012/59680	FISIO'S HEALTH SERVIÇOS FISIOTERAPEUTICOS LTDA ME

PROCESSO	REQUERENTE
023/2012/56999	FLORISVALDO DOS SANTOS MOURA
023/2012/4576	FLORISVALDO PIMENTEL
023/2012/54633	FORTE GÁS COMÉRCIO LTDA
023/2012/59684	FRANCISCO ADAILTON PEREIRA
023/2012/59527	FRANCISCO XAVIER MACHADO
023/2012/59863	FUEGUITOS ALIMENTOS LTDA ME
023/2012/59563	FÁBIO MURILLO DE OLIVEIRA
023/2012/59688	GESTALT GESTAO DE RECURSOS HUMANOS LTDA-ME
023/2012/58555	GILDASIO SANTOS DE OLIVEIRA 02990778535
023/2012/58099	GLORIA MARIA DE SANTANA SANTOS
023/2012/59400	GRAYCE KELLY DE JESUS CORREIA E CIA LTDA ME
023/2012/56954	HABITAÇÃO E URBANIZAÇÃO DA BAHIA S/A-URBIS
023/2012/59511	HADASSA IND. E COM. DE CONFEC. E ART. DO VESTUÁRIO LTDA
023/2012/59722	HERMENEGILDO MORENO LORIENTE
023/2012/50160	HERMES ALMEIDA DOCA
023/2012/56010	IDOFRIO REFRI. COME. E SERVICOS
023/2012/59884	IGARAGUA COM. E SERVIÇOS LTDA
023/2012/59274	IGREJA ASSEMBLEIA MINISTERIO FOGO DE DEUS
023/2012/58153	IGREJA BATISTA LÍRIO DOS VALES
023/2012/59046	IGREJA BATISTA MISSIONARIA NOVA ESPERANÇA
023/2012/36089	IGREJA BATISTA NOVA SINAI
023/2012/55791	IGREJA JESUS CRISTO GRAÇA DEUS PODEROSO PENTECOSTAL
023/2012/59334	IGREJA PENTECOSTAL JESUS É O CAMINHO E A SALVAÇÃO
023/2012/56553	IGUATEMI FACTORING EMPRESA DE FOMENTO COMERCIAL LTDA
023/2012/55235	ILZA SANTANA DE ALMEIDA REIS
023/2012/59510	INDUMAR DIST.DE PEÇAS MARÍTIMAS INDUSTRIAIS LTDA
023/2012/46664	INSTITUTO BAIANO DE REABILITAÇÃO
023/2012/59628	INSTITUTO MECCA E VASCONCELOS LTDA - ME
023/2012/57886	IOLE SILVA DE JESUS
023/2012/59085	IONE ALVES DE MELO
023/2012/59197	IVAN CORDEIRO ARGOLO
023/2012/59693	IVONE MARIA BOMFIM BASTOS
023/2012/59439	J.J SALAO MASCULINO LTDA
023/2012/59387	JALISCO SERVIÇOS MEDICOS LTDA
023/2012/60034	JAMILE BISPO SOUTO
023/2012/58557	JANIO RIBEIRO DA SILVA
023/2012/58932	JASON DOS SANTOS 56615914549
023/2012/56801	JETEK COMERCIAL DE GÁS LTDA
023/2012/59467	JFT COSMETICOS LTDA
023/2011/48690	JHSF SALVADOR EMPREENDIMENTOS E INCORPORAÇÕES S.A
023/2012/59770	JULIANO NAGATA BRITO
023/2012/58572	JOADSON LIMA SIMÕES
023/2012/50420	JOAO RODRIGUES SILVA
023/2012/59424	JOICE SILVA FERREIRA02574247507
023/2012/59298	JORGE DO NASCIMENTO ARAUJO
023/2012/58044	JORGE NAILTON PEREIRA SALES
023/2012/59547	JORGETE OLIVEIRA GOMES DA COSTA
023/2012/55959	JOSE RAIMUNDO DIAS DA SILVA
023/2012/55627	JOSE ALBINO LEAL DA SILVA
023/2012/58843	JOSE ARAGAO CORDEIRO - ME
023/2012/59246	JOSE CICERO DOS SANTOS CORREIA ME
023/2012/60003	JOSE MOREIRA SILVA
023/2012/59738	JOSE PAULO DE QUEIROZ
023/2012/59999	JOSE ROMERIO OLIVEIRA SANTOS
023/2012/59291	JOSEFA ANDRADE DE JESUS SILVA
023/2012/58963	JOÃO EDENILSON MORAES DE ARAUJO
023/2012/59224	JULIANA LEMOS DE OLIVEIRA

PROCESSO	REQUERENTE
023/2012/59959	K B CONSTRUCOES E REFORMAS LTDA - ME
023/2012/58340	KADEVAN CLÍNICA MÉDICA LTDA
023/2012/52062	KAIQUE DA SILVA CONCEIÇÃO GUERRA VIEIRA
023/2012/51841	KALUNGA COMERCIO E INDUSTRIA GRAFICA LTDA
023/2012/55515	KELIO BARBOSA COMERCIO DE CONFECÇÕES LTDA
023/2012/57342	KELLEN VASCONCELOS VALOIS COUTINHO LACERDA
023/2012/57960	L.N DE SOUZA
023/2012/56281	LACOM LABORATORIO DE ANALISES CLINICAS LTDA
023/2012/60113	LAURA CRISTINA SOUZA VIEIRA
023/2012/60072	LEME LABORATÓRIO
023/2012/59840	LEONIDIO ALVES DA SILVA CARNEIRO
023/2012/60043	LIC MERCANTIL LTDA
023/2012/58781	LIDIANE SOUZA LIMA
023/2012/57913	LIMPELBA INDUSTRIA E COMERCIO DE MATERIAIS DE LIMPEZA LTDA EPP
023/2012/59359	LIVRARIA 2M LTDA
023/2012/59357	LIVRARIA 2M LTDA
023/2012/59356	LIVRARIA 2M LTDA
023/2012/59361	LIVRARIA 2M LTDA
023/2012/59671	LOJAS BAHIANA INDÚSTRIA E COMÉRCIO DE CONFECÇÕES LTDA - EPP
023/2012/55370	LPF APOIO ADMINISTRATIVO LTDA ME
023/2012/54807	LUCILA CAL LANDEIRO
023/2012/58974	LUCIMAR VENANCIO LEAL
023/2012/59994	LUCIMEIRE DE JESUS VENTURA ALMEIDA 81547609591
023/2012/59154	LUIZ GUSTAVO DE JESUS VIEIRA
023/2012/44254	LUNA INCORPORADORA LTDA
023/2012/58796	LUSINALVA CARDOSO DOS SANTOS SOUSA
023/2012/60138	L'ESPACE BOULEVARD BAR BISTROT LTDA
023/2012/59951	M.A. DIAS DOS SANTOS LOCAÇÃO DE EQUIPAMENTOS SONOROS
023/2012/56697	MAC COMERCIO E SERVICOS LTDA
023/2012/59861	MAG SERVIÇOS DE APOIO EMPRESARIAL LTDA.-ME
023/2012/59590	MANOEL CLODOALDO DE LIMA BARBOSA
023/2012/60047	MANOEL ROQUE DE SANTANA
023/2012/59436	MARCELO MARCIO SANTANA - ME
023/2012/59730	MARCELO VIRGINIO DE SOUZA
023/2012/59482	MARCIO VILAR DOS SANTOS
023/2012/60058	MARCO ANTONIO DE JESUS FERREIRA
023/2012/58138	MARCOS ALMEIDA DOS SANTOS COMÉRCIO DE GÁS
023/2012/59873	MARCOS DA COSTA MENEZES
023/2012/60009	MARCOS GOMES ALMEIDA
023/2012/59252	MARES DESINSETIZADORA LTDA
023/2012/59825	MARIA AUXILIADORA FERREIRA DE ARAUJO BASTOS
023/2012/57836	MARIA CONCEIÇÃO MACIEL MOTA & CIA LTDA
023/2012/59402	MARIA CRISTINA LOURENZO FIGUEIREDO SILVA
023/2012/59665	MARIA DA CONCEIÇÃO DOS SANTOS DIAS DA SILVA
023/2012/56899	MARIA DA CONCEIÇÃO DE JESUS SANTOS
023/2012/59336	MARIA DAS GRAÇAS DE AGUIAR VILLAS-BOAS
023/2012/57365	MARIA DO SOCORRO LEMOS VELLOSO
023/2012/50660	MARIA FERNANDA SOARES MARQUES
023/2012/58801	MARIA LETICIA SOUZA SILVA
023/2012/52981	MARIA MANOELA BARREIROS DE ALMEIDA KOCH
023/2012/58335	MARIA ROSIVANIA DO NASCIMENTO SOARES
023/2012/59434	MARIANA RAMOS OLIVEIRA
023/2012/59626	MARIANA RODRIGUES OLIVEIRA SANTOS
023/2012/58725	MARLUCE SILVA CARDOSO 77938828572
023/2012/59773	MARLY RITA DOS SANTOS
023/2012/49182	MASTERPARK EMPREENDIMENTOS LTDA.

PROCESSO	REQUERENTE
023/2012/59381	MATEUS DIAS DE MACEDO
023/2012/59875	MAX VIDRACARIA LTDA
023/2012/59919	MB COMERCIO DE MATERIAIS DE CONSTRUÇÃO EIRELI
023/2012/58390	MELO E SANTOS COMÉRCIO DE GÁS LTDA ME
023/2012/59716	MH2 COMÉRCIO DE RELÓGIO
023/2012/56428	MIGUEL EDGAR GONZÁLEZ HERMIDA JUNIOR
023/2012/56312	MIL PÃES PANIFICADORA E LANCHONETE LTDA
023/2012/59778	MIQUEIAS FERREIRA TAVARES
023/2012/59221	MIT MINISTÉRIO INTERNACIONAL DA TRANSFORMAÇÃO
023/2012/58503	ML CONFECÇÕES LTDA
023/2012/60035	MOINHOS DE TRIGO INDIGENA S/A MOTRISA
023/2012/58405	MOISES TEIXEIRA GOMES
023/2012/57407	MRV ENGENHARIA E PARTICIPAÇÕES SA
023/2012/59696	MUNDO LZ9 COMERCIO E SERVIÇOS DE TELEFONIA LTDA -ME
023/2012/59737	MUNDO LZ9 COMERCIO E SERVIÇOS DE TELEFONIA LTDA -ME
023/2012/58154	N.E.R. PRODUÇÕES ARTÍSTICA LTDA
023/2012/59375	NAGAI SERVIÇOS MÉDICOS LTDA
023/2012/60206	NEUCILENE CRUZ VIEIRA
023/2012/60097	NEUZA MAGALHAES DE SOUZA
023/2012/52108	NEXTEL TELECOMUNICAÇÕES LTDA
023/2012/57684	NOEMIA LEAL DE ALMEIDA
023/2012/59008	NORDESTE GÁS LTDA
023/2012/59447	NOVO PALCO EVENTOS E PRODUÇÕES ARTISTICAS LTDA-ME
023/2012/58797	NUCLEO ESPIRITA RECANTO DE PAZ - NERPA
023/2012/52862	OAS EMPREENDIMENTOS S.A
023/2012/38514	OLGA PEREIRA DOS SANTOS
023/2011/19191	OLIMPO INCORPORAÇÃO IMOBILIARIA LTDA
023/2012/59353	ORGANIZAÇÃO DE APOIO A IGREJA
023/2012/59589	P. CRISTO COMERCIAL LTDA ME
023/2012/59950	PARQUE DE EXPOSIÇÃO
023/2012/59355	PATRICIO DA SILVA GORDIANO
023/2012/59259	PAULA BORGES DUARTE
023/2012/59949	PAULO DE ARAUJO CRUZ
023/2012/59440	PAULO PEREIRA RIBEIRO
023/2012/59437	PAULO ROBERTO SEPULVEDO AGUIAR
023/2012/58110	PEDRO ALOISIO CEDRAZ NERY
023/2012/59465	PERFIL ASSESSORIA E CONSULTORIA EMPRESARIAL S/C LT
023/2012/59212	PERSONALITÉ SERVIÇOS ADMINISTRATIVOS LTDA
023/2012/59229	PETRONEWS EQUIPAMENTOS LTDA
023/2012/59027	PONTUAL DISTRIBUIDORA DE GLP LTDA
023/2012/59520	POSTO DE MOLAS UNIÃO LTDA
023/2012/53748	PRESERVI PINTURA AUTOMOTIVA LTDA
023/2012/58241	PROMOTORA AMERICA LATINA LTDA
023/2012/59072	PROVINCIA FRANCISCANA STO ANTONIO DO BRASIL
023/2012/57463	RAFAEL AUGUSTO DE AMORIM 02206600501
023/2012/57883	RAIA DROGASIL S/A
023/2012/60199	RAIMUNDO SOUZA FILHO 34553983591
023/2012/60071	REDE MOTOS PECAS E SERVICOS
023/2012/49529	REGINALDO SOARES DE SOUZA
023/2012/55697	REINALDO DA CRUZ FILHO ME
023/2012/55829	RICARDO GONÇALVES
023/2012/56237	RITA DE CÁSSIA DIAS DOS SANTOS
023/2012/59586	RIVANIA DE MOURA SANTOS
023/2012/58828	ROBERTO CARLOS SANTOS DAMACENA
023/2012/60205	ROBERTO SANTOS DE JESUS
023/2012/47943	ROBSON DOS SANTOS MOTA
023/2012/58231	RODRIGO LIMA DE OLIVEIRA

PROCESSO	REQUERENTE
023/2012/58019	RODRIGUES TORRES COM E DERIV DE PETROLEO LTDA
023/2012/59049	ROGERIO DE SOUZA OLIVEIRA 02460108516
023/2012/59507	RONALDO MENEZES DE SOUZA
023/2012/60119	ROSANGELA FERREIRA DOS SANTOS 64089223504
023/2012/55965	ROSEMAR SILVA DE QUEIROZ QUINTANA ME
023/2012/59529	ROSINEIDE ALVES DA SILVA
023/2012/56840	RS ESQUADRIAS DE ALUMINIO LTDA
023/2012/55896	SALVADOR EMPREENDIMENTOS E INVESTIMENTOS IMOBILIARIOS LTDA.
023/2012/60078	SARAH LOUREIRO DE CASTRO
023/2012/59271	SAX SERVIÇOS E LOCAÇÃO LTDA ME
023/2012/58424	SCRAFF ENGENHARIA LTDA
023/2012/59235	SERENA INES AGUIAR CARNEIRO MENDES 90480406553
023/2012/59486	SERGIO BORGES PEREIRA
023/2012/57967	SILVIA MARIA LEITE BARBOSA DE MORAIS
023/2012/59249	SIMONE CARNEIRO ANTONELLI
023/2012/59217	SIRIUS COMERCIO DE ACESS. E EQUIP. ELETRONICOS LTDA
023/2012/60041	SOL E LÚ COMÉRCIO DE CAMA MESA E BANHO LTDA
023/2012/59106	SONIA MATOS SOUZA BARBOSA
023/2012/46137	SORVETERIA E LANCHONETE FLOR DO DIA LTDA ME
023/2012/59757	STELLA MEYER SERVIÇOS E REPRESENTAÇÕES LTDA
023/2012/58360	STILLO COMERCIO DE COLCHÕES LTDA
023/2012/58688	SUZANA SIMOES DE FREITAS VIANA
023/2012/58813	TAIGRA E CESAR LTDA
023/2012/58934	TECLIM AMBIENTAL LTDA ME
023/2012/59403	TELMA BALBINO GODOI - ME
023/2012/57749	TEM DENDE PRODUÇÕES LTDA - ME
023/2012/58851	TEXTIL SRTIGOS DE DECORAÇÃO LTDA
023/2012/59484	TICIANO DEGASPERI SILVA
023/2012/56693	TL ENGENHARIA E CONSULTORIA LTDA
023/2012/59883	TM COMERCIO E REPRESENTAÇÃO E SERVIÇOS LTDA
023/2012/59065	TOLEDO E TOLEDO CONSULTORES ASSOCIADOS LTDA
023/2012/59257	UESLEI VALADARES TEIXEIRA
023/2012/43135	ULYFRION COMÉRCIO E SERVIÇOS LTDA
023/2012/58566	UNIÃO DAS EMPRESAS JUNIORES DO ESTADO DA BAHIA
023/2012/59598	VANDERLEI JONAS
023/2012/58505	VERA LÍCIA VALVERDE PONTES
023/2012/59267	VERONICA VERDE COHN 95946357549
023/2012/59305	VILIVALDO SÃO JOSE DE ALMEIDA
023/2012/59383	VINCE SERVIÇOS MÉDICOS LTDA
023/2012/58341	VINICIUS DA SILVA QUEIROZ
023/2012/58856	VINICIUS XIMENES MIRANDA
023/2012/59910	VIVER PRODUCOES CULTURAIS E ARTISTICA LTDA
023/2012/59242	VUPT COMERCIAL DE ALIMENTOS LTDA
023/2012/58988	WAGNER GONÇALVES DAMACENO
023/2012/56329	WALLACE DE OLIVEIRA SOUZA 87828294549
023/2012/58392	WASHINGTON DOS SANTOS COUTINHO
023/2012/58325	WE - VIAGENS, TURISMO E EVENTOS LTDA
023/2012/57436	WELLINGTON RAMOS DA PAIXAO
023/2012/59379	WIK SERVIÇOS MÉDICOS LTDA
023/2012/58768	WILLIAM DE FARIAS BITTENCOURT
023/2012/53140	XARA LAJES E PREMOLDADOS LTDA
023/2012/59904	ZIMBA COMÉRCIO E IMPORTAÇÃO LIMITADA-ME
023/2012/58948	ZIRETTI PRODUÇÕES E EVENTOS LTDA

GABINETE DO SUPERINTENDENTE EXECUTIVO, 26 de novembro de 2012.

CLAUDIO SILVA
Superintendente

**SECRETARIA MUNICIPAL DOS
TRANSPORTES URBANOS E
INFRAESTRUTURA - SETIN**

**Superintendência de Trânsito e Transporte do
Salvador - TRANSALVADOR**

EDITAL DA NOTIFICAÇÃO DA AUTUAÇÃO

O SUPERINTENDENTE DE TRÂNSITO E TRANSPORTE DO SALVADOR, no uso de suas atribuições, faz saber que dos processos administrativos abaixo relacionados foram expedidas Notificações de Autuações de Infração de Trânsito e postadas através da Empresa Brasileira de Correios e Telégrafos, para os endereços dos respectivos proprietários de veículos constantes no cadastro do Departamento Estadual de Trânsito, sendo, portanto, válidas para todos os efeitos, conforme o disposto no art. 282 da Lei nº 9.503/97 CTB. Desta forma, abrimos prazo de 15 (quinze) dias para a apresentação de condutor e 30 (trinta) dias para a apresentação de Defesa de Autuação, na forma da lei.

Salvador, 21 de novembro de 2012

PLACA	AIT	INFRACAO	DATA
AAK3378	R002132152	7455-0	22/08/2012
ACO8777	R002132842	7463-0	24/08/2012
AGE5735	R002133820	7463-0	26/08/2012
AHF9594	P001542578	7366-2	23/08/2012
AHK0187	R002131578	7463-0	20/08/2012
AIC7304	P001507117	6050-1	21/08/2012
AJT4995	P001539313	5517-1	24/08/2012
AKG5455	R002134322	7455-0	26/08/2012
AKN8463	P001539500	5452-1	22/08/2012
AKW0473	P001536057	5452-1	23/08/2012
ALG1649	R002130395	7455-0	19/08/2012
ALM8054	R002131536	7455-0	20/08/2012
ALS8792	R002131543	7455-0	21/08/2012
ALV8197	R002134633	7455-0	26/08/2012
ALV8197	R002134651	7455-0	26/08/2012
ALZ2044	R002133147	7455-0	25/08/2012
AMC5213	R002133289	7455-0	25/08/2012
AMG2613	P001539355	5541-1	24/08/2012
AMH0927	P001534219	7366-2	21/08/2012
AMS8873	R002131064	7455-0	20/08/2012
AMU4418	R002132481	7455-0	26/08/2012
AMV0730	P001522228	5550-0	20/08/2012
ANC6450	P001490343	7366-2	21/08/2012
ANF9356	R002133712	7455-0	25/08/2012
ANP7486	R002134569	7455-0	26/08/2012
AOA6700	R002131796	7455-0	22/08/2012
AOA8111	P001537140	5452-1	21/08/2012
AOB2082	P001511554	5541-1	23/08/2012
AOU2620	R002133896	7455-0	26/08/2012
APK1573	R002130723	7455-0	21/08/2012
APS1443	R002131654	7455-0	23/08/2012
APU5135	R002134483	7455-0	26/08/2012
AQN2713	P001533370	5568-0	22/08/2012
AQP8530	R002134005	7455-0	26/08/2012
AQQ6212	R002133114	7455-0	24/08/2012
ARA6245	R002133132	7455-0	25/08/2012
ARF5452	R002132144	7455-0	23/08/2012
ARI5175	R002132186	7455-0	25/08/2012
ARL9042	P001523981	5509-0	22/08/2012
ASA8176	P001541598	7366-2	23/08/2012
ASB9420	P001518478	5479-0	23/08/2012
ASG4359	P001506204	5550-0	22/08/2012
ASG7741	R002132055	7455-0	22/08/2012
ASI4942	R002131833	7455-0	22/08/2012
ASJ4977	R002133304	7455-0	25/08/2012
ASM2537	R002132780	7455-0	25/08/2012
ASN9740	R002133840	7455-0	26/08/2012
ASN9740	R002133864	7455-0	26/08/2012
ATB6985	R002132421	7455-0	26/08/2012
ATC6011	P001513973	5550-0	20/08/2012
ATH0372	R002130750	7463-0	22/08/2012
ATI4879	R002133818	7463-0	27/08/2012
ATJ8739	R002133848	7455-0	26/08/2012
ATJ8739	R002134207	7463-0	26/08/2012
ATM7835	R002134664	7455-0	27/08/2012
ATP7314	R002133490	7455-0	25/08/2012
ATR7506	R002134325	7463-0	26/08/2012
ATY1926	R002132817	7463-0	26/08/2012
ATZ1643	P001542836	7366-2	24/08/2012
ATZ6028	R002131805	7455-0	22/08/2012
ATZ6341	R002130256	7455-0	22/08/2012
AUA4362	R002131963	7455-0	22/08/2012
AUB8695	R002132042	7455-0	22/08/2012

AUC2215	R002131214	7455-0	20/08/2012
AUC2215	P001404480	7366-2	22/08/2012
AUE4069	R002130317	7455-0	20/08/2012
AUH5798	R002134422	7455-0	26/08/2012
AUH7432	R002133419	7455-0	24/08/2012
AUK5346	P001518527	5738-0	23/08/2012
AUL2599	P001534317	5550-0	23/08/2012
AUU2115	P001512987	7366-2	21/08/2012
AUU4039	R002130430	7455-0	21/08/2012
AUV6047	P001506152	5568-0	21/08/2012
AUV6047	R002132081	7455-0	23/08/2012
AUX5131	R002132860	7455-0	25/08/2012
AVG1853	R002132766	7455-0	24/08/2012
AVH5136	R002131838	7463-0	22/08/2012
AVH5136	R002130688	7455-0	21/08/2012
AVN4593	R002133048	7455-0	24/08/2012
AVO2566	P001541282	7366-2	22/08/2012
AVO2589	R002134117	7455-0	26/08/2012
AVO6108	R002131245	7455-0	20/08/2012
AVO6110	R002134742	7455-0	26/08/2012
AVO8043	R002131246	7463-0	20/08/2012
AVT0439	R002131023	7455-0	21/08/2012
BBA1453	R002130930	7455-0	21/08/2012
BEY2929	R002132967	7455-0	24/08/2012
BKM3837	R002134019	7455-0	26/08/2012
BST4405	R002131591	7455-0	21/08/2012
BUN2933	R002131876	7455-0	23/08/2012
BUN2933	R002130758	7455-0	20/08/2012
BXO0906	R002132738	7455-0	24/08/2012
CBA6758	R002130552	7455-0	19/08/2012
CEI1577	R002130289	7455-0	19/08/2012
CGL2815	P001523967	5568-0	21/08/2012
CGU9815	P001491713	5550-0	22/08/2012
CKT9942	R002133559	7455-0	25/08/2012
CLC0027	P001541029	7366-2	24/08/2012
CMP3417	R002134396	7455-0	26/08/2012
COG3310	R002132147	7455-0	23/08/2012
CPW4342	R002132932	7455-0	25/08/2012
CRH3870	R002131651	7455-0	23/08/2012
CRH5845	R002134794	7455-0	26/08/2012
CRL1080	P001533899	5550-0	21/08/2012
CSK6004	P001525369	7366-2	22/08/2012
CTB5282	R002131985	7455-0	23/08/2012
CVA2215	R002130512	7455-0	21/08/2012
CXX8876	P001542986	5550-0	21/08/2012
CZO0507	R002133836	7463-0	26/08/2012
CZX8053	R002131180	7455-0	22/08/2012
DAB4225	R002131677	7455-0	23/08/2012
DAY3614	P001522009	5550-0	20/08/2012
DBR2929	R002132120	7455-0	20/08/2012
DCW2132	P001488701	5452-1	23/08/2012
DDA4786	R002132394	7455-0	25/08/2012
DDA4786	R002132460	7463-0	25/08/2012
DDA4786	R002132511	7463-0	25/08/2012
DDC4783	R002131386	7455-0	22/08/2012
DDL9824	R002131632	7455-0	22/08/2012
DDM4362	R002130785	7455-0	20/08/2012
DDR7313	R002133965	7455-0	26/08/2012
DGI9716	P001539583	5517-1	22/08/2012
DHO2441	P001538643	5452-1	22/08/2012
DHT3034	R002130480	7455-0	21/08/2012
DIN6611	R002133442	7455-0	24/08/2012
DIV4789	R002130913	7455-0	20/08/2012
DMB6993	R002134142	7455-0	26/08/2012
DNB6986	R002133086	7455-0	25/08/2012
DNI1070	R002130835	7463-0	20/08/2012
DNV4961	R002132563	7455-0	25/08/2012
DOL5391	P001532391	5452-1	23/08/2012
DOL6876	R002134115	7455-0	26/08/2012
DPA2239	R002133548	7455-0	25/08/2012
DPB8946	R002133355	7455-0	24/08/2012
DQA8029	P001514373	5622-2	23/08/2012
DQW4496	R002134961	7455-0	26/08/2012
DQW9523	R002132572	7455-0	24/08/2012
DQW9523	R002132308	7455-0	24/08/2012
DRC0459	R002132143	7455-0	22/08/2012
DRK3261	P001512997	5550-0	24/08/2012
DRL1495	R002133276	7455-0	25/08/2012
DRR1102	R002130596	7455-0	22/08/2012
DSE8605	R002134650	7455-0	26/08/2012
DSH6798	R002131491	7455-0	22/08/2012
DSI6700	R002131941	7463-0	22/08/2012
DSN7149	R002130145	7455-0	20/08/2012
DTA3681	R002130745	7455-0	21/08/2012
DTT8836	R002131451	7455-0	20/08/2012
DTY5490	R002133425	7455-0	24/08/2012
DVD2167	R002131357	7471-0	21/08/2012
DXH0326	R002130343	7455-0	22/08/2012
DXP6606	R002131817	7455-0	23/08/2012
DYA4885	R002134239	7455-0	26/08/2012
DZV7162	R002134765	7463-0	26/08/2012
EAY7862	R002132920	7455-0	25/08/2012
EBE1499	R002130120	7455-0	20/08/2012
EBE1499	R002130497	7455-0	22/08/2012

EBE1499	R002132437	7455-0	24/08/2012
EBF9108	R002131520	7455-0	19/08/2012
EBK0683	R002134758	7455-0	26/08/2012
EBK9261	P001490379	7366-2	21/08/2012
EBN2215	R002132099	7455-0	22/08/2012
EBP7296	R002134747	7455-0	26/08/2012
EBQ8415	R002132523	7455-0	25/08/2012
EEA5151	R002132283	7455-0	25/08/2012
EEG4462	R002134997	7455-0	27/08/2012
EER5629	P001523971	5452-2	21/08/2012
EEW1611	R002134270	7455-0	26/08/2012
EEZ7061	P001542607	7366-2	24/08/2012
EIO3044	P001450719	5479-0	23/08/2012
EIZ6366	R002132613	7455-0	23/08/2012
EJB2640	R002131672	7455-0	22/08/2012
EJG4007	R002131660	7455-0	22/08/2012
EJM1881	R002131744	7455-0	23/08/2012
EKK4148	P001496208	5550-0	22/08/2012
EMY9619	R002130711	7455-0	21/08/2012
ENB3155	R002130478	7463-0	21/08/2012
ENC3033	R002134591	7455-0	26/08/2012
ENM6714	R002130350	7455-0	20/08/2012
ENO9766	R002131665	7455-0	23/08/2012
ENR3938	R002133572	7455-0	24/08/2012
ENR3938	R002132966	7455-0	23/08/2012
ENT3292	R002131822	7455-0	23/08/2012
ENT3292	R002132950	7455-0	25/08/2012
EPI0906	P001524162	5827-0	22/08/2012
EPI7865	R002130676	7455-0	20/08/2012
EPI7865	R002130105	7455-0	20/08/2012
EQA5861	R002130843	7455-0	20/08/2012
EQF9457	R002131895	7455-0	23/08/2012
EQM9271	R002134718	7455-0	26/08/2012
ERK9000	R002134975	7455-0	26/08/2012
ERU3478	R002130116	7455-0	20/08/2012
ETB8491	P001541921	7366-2	21/08/2012
ETO9953	P001542970	5550-0	21/08/2012
ETP0518	R002132050	7455-0	22/08/2012
ETP0824	R002134024	7471-0	27/08/2012
ETP0824	R002133934	7455-0	27/08/2012
ETT8548	P001539099	5550-0	23/08/2012
EUA6662	R002132654	7455-0	24/08/2012
EUG3395	R002134768	7455-0	26/08/2012
EUA6662	R002133067	7455-0	25/08/2012
EUU3112	P001521780	5673-1	23/08/2012
EUW3936	P001542564	7366-2	23/08/2012
EV14328	R002130211	7455-0	21/08/2012
EWN7973	R002130696	7455-0	22/08/2012
EXZ4370	R002133343	7455-0	24/08/2012
EZF4916	R002134735	7455-0	26/08/2012
FBB7813	R002130373	7455-0	19/08/2012

HAX3288	R002130281	7455-0	21/08/2012	HIJ2492	R002133813	7455-0	26/08/2012	HMZ3935	R002133192	7455-0	25/08/2012
HAX3306	R002130359	7455-0	21/08/2012	HIK4689	P001461654	5452-1	23/08/2012	HMZ5222	P001507837	5568-0	21/08/2012
HAY8753	P001543208	5185-1	22/08/2012	HIK8430	P001523966	5452-1	21/08/2012	HMZ5222	R002130403	7455-0	20/08/2012
HAY8753	P001543209	5622-2	22/08/2012	HIM4213	R002132504	7455-0	24/08/2012	HMZ7565	R002132471	7455-0	25/08/2012
HBL7829	R002130113	7455-0	19/08/2012	HIM6092	R002131079	7455-0	20/08/2012	HNE0972	R002131450	7455-0	20/08/2012
HBM0586	P001482286	7366-2	22/08/2012	HIM6092	R002131052	7455-0	20/08/2012	HNK0647	P001512988	5738-0	21/08/2012
HBM0586	R002133653	7463-0	25/08/2012	HIM8319	R002132192	7455-0	24/08/2012	HNR2815	R002134165	7455-0	26/08/2012
HCG8496	R002133911	7463-0	26/08/2012	HIM8995	R002133756	7455-0	26/08/2012	HNR6374	P001537128	7366-2	21/08/2012
HCG9271	P001496092	5550-0	22/08/2012	HIN0877	R002134338	7455-0	26/08/2012	HNS3789	R002133586	7455-0	24/08/2012
HCI0686	R002130760	7455-0	20/08/2012	HIO4442	R002133359	7455-0	25/08/2012	HNW4909	R002134567	7455-0	26/08/2012
HCS3827	R002132313	7455-0	24/08/2012	HIO5027	R002132270	7455-0	25/08/2012	HNX7125	R002130648	7455-0	21/08/2012
HCV1360	R002130598	7455-0	22/08/2012	HIO8881	R002132843	7455-0	24/08/2012	HOD6083	P001523031	5550-0	22/08/2012
HCV9177	R002130794	7455-0	20/08/2012	HIP2617	R002131584	7455-0	20/08/2012	HOD6327	P001404525	7366-2	20/08/2012
HCV9796	R002131436	7455-0	20/08/2012	HIP4484	P001542327	7366-2	24/08/2012	HOG4306	R002133311	7455-0	25/08/2012
HDD4697	P001536025	5509-0	22/08/2012	HIP5443	R002131017	7455-0	22/08/2012	HOK4593	R002134940	7455-0	26/08/2012
HDD7088	R002131010	7455-0	22/08/2012	HIP7484	R002133008	7455-0	24/08/2012	HOK6483	R002131888	7455-0	23/08/2012
HDD8253	R002134600	7455-0	26/08/2012	HIP7484	R002134295	7455-0	26/08/2012	HPH1230	R002133654	7455-0	25/08/2012
HDJ9584	R002131006	7455-0	22/08/2012	HIQ9499	R002131232	7455-0	20/08/2012	HRM3340	P001496367	5541-3	23/08/2012
HDP0446	R002132858	7471-0	25/08/2012	HIQ9572	R002134573	7455-0	26/08/2012	HRN8212	P001535872	5550-0	20/08/2012
HDV3304	R002131036	7455-0	20/08/2012	HIO9577	P001524171	7366-2	24/08/2012	HRP2181	P001506144	5550-0	21/08/2012
HDV3450	P001538641	5525-0	22/08/2012	HIU2869	R002133153	7455-0	25/08/2012	HUE1010	P001539651	7366-2	23/08/2012
HDW9652	R002133294	7455-0	25/08/2012	HIU8305	R002130697	7455-0	19/08/2012	HVZ8990	R002132005	7455-0	23/08/2012
HEB0451	R002131659	7455-0	22/08/2012	HIX3556	R002130656	7455-0	22/08/2012	HWJ2318	R002134092	7455-0	26/08/2012
HEH7619	P001541186	6041-2	22/08/2012	HIX9936	R002132290	7455-0	24/08/2012	HWV2333	P001533910	5568-0	21/08/2012
HEI8148	R002131787	7455-0	22/08/2012	HIX9948	R002130332	7455-0	22/08/2012	HXD2425	R002130455	7455-0	19/08/2012
HEJ1665	R002130205	7455-0	21/08/2012	HJA2287	R002132097	7455-0	22/08/2012	HXP4867	R002130921	7455-0	20/08/2012
HEJ8871	R002133973	7455-0	26/08/2012	HJA2287	P001536054	5550-0	21/08/2012	HYK8772	P001404587	5185-1	23/08/2012
HEL2589	R002133652	7455-0	25/08/2012	HJA2437	R002130562	7455-0	20/08/2012	HYO2546	P001533374	5452-2	23/08/2012
HEW4313	R002131611	7455-0	20/08/2012	HJA4549	R002132795	7455-0	25/08/2012	HYR1304	R002130615	7455-0	20/08/2012
HEW5120	C013890063	5452-1	26/08/2012	HJB0856	P001539648	7366-2	22/08/2012	HZL4051	R002130079	7455-0	20/08/2012
HEW5495	R002130875	7455-0	21/08/2012	HJB5580	R002131531	7455-0	20/08/2012	HZM4442	R002134090	7455-0	26/08/2012
HEW6783	R002131226	7455-0	20/08/2012	HJB6563	R002133078	7455-0	25/08/2012	HZP9346	P001496209	5550-0	22/08/2012
HFG0619	R002134594	7455-0	26/08/2012	HJB6748	R002134891	7455-0	26/08/2012	HZT1442	P001496100	5452-1	24/08/2012
HFI3587	R002132467	7455-0	25/08/2012	HJB8195	P001505481	5550-0	22/08/2012	HZT7025	P001433666	5550-0	23/08/2012
HFK8975	P001538678	7366-2	23/08/2012	HJB8320	R002130091	7455-0	22/08/2012	HZU2961	P001537164	5819-3	24/08/2012
HFP9801	R002134235	7455-0	26/08/2012	HJD3787	R002131127	7455-0	22/08/2012	HZU7270	R002131853	7455-0	23/08/2012
HFR1247	R002131441	7455-0	20/08/2012	HJE1145	R002133869	7471-0	27/08/2012	HZV2491	P001541366	6050-1	20/08/2012
HFS7333	R002132103	7455-0	23/08/2012	HJG9211	R002131706	7455-0	23/08/2012	HZW0526	R002133673	7455-0	24/08/2012
HFU1774	R002132798	7455-0	25/08/2012	HJG9956	R002130923	7463-0	20/08/2012	HZX7097	R002132699	7455-0	24/08/2012
HFV1122	R002131625	7455-0	22/08/2012	HJH8960	P001491850	5550-0	24/08/2012	HZY5543	R002134017	7455-0	26/08/2012
HFX5248	R002130717	7455-0	19/08/2012	HJI5424	R002132436	7455-0	24/08/2012	HZZ6718	P001510074	5630-0	22/08/2012
HFX9119	R002130633	7455-0	20/08/2012	HJI5424	R002133994	7463-0	26/08/2012	HZZ8585	R002131263	7455-0	20/08/2012
HGB6482	R002132107	7455-0	23/08/2012	HJJ0162	R002132549	7455-0	25/08/2012	IAA6536	R002132337	7455-0	25/08/2012
HGG0048	R002132485	7455-0	24/08/2012	HJJ0296	R002134947	7455-0	26/08/2012	IAB0742	R002134163	7455-0	26/08/2012
HGI6173	R002134571	7455-0	26/08/2012	HJJ5350	R002133701	7455-0	25/08/2012	IAB1271	R002130649	7455-0	21/08/2012
HGI6173	P001488065	5550-0	22/08/2012	HJK7715	P001538137	5550-0	22/08/2012	IAB1870	R002130505	7463-0	19/08/2012
HGK5142	R002130263	7455-0	19/08/2012	HJM4775	P001507835	5568-0	22/08/2012	IAB2140	R002131713	7455-0	22/08/2012
HGK5146	R002133504	7455-0	25/08/2012	HJN4699	R002134977	7455-0	26/08/2012	IAC2921	R002132660	7455-0	24/08/2012
HGK5146	R002134697	7455-0	26/08/2012	HJP3187	R002131190	7455-0	20/08/2012	IAD1299	R002130872	7455-0	21/08/2012
HGM8495	P001514376	5550-0	24/08/2012	HJP6450	R002133190	7455-0	25/08/2012	IAD1457	R002133959	7455-0	26/08/2012
HGM8495	P001517316	7366-2	20/08/2012	HJP8430	R002131154	7455-0	20/08/2012	IAE8830	R002134182	7455-0	26/08/2012
HGP4704	R002132162	7455-0	23/08/2012	HJT1996	R002130452	7455-0	19/08/2012	IAF2368	R002134141	7455-0	26/08/2012
HGP7825	R002131631	7455-0	22/08/2012	HJZ7809	P001506209	5550-0	24/08/2012	IAG1250	P001518535	7366-2	23/08/2012
HGP7825	R002131692	7455-0	22/08/2012	HKF2319	R002133166	7455-0	25/08/2012	IAG1250	P001518536	5835-0	23/08/2012
HGR0961	P001522230	5622-2	20/08/2012	HKH9303	R002133057	7455-0	25/08/2012	IAG8192	R002132697	7455-0	24/08/2012
HGS4617	P001543210	7366-2	22/08/2012	HKJ5321	R002132931	7455-0	25/08/2012	IAH0511	R002132857	7463-0	25/08/2012
HGV0932	P001521981	7366-2	22/08/2012	HKR9703	R002130991	7455-0	21/08/2012	IAH0511	R002132991	7455-0	25/08/2012
HGV3183	R002132424	7455-0	26/08/2012	HKR9703	R002134472	7455-0	26/08/2012	IAI0009	R002130581	7455-0	20/08/2012
HGV6543	R002131035	7455-0	20/08/2012	HKT5829	P001542974	6130-0	21/08/2012	IAI2091	R002132784	7455-0	25/08/2012
HGX0239	R002130468	7455-0	20/08/2012	HKT9664	R002131869	7455-0	22/08/2012	IAI7422	R002133947	7463-0	26/08/2012
HGZ0924	R002132964	7455-0	25/08/2012	HKY1298	R002130247	7463-0	21/08/2012	IAI7422	R002134260	7463-0	26/08/2012
HHB2812	R002132819	7455-0	23/08/2012	HLB4386	R002131089	7455-0	21/08/2012	IAJ1824	P001517558	5452-1	20/08/2012
HHE0625	R002133055	7455-0	24/08/2012	HLG1307	R002132011	7455-0	22/08/2012	IAJ7526	R002134302	7463-0	26/08/2012
HHE0643	R002132538	7455-0	24/08/2012	HLG1307	R002133198	7455-0	25/08/2012	IAK4018	R002132782	7455-0	25/08/2012
HHG3408	P001523961	7374-0	21/08/2012	HLH2869	R002130246	7455-0	21/08/2012	IAK6592	R002134341	7455-0	26/08/2012
HHG7121	P001500416	6050-1	21/08/2012	HLH2869	R002130667	7455-0	22/08/2012	IAL1111	R002133897	7455-0	26/08/2012
HHJ6511	P001385707	5541-1	20/08/2012	HLH4532	R002134711	7455-0	26/08/2012	IAL1397	R002132926	7455-0	25/08/2012
HHJ8400	R002132768	7455-0	24/08/2012	HLH8136	R002132182	7455-0	25/08/2012	IAM6505	R002131722	7463-0	23/08/2012
HHK0882	R002131730	7455-0	23/08/2012	HLJ2620	R002130823	7455-0	20/08/2012	IAM7763	R002134329	7463-0	26/08/2012
HHK0882	R002130235	7455-0	20/08/2012	HLJ4912	R002133739	7455-0	24/08/2012	IAN4303	R002130989	7455-0	21/08/2012
HHK0882	R002130290	7455-0	19/08/2012	HLJ7548	R002131609	7455-0	22/08/2012	IAO5039	P001523035	5452-1	23/08/2012
HHK7736	R002133172	7455-0	25/08/2012	HLJ7557	R002132622	7455-0	24/08/2012	IAP0712	R002130171	7455-0	22/08/2012
HHM4409	P001385706	5541-1	20/08/2012	HLK8422	R002134312	7455-0	27/08/2012	IAP1649	P001499877	5452-1	22/08/2012
HHM9193	R002133569	7455-0	26/08/2012	HLL4163	R002130267	7455-0	20/08/2012	IAP4838	R002130597	7455-0	22/08/2012
HHP8284	R002132646	7455-0	24/08/2012	HLR7943	R002133318	7455-0	25/08/2012	IGW6764	R002132813	7455-0	26/08/2012
HHP8595	P001500418	7366-2	22/08/2012	HLX3771	R002131916	7455-0	22/08/2012	IGW6764	R002132230	7455-0	26/08/2012
HHR3177	P001398860	5452-5	21/08/2012	HMC1004	P001500418	7366-2	24/08/2012	IHC8978	P001522962	5550-0	21/08/2012
HHR8014	R002134542	7455-0	27/08/2012	HMC2945	P001534305	5550-0	20/08/2012	IMB5154	R002131835	7455-	

JHR0942	R002132726	7455-0	25/08/2012	JMD7866	R002133379	7455-0	25/08/2012	JNC1587	R002131549	7455-0	21/08/2012
JHT8915	R002132847	7455-0	24/08/2012	JME3827	R002132855	7455-0	25/08/2012	JNC5368	P001522733	5819-4	23/08/2012
JID5993	P001491598	5185-1	21/08/2012	JME4781	R002132246	7455-0	25/08/2012	JNC7653	P001539296	5452-6	24/08/2012
JID7512	R002131794	7455-0	23/08/2012	JME5701	R002130763	7455-0	21/08/2012	JNC8464	R002133673	7455-0	24/08/2012
JIQ4499	R002132079	7455-0	23/08/2012	JMF1769	R002130572	7455-0	20/08/2012	JND0511	P001534223	6050-1	23/08/2012
JIW7671	R002131043	7455-0	20/08/2012	JMF3296	R002133742	7455-0	25/08/2012	JND0730	R002130653	7455-0	22/08/2012
JIX2239	R002131778	7455-0	23/08/2012	JMG2080	R002134386	7455-0	26/08/2012	JND2475	R002130396	7455-0	19/08/2012
JIX4359	R002132970	7463-0	24/08/2012	JMI3445	R002132542	7455-0	24/08/2012	JND2959	R002134582	7455-0	26/08/2012
JIX4359	R002132824	7463-0	24/08/2012	JMI9815	P001404582	5185-1	23/08/2012	JND4974	R002133640	7455-0	24/08/2012
JJI1146	P001483555	5452-1	22/08/2012	JMJ3435	C012495373	5452-1	26/08/2012	JND6222	R002134183	7455-0	26/08/2012
JKC3350	R002134800	7463-0	26/08/2012	JMK2436	R002131476	7455-0	21/08/2012	JND6375	P001543229	5622-2	24/08/2012
JKE7114	R002130426	7455-0	21/08/2012	JMK5538	R002134561	7455-0	26/08/2012	JND6375	R002133705	7455-0	25/08/2012
JKS3360	R002133480	7455-0	25/08/2012	JMK8466	R002130362	7455-0	22/08/2012	JND9090	R002132725	7463-0	25/08/2012
JKT0114	P001523982	6041-2	22/08/2012	JMK9047	R002133684	7455-0	24/08/2012	JNE3936	R002133750	7455-0	26/08/2012
JKT0431	R002133723	7455-0	25/08/2012	JML2161	P001437999	5452-1	23/08/2012	JNE4295	R002130840	7455-0	20/08/2012
JKT0667	P001542574	5738-0	23/08/2012	JML2355	P001539643	5550-0	22/08/2012	JNE6444	P001538659	5487-0	22/08/2012
JKT4388	R002130204	7463-0	21/08/2012	JML3129	R0021473920	5479-0	22/08/2012	JNE7760	R002132949	7455-0	25/08/2012
JKT4624	R002133253	7455-0	24/08/2012	JMN2986	R002134896	7455-0	26/08/2012	JNE8315	R002131122	7455-0	22/08/2012
JKU4632	P001512979	5185-1	21/08/2012	JMN3996	R002134963	7455-0	26/08/2012	JNF1974	R002132916	7455-0	25/08/2012
JKV0162	R002134566	7455-0	26/08/2012	JMN4530	R002132402	7455-0	25/08/2012	JNF6875	R002134679	7455-0	26/08/2012
JKV0162	R002134549	7455-0	26/08/2012	JMN4796	R002131904	7455-0	22/08/2012	JNG1205	R002133890	7455-0	26/08/2012
JKW3473	R002130206	7455-0	21/08/2012	JMN7131	R002133096	7455-0	25/08/2012	JNG1276	R002133277	7455-0	25/08/2012
JKW6580	P001532525	5452-1	24/08/2012	JMN8703	R002133134	7455-0	25/08/2012	JNG4578	P001510068	5550-0	20/08/2012
JKX4572	P001541951	5185-1	22/08/2012	JMN9797	R002134874	7455-0	26/08/2012	JNG6211	P001541252	6050-1	23/08/2012
JKX4686	P001542587	5185-1	23/08/2012	JMO1518	R002133650	7463-0	25/08/2012	JNH0256	P001538143	5550-0	23/08/2012
JKZ3270	P001541573	5568-0	22/08/2012	JMO7049	R002130949	7455-0	20/08/2012	JNH1170	P001523986	5487-0	23/08/2012
JKZ5887	R002132929	7455-0	25/08/2012	JMO7211	P001542561	5550-0	23/08/2012	JNH1357	P001435372	7366-2	22/08/2012
JKZ8497	R002132372	7455-0	26/08/2012	JMO7215	R002133790	7455-0	26/08/2012	JNH1357	P001435376	5185-1	22/08/2012
JKZ9612	C012987062	5452-1	21/08/2012	JMO8100	R002134546	7455-0	27/08/2012	JNH6666	P001532384	5452-1	22/08/2012
JLA1606	R002130444	7455-0	22/08/2012	JMO8170	R002131503	7463-0	22/08/2012	JNH8579	R002130521	7455-0	22/08/2012
JLA7709	R002131984	7455-0	23/08/2012	JMO8669	R002133718	7455-0	25/08/2012	JNH8579	R002131596	7455-0	21/08/2012
JLA9724	R002134284	7455-0	26/08/2012	JMO8730	R002131532	7455-0	20/08/2012	JNH9374	R002134497	7455-0	27/08/2012
JLB0385	R002132001	7455-0	23/08/2012	JMO8766	R002133180	7455-0	24/08/2012	JNH9374	R002130836	7455-0	20/08/2012
JLB3032	R002134434	7455-0	26/08/2012	JMO9740	P001550362	5479-0	21/08/2012	JNH9770	R002132644	7455-0	23/08/2012
JLB6814	R002130422	7455-0	20/08/2012	JMP1071	R002130388	7455-0	21/08/2012	JNI6651	P001539693	7366-2	22/08/2012
JLB6988	P001539303	5550-0	24/08/2012	JMP9159	R002134584	7463-0	26/08/2012	JNI7522	R002130690	7455-0	22/08/2012
JLB8793	R002133360	7455-0	25/08/2012	JMR0675	R002131008	7455-0	22/08/2012	JNJ0709	P001539588	5517-1	22/08/2012
JLB8793	R002132177	7455-0	23/08/2012	JMR9433	P001520748	5550-0	23/08/2012	JNJ4022	P001538139	5550-0	22/08/2012
JLCC2048	R002132630	7463-0	25/08/2012	JMR9970	P001498249	5541-3	22/08/2012	JNJ5792	R002133196	7455-0	25/08/2012
JLC2172	P001541940	5452-1	22/08/2012	JMS4649	R002132774	7455-0	25/08/2012	JNJ5851	R002134623	7455-0	26/08/2012
JLC2186	R002131282	7455-0	20/08/2012	JMS7445	R002133525	7455-0	25/08/2012	JNJ6408	P001535864	7374-0	17/08/2012
JLC4621	P001539741	5452-1	23/08/2012	JMS7651	R002131067	7455-0	20/08/2012	JNJ6560	R002131236	7455-0	20/08/2012
JLC4792	P001532380	5738-0	20/08/2012	JMS8301	R002131374	7455-0	21/08/2012	JNJ7160	R002130517	7455-0	21/08/2012
JLC5701	P001506999	5452-1	21/08/2012	JMS9397	R002134910	7455-0	27/08/2012	JNK2362	R002133256	7455-0	24/08/2012
JLC7213	R002130376	7455-0	20/08/2012	JMS9715	R002133529	7455-0	25/08/2012	JNK4585	R002133014	7455-0	25/08/2012
JLC7613	P001536372	5185-1	23/08/2012	JMS9802	P001524364	5550-0	24/08/2012	JNK4585	R002132278	7455-0	25/08/2012
JLC8136	C012232540	5495-0	23/08/2012	JMS9910	R002135003	7455-0	26/08/2012	JNK4585	R002134172	7455-0	26/08/2012
JLD6121	R002132869	7455-0	25/08/2012	JMS9950	R002130735	7463-0	20/08/2012	JNK7159	R002131352	7455-0	21/08/2012
JLD9019	R002134586	7455-0	26/08/2012	JMT2434	R002130484	7455-0	21/08/2012	JNK7842	R002130643	7455-0	21/08/2012
JLE7453	R002131785	7455-0	23/08/2012	JMT4125	R002131573	7455-0	20/08/2012	JNK8083	P001539801	5991-0	21/08/2012
JLF1724	R002131061	7455-0	20/08/2012	JMT5947	P001538138	5550-0	22/08/2012	JNK8360	P001539094	5550-0	21/08/2012
JLF1846	P001539694	5568-0	23/08/2012	JMT7078	R002133118	7455-0	24/08/2012	JNK9709	P001522731	7366-2	22/08/2012
JLF5434	R002132247	7455-0	25/08/2012	JMT9029	R002130196	7455-0	20/08/2012	JNK9738	R002132164	7455-0	23/08/2012
JLF7265	R002131721	7455-0	23/08/2012	JMV6081	R002130772	7455-0	20/08/2012	JNL2244	R002131991	7463-0	23/08/2012
JLF7706	R002131678	7455-0	23/08/2012	JMV9303	R002132150	7455-0	22/08/2012	JNL5918	R002132640	7455-0	25/08/2012
JLF7833	R002130954	7455-0	20/08/2012	JMW8500	R002131737	7455-0	22/08/2012	JNL5935	R002130670	7455-0	20/08/2012
JLFF7922	C001135442	5819-1	20/08/2012	JMX1002	R002133635	7463-0	24/08/2012	JNL8064	P001525358	5568-0	20/08/2012
JLG1415	P001535875	5550-0	21/08/2012	JMX6774	R002134762	7455-0	26/08/2012	JNL8265	R002133062	7455-0	25/08/2012
JLG9396	R002132434	7455-0	24/08/2012	JMY0690	R002132204	7455-0	25/08/2012	JNL8760	R002130841	7455-0	20/08/2012
JLH4092	R002134534	7463-0	26/08/2012	JMY3569	P001499796	7366-2	23/08/2012	JNL9936	P001520733	5452-1	22/08/2012
JLI0454	R002134659	7455-0	27/08/2012	JMY3907	P001385933	5622-2	20/08/2012	JNM1084	R002133696	7455-0	25/08/2012
JLI2786	R002134918	7455-0	27/08/2012	JMY4943	P001536018	7366-2	21/08/2012	JNM2441	R002132172	7455-0	23/08/2012
JLI4664	P001534968	5541-2	20/08/2012	JMY5213	P001536021	7366-2	21/08/2012	JNM7108	R002133015	7455-0	25/08/2012
JLI5300	R002131109	7455-0	21/08/2012	JMY5426	R002132034	7455-0	23/08/2012	JNN0209	R002132126	7455-0	22/08/2012
JLI9487	R002134795	7455-0	26/08/2012	JMY5611	P001537146	5568-0	22/08/2012	JNN0333	R002133679	7455-0	24/08/2012
JLJ7459	R002133642	7455-0	24/08/2012	JMY8851	R002134690	7455-0	26/08/2012	JNN1463	R002133946	7455-0	26/08/2012
JLK9843	R002131799	7455-0	22/08/2012	JMZ5104	P001542835	5185-1	24/08/2012	JNN2186	R002134981	7455-0	26/08/2012
JLM1900	R002130110	7455-0	19/08/2012	JMZ5131	P001404524	5185-1	20/08/2012	JNN3865	R002133632	7471-0	24/08/2012
JLN1609	R002133854	7455-0	27/08/2012	JMZ5922	R002130721	7455-0	21/08/2012	JNN8818	R002132808	7455-0	25/08/2012
JLN2389	R002134596	7455-0	26/08/2012	JMZ6270	R002132867	7455-0	25/08/2012	JNN9031	R002131779	7455-0	23/08/2012
JLO1646	R002132720	7455-0	25/08/2012	JMZ7000	R002133901	7455-0	26/08/2012	JNO2757	P001516699	6050-1	21/08/2012
JLP5484	R002131495	7455-0	22/08/2012	JMZ7582	R002132909	7455-0	24/08/2012	JNO3306	R002134857	7463-0	26/08/2012
JLQ6339	R002132501	7455-0	24/08/2012	JMZ7730	R002133768	7455-0	27/08/2012	JNO5770	P001524039	5622-2	24/08/2012
JLQ7286	R002132689	7455-0	25/08/2012	JMZ8878	R002132356	7455-0	25/08/2012	JNO5802	R002133369	7455-0	25/08/2012
JLR2736	P001517369	5452-1	24/08/2012	JMZ9211	R002133205	7455-0	25/08/2012	JNO6866	R002132365	7455-0	26/08/2012
JLR6691	R002132157	7455-0	23/08/2012	JMZ9691	P001538323	5819-6	20/08/2012	JNO8676	R002131726	7455-0	22/08/2012
JLR6703	R002131468	7455-0	21/08/2012	JNA2236	R002134402	7455-0	27/08/2012	JNO9099	R002134932	7455-0	26/08/2012
JLS8170	R002133002	7455-0	26/08/2012	JNA2438	R002131768	7455-0	23/08/2012	JNP1599	R002132730	7455-0	26/08/2012
JLS9301	R0021336										

JNR1740	R002133414	7455-0	24/08/2012	JOG4483	P001546327	5550-0	24/08/2012	JOV6833	P001542992	5550-0	21/08/2012
JNR2085	R002133182	7455-0	24/08/2012	JOG4697	R002134522	7455-0	26/08/2012	JOV7086	P001538140	5550-0	22/08/2012
JNR2491	R002130849	7455-0	20/08/2012	JOG5226	R002130084	7455-0	21/08/2012	JOV7152	P001522970	5550-0	21/08/2012
JNR3418	R002131957	7455-0	23/08/2012	JOG5559	P001542724	5568-0	23/08/2012	JOV9172	R002132914	7455-0	24/08/2012
JNR3462	P001518523	7366-2	23/08/2012	JOG6027	R002132205	7455-0	26/08/2012	JOW1343	R002130861	7455-0	20/08/2012
JNR3668	P001538668	5525-0	23/08/2012	JOG6144	R002134899	7455-0	27/08/2012	JOW3841	R002130970	7455-0	20/08/2012
JNR4103	R002133749	7455-0	26/08/2012	JOG6268	R002134852	7455-0	26/08/2012	JOW4250	R002130765	7455-0	21/08/2012
JNR6140	R002134876	7455-0	26/08/2012	JOG6467	P001525537	5568-0	22/08/2012	JOW7990	P001521842	5630-0	22/08/2012
JNR6232	R002133376	7455-0	25/08/2012	JOG6528	P001483800	5550-0	23/08/2012	JOY3504	R002134847	7455-0	26/08/2012
JNR7288	R002131552	7455-0	21/08/2012	JOG7039	R002134797	7455-0	26/08/2012	JOY7182	P001522172	5550-0	21/08/2012
JNR9036	R002134557	7455-0	26/08/2012	JOG7076	P001532248	5738-0	21/08/2012	JOZ0488	P001536285	5452-1	22/08/2012
JNS1235	R002130093	7455-0	22/08/2012	JOG7225	R002132779	7455-0	25/08/2012	JOZ3600	R002131135	7455-0	20/08/2012
JNS4040	R002133491	7455-0	25/08/2012	JOG7418	R002130943	7455-0	22/08/2012	JOZ4360	R002133567	7455-0	26/08/2012
JNS5816	R002134649	7455-0	26/08/2012	JOG7597	P001541942	7366-2	22/08/2012	JOZ5625	P001525240	5207-0	20/08/2012
JNS5849	R002134595	7455-0	26/08/2012	JOG7620	P001523976	7366-2	22/08/2012	JOZ5700	R002130088	7455-0	21/08/2012
JNS6569	P001539343	5541-4	23/08/2012	JOG7690	R002131607	7455-0	22/08/2012	JOZ5880	R002131018	7455-0	19/08/2012
JNS7528	P001535832	5550-0	22/08/2012	JOG7819	P001542981	5185-1	21/08/2012	JOZ5917	R002134547	7455-0	27/08/2012
JNS8885	P001522036	5185-1	22/08/2012	JOG7819	P001542982	5622-2	21/08/2012	JOZ6372	R002134691	7455-0	26/08/2012
JNS9016	R002134835	7455-0	27/08/2012	JOG7917	R002133804	7455-0	26/08/2012	JOZ7867	R002133726	7455-0	26/08/2012
JNT0676	P001533897	5550-0	21/08/2012	JOG7996	P001541165	6041-2	21/08/2012	JOZ8527	R002132668	7455-0	25/08/2012
JNT1634	R002134194	7455-0	26/08/2012	JOG8188	R002134084	7455-0	26/08/2012	JOZ9174	R002134188	7455-0	26/08/2012
JNT3925	R002133925	7455-0	26/08/2012	JOG8219	R002133140	7455-0	25/08/2012	JOZ9174	R002133862	7455-0	26/08/2012
JNU0701	R002133245	7455-0	24/08/2012	JOG8371	P001506177	7366-2	21/08/2012	JOZ9840	R002130571	7455-0	20/08/2012
JNU1013	R002131577	7455-0	20/08/2012	JOG8439	R002131046	7463-0	20/08/2012	JPA0294	R002132546	7455-0	25/08/2012
JNU2318	R002131183	7455-0	22/08/2012	JOG8495	P001377837	5819-6	22/08/2012	JPA0325	R002133319	7455-0	25/08/2012
JNU3565	R002131993	7455-0	23/08/2012	JOG8782	R002130078	7455-0	20/08/2012	JPA0557	R002134786	7455-0	27/08/2012
JNU5070	R002132170	7455-0	23/08/2012	JOG8890	P001538862	5452-1	21/08/2012	JPA2133	R002132472	7455-0	25/08/2012
JNU6257	P001536164	7366-2	20/08/2012	JOG8917	R002133320	7455-0	25/08/2012	JPA2133	P001538859	5550-0	21/08/2012
JNU7240	R002134563	7455-0	26/08/2012	JOG8921	R002130813	7455-0	21/08/2012	JPA7664	R002132474	7455-0	25/08/2012
JNU7663	R002131056	7455-0	20/08/2012	JOG9286	R002130884	7455-0	21/08/2012	JPA7998	R002130793	7455-0	20/08/2012
JNU8494	R002134579	7455-0	26/08/2012	JOG9490	R002132061	7455-0	23/08/2012	JPA9520	R002130609	7455-0	20/08/2012
JNV2436	R002131487	7463-0	21/08/2012	JOH6101	P001525357	5452-1	20/08/2012	JPA9531	R002133428	7455-0	24/08/2012
JNV5233	P001521965	5550-0	22/08/2012	JOJ3037	P001523570	5550-0	22/08/2012	JPA9531	R002134688	7455-0	26/08/2012
JNV5442	R002132273	7455-0	26/08/2012	JOJ4434	R002134949	7455-0	26/08/2012	JPB0509	R002133913	7463-0	26/08/2012
JNV5442	R002132816	7455-0	26/08/2012	JOJ8550	P001522012	5550-0	20/08/2012	JPB0762	R002133280	7463-0	25/08/2012
JNV5757	R002133288	7455-0	25/08/2012	JOJ8787	P001538650	5452-1	22/08/2012	JPB1032	R002132956	7455-0	25/08/2012
JNV5994	R002130141	7455-0	20/08/2012	JOJ8787	P001538650	5452-1	22/08/2012	JPB1882	R002134927	7455-0	26/08/2012
JNW0673	R002132037	7455-0	23/08/2012	JOJ8787	P001538650	5452-1	22/08/2012	JPB3425	R002130600	7455-0	22/08/2012
JNW4075	P001432030	5452-5	22/08/2012	JOJ8787	P001538650	5452-1	22/08/2012	JPB4212	R002130677	7455-0	20/08/2012
JNX1453	R002134456	7455-0	26/08/2012	JOJ8787	P001538650	5452-1	22/08/2012	JPB4877	R002132337	7455-0	25/08/2012
JNX1797	R002132016	7455-0	23/08/2012	JOJ8787	P001538650	5452-1	22/08/2012	JPB4964	R002130329	7455-0	22/08/2012
JNX2200	R002134992	7455-0	26/08/2012	JOJ8787	P001538650	5452-1	22/08/2012	JPB5432	P001507827	5550-0	21/08/2012
JNX3482	R002132475	7455-0	25/08/2012	JOJ8787	P001538650	5452-1	22/08/2012	JPB5800	R002134305	7455-0	26/08/2012
JNX3951	R002131210	7455-0	19/08/2012	JOJ8787	P001538650	5452-1	22/08/2012	JPB7157	R002130594	7455-0	22/08/2012
JNX5606	P001523978	5568-0	22/08/2012	JOJ8787	P001538650	5452-1	22/08/2012	JPB7465	R002134496	7455-0	27/08/2012
JNX8221	R002131117	7455-0	22/08/2012	JOJ8787	P001538650	5452-1	22/08/2012	JPB7500	R002134078	7455-0	26/08/2012
JNY0036	P001522981	5568-0	22/08/2012	JOJ8787	P001538650	5452-1	22/08/2012	JPB7645	P001496827	5789-0	23/08/2012
JNY0397	R002133524	7455-0	25/08/2012	JOJ8787	P001538650	5452-1	22/08/2012	JPB8199	P001491841	5550-0	24/08/2012
JNY0810	R002131112	7455-0	22/08/2012	JOJ8787	P001538650	5452-1	22/08/2012	JPB8353	R002132569	7455-0	23/08/2012
JNY1268	R002131276	7455-0	20/08/2012	JOJ8787	P001538650	5452-1	22/08/2012	JPB9069	P001461729	5452-1	20/08/2012
JNY1918	R002132849	7455-0	24/08/2012	JOJ8787	P001538650	5452-1	22/08/2012	JPB9137	R002130269	7455-0	21/08/2012
JNY2550	P001498145	7366-2	23/08/2012	JOJ8787	P001538650	5452-1	22/08/2012	JPC0468	R002132834	7455-0	24/08/2012
JNY2786	R002131267	7455-0	20/08/2012	JOJ8787	P001538650	5452-1	22/08/2012	JPC0712	P001539316	5517-1	24/08/2012
JNY3157	R002133349	7455-0	24/08/2012	JOJ8787	P001538650	5452-1	22/08/2012	JPC0815	R002132360	7455-0	26/08/2012
JNY3410	R002134047	7455-0	27/08/2012	JOJ8787	P001538650	5452-1	22/08/2012	JPC1929	R002132298	7455-0	25/08/2012
JNY4069	C012618573	5541-1	29/08/2012	JOJ8787	P001538650	5452-1	22/08/2012	JPC2004	R002131173	7455-0	21/08/2012
JNY5150	R002134356	7455-0	26/08/2012	JOJ8787	P001538650	5452-1	22/08/2012	JPC2373	R002133645	7455-0	24/08/2012
JNY5511	R002133423	7455-0	24/08/2012	JOJ8787	P001538650	5452-1	22/08/2012	JPC2542	P001541945	5185-1	22/08/2012
JNY6558	P001525360	7366-2	20/08/2012	JOJ8787	P001538650	5452-1	22/08/2012	JPC2566	R002130951	7455-0	21/08/2012
JNY6569	R002132993	7455-0	25/08/2012	JOJ8787	P001538650	5452-1	22/08/2012	JPC2867	P001542812	5185-1	24/08/2012
JNY6784	P001532245	5568-0	21/08/2012	JOJ8787	P001538650	5452-1	22/08/2012	JPC4255	R002133450	7455-0	24/08/2012
JNY6797	P001539107	5541-1	23/08/2012	JOJ8787	P001538650	5452-1	22/08/2012	JPC5269	P001536246	5452-1	22/08/2012
JNY7490	P001538654	5452-1	22/08/2012	JOJ8787	P001538650	5452-1	22/08/2012	JPC6499	R002130482	7455-0	21/08/2012
JNY7949	R002130929	7455-0	21/08/2012	JOJ8787	P001538650	5452-1	22/08/2012	JPC6833	R002131027	7455-0	22/08/2012
JNY8042	R002134080	7455-0	26/08/2012	JOJ8787	P001538650	5452-1	22/08/2012	JPC7240	R002134149	7455-0	26/08/2012
JNY8841	R002131359	7455-0	21/08/2012	JOJ8787	P001538650	5452-1	22/08/2012	JPC7748	P001522227	5550-0	20/08/2012
JNY9023	R002133592	7455-0	25/08/2012	JOJ8787	P001538650	5452-1	22/08/2012	JPC9826	P001503734	5185-1	22/08/2012
JNY9340	R002134616	7455-0	26/08/2012	JOJ8787	P001538650	5452-1	22/08/2012	JPD0616	R002132836	7455-0	24/08/2012
JNY9340	R002134848	7455-0	26/08/2012	JOJ8787	P001538650	5452-1	22/08/2012	JPD0616	R002131736	7455-0	22/08/2012
JNY9574	R002132418	7455-0	26/08/2012	JOJ8787	P001538650	5452-1	22/08/2012	JPD0616	R002133812	7455-0	26/08/2012
JNZ3677	R002133724	7455-0	25/08/2012	JOJ8787	P001538650	5452-1	22/08/2012	JPD1398	R002134882	7455-0	26/08/2012
JNZ5737	R002134138	7455-0	26/08/2012	JOJ8787	P001538650	5452-1	22/08/2012	JPD2160	P001504185	7366-2	23/08/2012
JNZ7303	R002134983	7455-0	26/08/2012	JOJ8787	P001538650	5452-1	22/08/2012	JPD2403	R002134060	7455-0	26/08/2012
JNZ9410	P001539298	5550-0	24/08/2012	JOJ8787	P001538650	5452-1	22/08/2012	JPD2415	R002130887	7455-0	21/08/2012
JOA0874	R002134449	7455-0	26/08/2012	JOJ8787	P001538650	5452-1	22/08/2012	JPD2683	R002133850	7463-0	26/08/2012
JOA0874	R002134529	7455-0	26/08/2012	JOJ8787	P001538650	5452-1	22/08/2012	JPD3700	R002134769	7455-0	26/08/2012
JOA0304	P001383507	5550-0	22/08/2012	JOJ8787	P001538650	5452-1	22/08/2012	JPD4286	R002134550	7455-0	26/08/2012
JOC9989	R002132886	7455-0	25/08/2012	JOJ8787	P001538650	5452-1	22/08/2012	JPD4963	R002132013	7455-0	22/08/2012

JPE1739	R002131981	7455-0	23/08/2012	JPJ1461	R002131517	7455-0	19/08/2012	JPM2403	R002134638	7455-0	26/08/2012
JPE3276	P001433665	5550-0	21/08/2012	JPJ2093	R002134227	7455-0	26/08/2012	JPM2403	R002134630	7455-0	26/08/2012
JPE4027	R002130553	7455-0	19/08/2012	JPJ2093	R002133791	7455-0	26/08/2012	JPM2459	P001522975	5568-0	22/08/2012
JPE4565	P001404589	5185-1	23/08/2012	JPJ2239	P001534342	7366-2	23/08/2012	JPM2662	R002132581	7455-0	24/08/2012
JPE5077	R002132908	7455-0	24/08/2012	JPJ3518	R002130459	7455-0	20/08/2012	JPM2775	R002133687	7455-0	25/08/2012
JPE5478	P001541396	5185-1	20/08/2012	JPJ4254	R002130535	7455-0	20/08/2012	JPM3153	P001534921	5185-1	23/08/2012
JPE5801	P001513968	5550-0	20/08/2012	JPJ4318	R002133575	7455-0	24/08/2012	JPM3954	P001543222	5550-0	22/08/2012
JPE5930	P001507044	5479-0	24/08/2012	JPJ5459	P001541326	5738-0	20/08/2012	JPM4486	R002133202	7455-0	25/08/2012
JPE6511	R002133029	7455-0	26/08/2012	JPJ6087	R002134475	7455-0	26/08/2012	JPM4731	R002133655	7455-0	25/08/2012
JPE6529	R002134873	7455-0	26/08/2012	JPJ6223	P001520721	5541-3	24/08/2012	JPM4957	P001541061	7366-2	22/08/2012
JPE6747	R002133004	7455-0	23/08/2012	JPJ6236	R002134062	7455-0	26/08/2012	JPM5674	P001520738	7374-0	23/08/2012
JPE7262	R002132769	7455-0	24/08/2012	JPJ6304	R002130881	7455-0	21/08/2012	JPM5883	R002133596	7463-0	25/08/2012
JPE8023	P001511552	5550-0	23/08/2012	JPJ7008	P001543924	7366-2	23/08/2012	JPM6639	R002133807	7455-0	26/08/2012
JPE8231	R002131158	7455-0	21/08/2012	JPJ7763	R002132292	7471-0	24/08/2012	JPM6641	R002133986	7455-0	26/08/2012
JPE8599	P001523019	5185-1	21/08/2012	JPJ7976	R002130166	7455-0	21/08/2012	JPM7219	P001542613	6050-1	24/08/2012
JPF1484	P001507828	5550-0	21/08/2012	JPJ9161	R002134952	7455-0	26/08/2012	JPM7414	P001377835	5479-0	23/08/2012
JPF1789	R002134123	7455-0	27/08/2012	JPJ9798	R002131072	7455-0	20/08/2012	JPM7485	P001542576	5380-0	23/08/2012
JPF2432	R002131518	7463-0	19/08/2012	JKP0353	P001499795	5550-0	23/08/2012	JPM7841	R002132567	7455-0	26/08/2012
JPF3306	R002133283	7463-0	25/08/2012	JKP0672	R002132465	7455-0	25/08/2012	JPM8456	P001520926	5568-0	23/08/2012
JPF3706	R002130743	7455-0	21/08/2012	JKP0811	P001404764	7366-2	21/08/2012	JPM9550	P001542575	5738-0	23/08/2012
JPF3893	R002130856	7455-0	20/08/2012	JKP1509	R002133307	7455-0	25/08/2012	JPM9847	R002132350	7455-0	25/08/2012
JPF4110	R002134719	7455-0	26/08/2012	JKP2453	R002133303	7455-0	25/08/2012	JPN0353	R002133843	7455-0	26/08/2012
JPF4446	P001542990	5622-2	21/08/2012	JKP3469	R002133195	7455-0	25/08/2012	JPN0353	R002134275	7455-0	26/08/2012
JPF4587	R002134042	7455-0	26/08/2012	JKP4203	R002131563	7455-0	22/08/2012	JPN0891	P001524027	5452-1	22/08/2012
JPF4788	R002132999	7455-0	26/08/2012	JKP4521	R002134909	7455-0	27/08/2012	JPN1431	P001523963	7374-0	21/08/2012
JPF4865	R002130613	7455-0	20/08/2012	JKP5317	R002134424	7455-0	26/08/2012	JPN1443	P001404596	5185-1	23/08/2012
JPF5193	R002132677	7463-0	25/08/2012	JKP5848	P001538691	7366-2	23/08/2012	JPN1513	R002133489	7455-0	25/08/2012
JPF5313	R002133563	7455-0	25/08/2012	JKP6268	P001536254	5452-1	23/08/2012	JPN2313	R002132008	7455-0	23/08/2012
JPF5534	R002134859	7455-0	26/08/2012	JKP6449	C012987117	5452-1	23/08/2012	JPN2889	R002134100	7455-0	27/08/2012
JPF6089	P001520386	5452-1	22/08/2012	JKP6449	C012987128	5525-0	23/08/2012	JPN2935	P001504472	7366-2	20/08/2012
JPF6270	P001543212	5550-0	22/08/2012	JKP6992	P001542282	7366-2	24/08/2012	JPN3010	P001539447	5541-1	23/08/2012
JPF6321	R002131600	7455-0	21/08/2012	JKP7212	P001404579	5185-1	23/08/2012	JPN3033	R002130357	7455-0	21/08/2012
JPF6419	R002130302	7455-0	20/08/2012	JKP7347	R002131224	7455-0	20/08/2012	JPN3457	R002131540	7455-0	21/08/2012
JPF6642	R002131784	7455-0	23/08/2012	JKP7459	R002133109	7455-0	24/08/2012	JPN4279	P001514371	5550-0	22/08/2012
JPF6676	R002130475	7455-0	20/08/2012	JKP7855	P001377840	5509-0	29/08/2012	JPN4907	R002135008	7455-0	26/08/2012
JPF7024	R002134934	7455-0	26/08/2012	JKP8003	R002132608	7455-0	26/08/2012	JPN4929	P001542825	5185-1	24/08/2012
JPF7299	R002134615	7455-0	26/08/2012	JKP8121	P001539589	5517-1	22/08/2012	JPN5380	R002131026	7455-0	21/08/2012
JPF8838	R002133429	7463-0	24/08/2012	JKP8206	R002134667	7455-0	26/08/2012	JPN5474	P001539743	5452-1	23/08/2012
JPF9228	P001499789	5550-0	23/08/2012	JKP8494	P001538992	6041-1	22/08/2012	JPN5712	R002131582	7455-0	20/08/2012
JPF9664	P001496824	5681-0	23/08/2012	JKP8733	P001502800	5550-0	21/08/2012	JPN6170	R002132903	7455-0	26/08/2012
JPF9681	R002132139	7455-0	23/08/2012	JKP9124	P001538963	6041-1	20/08/2012	JPN6482	P001404536	5185-1	20/08/2012
JPF9791	P001488688	5550-0	21/08/2012	JKP9384	R002130340	7455-0	21/08/2012	JPN6994	R002133682	7455-0	24/08/2012
JPF9987	P001512923	5452-1	20/08/2012	JPL0058	R002133715	7455-0	25/08/2012	JPN7554	R002131093	7455-0	21/08/2012
JPG0285	P001541928	5185-1	22/08/2012	JPL0374	R002130869	7455-0	21/08/2012	JPN8157	R002133436	7455-0	24/08/2012
JPG1493	R002131083	7455-0	20/08/2012	JPL0820	R002131235	7455-0	20/08/2012	JPN8756	R002134491	7455-0	26/08/2012
JPG1643	R002134285	7455-0	26/08/2012	JPL1248	R002130732	7455-0	20/08/2012	JPN8804	R002134988	7455-0	26/08/2012
JPG1677	R002133695	7455-0	25/08/2012	JPL1384	R002130730	7455-0	19/08/2012	JPN8894	R002133027	7463-0	25/08/2012
JPG1889	R002131612	7455-0	21/08/2012	JPL1846	R002131040	7455-0	20/08/2012	JPN8921	R002132650	7455-0	24/08/2012
JPG1911	R002133785	7455-0	27/08/2012	JPL1892	R002133302	7455-0	25/08/2012	JPN9619	R002131446	7455-0	20/08/2012
JPG1917	P001536020	7366-2	21/08/2012	JPL2676	R002132224	7455-0	25/08/2012	JPO0087	C012495384	5452-1	26/08/2012
JPG2149	R002131652	7455-0	23/08/2012	JPL2709	R002132712	7455-0	25/08/2012	JPO0119	P001541525	5550-0	20/08/2012
JPG3436	R002130542	7455-0	21/08/2012	JPL2789	P001541250	7366-2	23/08/2012	JPO0173	P001524163	5185-1	22/08/2012
JPG3436	P001538846	5720-0	20/08/2012	JPL3045	P001351106	5550-0	23/08/2012	JPO0446	R002134088	7455-0	26/08/2012
JPG3546	R002134441	7455-0	26/08/2012	JPL3605	P001538700	6050-1	24/08/2012	JPO0446	R002134902	7463-0	27/08/2012
JPG4184	R002134880	7455-0	26/08/2012	JPL3747	R002133011	7455-0	25/08/2012	JPO0545	R002132451	7455-0	25/08/2012
JPG4448	R002133435	7455-0	24/08/2012	JPL3909	R002131434	7455-0	20/08/2012	JPO0826	R002134013	7455-0	26/08/2012
JPG4579	R002132408	7455-0	25/08/2012	JPL4044	R002134629	7455-0	26/08/2012	JPO1339	R002131022	7455-0	21/08/2012
JPG4711	P001507831	5568-0	21/08/2012	JPL4395	R002132113	7455-0	23/08/2012	JPO1387	R002133210	7455-0	25/08/2012
JPG6457	R002130250	7455-0	21/08/2012	JPL4890	R002132432	7455-0	24/08/2012	JPO1470	R002134068	7455-0	26/08/2012
JPG8335	R002131588	7455-0	20/08/2012	JPL4943	R002134676	7463-0	26/08/2012	JPO1470	R002133928	7455-0	26/08/2012
JPG8413	R002130384	7455-0	20/08/2012	JPL5307	R002133309	7455-0	25/08/2012	JPO1799	R002132507	7455-0	25/08/2012
JPG8468	R002131603	7455-0	22/08/2012	JPL5349	R002134501	7455-0	26/08/2012	JPO1894	R002132526	7455-0	26/08/2012
JPG8596	R002131068	7463-0	20/08/2012	JPL6115	R002132971	7455-0	24/08/2012	JPO2307	R002134892	7455-0	26/08/2012
JPG8632	P001506208	5550-0	24/08/2012	JPL6230	P001541927	5185-1	22/08/2012	JPO2837	R002131714	7455-0	22/08/2012
JPG9683	P001535840	5568-0	23/08/2012	JPL6772	R002133236	7455-0	24/08/2012	JPO3029	P001539021	5568-0	22/08/2012
JPH0010	R002134528	7455-0	26/08/2012	JPL6794	R002132023	7455-0	23/08/2012	JPO3107	P001539324	5541-1	22/08/2012
JPH0285	P001543205	5550-0	22/08/2012	JPL6849	R002130817	7455-0	21/08/2012	JPO3445	P001511463	5541-1	22/08/2012
JPH0577	R002132595	7463-0	25/08/2012	JPL6950	R002132311	7455-0	24/08/2012	JPO3763	R002132620	7455-0	24/08/2012
JPH0625	R002134147	7455-0	26/08/2012	JPL7645	R002133826	7455-0	26/08/2012	JPO3891	R002130192	7455-0	20/08/2012
JPH0940	R002132792	7455-0	25/08/2012	JPL7645	R002134116	7455-0	26/08/2012	JPO3987	R002134939	7463-0	26/08/2012
JPH2188	P001535873	5550-0	21/08/2012	JPL7645	R002134637	7455-0	26/08/2012	JPO4072	P001517885	7366-2	21/08/2012
JPH3153	R002132482	7455-0	26/08/2012	JPL7908	R002134028	7455-0	27/08/2012	JPO4138	P001506203	5568-0	22/08/2012
JPH3315	P001536339	7366-2	23/08/2012	JPL7930	P001539804	5991-0	22/08/2012	JPO4254	R002132033	7455-0	23/08/2012
JPH3610	R002133494	7455-0	25/08/2012	JPL7948	P001542820	5185-1	24/08/2012	JPO4748	R002130398	7455-0	19/08/2012
JPH4320	R002133727	7455-0	26/08/2012	JPL8192	R002133231	7455-0	24/08/2012	JPO4857	R002134823	7455-0	26/08/2012
JPH4414	P001539318	5517-1	24/08/2012	JPL8369	R002133981	7455-0	27/08/2012	JPO4962	P001496098	5452-1	24/08/2012
JPH5085	P001461662	5479-0	23/08/2012	JPL8738	R002133249	7463-0	24/08/2012	JPO5387	R002130400	7455-0	20/08/2012
JPH5264	R002130420	7455-0	20/08/2012	JPL8941	P001461752	5452-1	22/08/2012	JPO5391	P001404599	5185-1	23/08/2012
JPH5606	R0										

JPP0567	R002130354	7455-0	21/08/2012	JPR4842	R002134915	7455-0	27/08/2012	JPT3662	P001539739	5568-0	23/08/2012
JPP0775	R002132483	7455-0	23/08/2012	JPR5266	R002130381	7455-0	20/08/2012	JPT3771	R002134805	7455-0	26/08/2012
JPP1098	R002133865	7455-0	26/08/2012	JPR5906	P001496105	7366-2	24/08/2012	JPT3843	P001511556	5568-0	23/08/2012
JPP1114	R002131798	7455-0	22/08/2012	JPR6059	R002132151	7455-0	22/08/2012	JPT3861	P001461641	5495-0	22/08/2012
JPP1337	R002133199	7455-0	25/08/2012	JPR6124	P001513996	5550-0	23/08/2012	JPT3901	R002130770	7455-0	19/08/2012
JPP1357	R002131172	7455-0	21/08/2012	JPR6190	R002134254	7455-0	26/08/2012	JPT4246	P001542977	5550-0	21/08/2012
JPP1674	P001543921	5991-0	22/08/2012	JPR6420	P001385375	7366-2	24/08/2012	JPT4546	P001539031	5550-0	22/08/2012
JPP2500	R002132334	7455-0	25/08/2012	JPR7405	P001503730	5185-1	21/08/2012	JPT4649	P001536249	5452-1	22/08/2012
JPP3483	R002131353	7455-0	21/08/2012	JPR7405	P001503731	7366-2	21/08/2012	JPT4830	R002133328	7455-0	25/08/2012
JPP4202	P001542582	5185-1	23/08/2012	JPR7980	R002133148	7455-0	25/08/2012	JPT4899	P001523987	5185-2	23/08/2012
JPP4611	P001512192	5185-1	24/08/2012	JPR8022	R002132282	7455-0	25/08/2012	JPT5309	P001541955	5185-1	22/08/2012
JPP4786	R002133866	7455-0	26/08/2012	JPR8329	P001404535	5185-1	20/08/2012	JPT5513	P001461751	5452-1	22/08/2012
JPP5095	P001538722	5185-1	20/08/2012	JPR8817	R002131498	7455-0	22/08/2012	JPT5513	P001461599	5452-1	22/08/2012
JPP5151	P001525507	5568-0	20/08/2012	JPR8860	R002131349	7455-0	21/08/2012	JPT6468	R002133670	7455-0	23/08/2012
JPP5460	R002134133	7455-0	26/08/2012	JPR8868	R002131417	7455-0	20/08/2012	JPT6691	P001495453	7366-2	21/08/2012
JPP5560	R002134538	7463-0	26/08/2012	JPR9411	R002133366	7455-0	26/08/2012	JPT6973	P001538702	7366-2	24/08/2012
JPP5920	R002131970	7455-0	23/08/2012	JPR9435	R002134925	7455-0	25/08/2012	JPT7236	R002132552	7463-0	25/08/2012
JPP6046	R002133381	7455-0	25/08/2012	JPR9560	R002133374	7455-0	25/08/2012	JPT7236	R002132183	7455-0	25/08/2012
JPP6052	P001539109	5541-1	23/08/2012	JPR9730	R002132261	7455-0	25/08/2012	JPT7305	R002133669	7455-0	23/08/2012
JPP6165	P001461731	5550-0	20/08/2012	JPR9919	P001523965	5452-1	21/08/2012	JPT7495	R002130139	7455-0	20/08/2012
JPP6511	R002133943	7455-0	26/08/2012	JPS0914	P001541393	5185-1	20/08/2012	JPT7921	R002131560	7455-0	22/08/2012
JPP6711	P001525866	5568-0	22/08/2012	JPS0922	R002132315	7455-0	24/08/2012	JPT8274	R002130104	7455-0	22/08/2012
JPP7216	R002131254	7455-0	20/08/2012	JPS1140	P001533391	5568-0	23/08/2012	JPT8490	P001546326	5622-2	24/08/2012
JPP7550	R002130734	7455-0	20/08/2012	JPS1202	R002133159	7455-0	25/08/2012	JPT8784	R002133507	7463-0	25/08/2012
JPP7756	R002134685	7455-0	26/08/2012	JPS2150	R002131039	7455-0	20/08/2012	JPT9307	R002131873	7455-0	22/08/2012
JPP8390	R002131340	7455-0	21/08/2012	JPS2179	P001506212	5568-0	24/08/2012	JPT9404	R002130708	7455-0	20/08/2012
JPQ0300	P001521938	5380-0	23/08/2012	JPS2194	R002133258	7455-0	24/08/2012	JPT9585	C013086480	5991-0	23/08/2012
JPQ0305	P001539305	5517-1	24/08/2012	JPS2209	R002133112	7455-0	24/08/2012	JPT9612	R002133390	7455-0	24/08/2012
JPQ0387	P001535966	5541-3	22/08/2012	JPS2319	R002132584	7455-0	24/08/2012	JPT9814	R002131797	7455-0	22/08/2012
JPQ0460	R002132573	7455-0	24/08/2012	JPS2358	R002131100	7455-0	21/08/2012	JPT9849	P001503728	5819-6	21/08/2012
JPQ0471	R002132053	7455-0	22/08/2012	JPS2358	R002133297	7455-0	25/08/2012	JPT9913	R002133963	7455-0	26/08/2012
JPQ0705	P001504936	5452-1	20/08/2012	JPS2393	R002134951	7455-0	26/08/2012	JPT9930	R002132588	7455-0	25/08/2012
JPQ1227	R002131430	7455-0	20/08/2012	JPS2470	P001521978	7366-2	22/08/2012	JPV3223	R002134709	7455-0	26/08/2012
JPQ1277	R002132941	7455-0	24/08/2012	JPS2566	R002132263	7455-0	25/08/2012	JPV3388	P001482289	7366-2	21/08/2012
JPQ1650	P001520595	5550-0	22/08/2012	JPS2640	R002132917	7455-0	25/08/2012	JPV3475	R002130846	7455-0	20/08/2012
JPQ2119	R002131146	7455-0	20/08/2012	JPS3040	R002134682	7455-0	26/08/2012	JPV0002	R002132333	7463-0	25/08/2012
JPQ2420	P001541574	6050-1	22/08/2012	JPS3079	R002131370	7455-0	21/08/2012	JPV0507	P001542562	5550-0	23/08/2012
JPQ2988	R002134945	7455-0	26/08/2012	JPS3081	C012618562	5541-1	29/08/2012	JPV0673	R002130771	7463-0	20/08/2012
JPQ3127	R002130528	7455-0	22/08/2012	JPS3099	R002132508	7463-0	25/08/2012	JPV0806	C011351770	7048-1	24/08/2012
JPQ3379	P001518440	5819-1	22/08/2012	JPS3099	R002133590	7463-0	25/08/2012	JPV1116	R002130298	7455-0	20/08/2012
JPQ3707	P001539314	5517-1	24/08/2012	JPS4493	P001520928	5568-0	23/08/2012	JPV1199	R002131646	7455-0	23/08/2012
JPQ4002	R002132674	7455-0	25/08/2012	JPS4837	R002132021	7455-0	23/08/2012	JPV2696	R002133625	7455-0	25/08/2012
JPQ4063	P001535876	5550-0	21/08/2012	JPS4926	R002131494	7455-0	22/08/2012	JPV4020	R002132884	7455-0	25/08/2012
JPQ4170	R002130944	7455-0	20/08/2012	JPS5267	R002134018	7455-0	26/08/2012	JPV5458	P001507823	5550-0	21/08/2012
JPQ4228	R002131328	7455-0	21/08/2012	JPS5502	R002133298	7455-0	25/08/2012	JPV5491	R002133707	7455-0	25/08/2012
JPQ4357	R002131545	7455-0	21/08/2012	JPS5525	R002131946	7455-0	23/08/2012	JPV5592	P001542588	5185-1	23/08/2012
JPQ4730	P001537142	5452-1	21/08/2012	JPS5708	R002133131	7455-0	25/08/2012	JPV5724	R002134598	7455-0	26/08/2012
JPQ4793	R002134190	7455-0	26/08/2012	JPS5797	R002131049	7455-0	20/08/2012	JPV5751	R002132619	7463-0	24/08/2012
JPQ5007	P001541580	5185-1	22/08/2012	JPS5881	R002133438	7455-0	24/08/2012	JPV5877	R002130175	7455-0	22/08/2012
JPQ5551	R002133314	7455-0	25/08/2012	JPS5963	P001532521	5991-0	22/08/2012	JPV6300	R002134861	7455-0	26/08/2012
JPQ6398	R002131065	7455-0	20/08/2012	JPS6110	P001533386	5550-0	23/08/2012	JPV6391	R002132811	7455-0	26/08/2012
JPQ6580	R002130885	7455-0	21/08/2012	JPS6145	R002133735	7463-0	26/08/2012	JPV6798	R002132326	7455-0	24/08/2012
JPQ7868	C012987414	5380-0	23/08/2012	JPS6195	P001539300	5550-0	24/08/2012	JPV7112	P001539740	5452-1	23/08/2012
JPQ8361	R002130180	7455-0	19/08/2012	JPS6615	R002132758	7455-0	24/08/2012	JPV7503	R002132396	7455-0	25/08/2012
JPQ8453	P001512998	5550-0	24/08/2012	JPS6615	R002133874	7455-0	26/08/2012	JPV8176	R002134526	7455-0	26/08/2012
JPQ8735	R002132017	7455-0	23/08/2012	JPS6761	R002130834	7455-0	20/08/2012	JPV8187	R002134868	7463-0	26/08/2012
JPQ8834	R002134998	7455-0	27/08/2012	JPS6905	P001514759	5550-0	22/08/2012	JPV8223	R002130811	7455-0	21/08/2012
JPQ9028	R002134332	7455-0	26/08/2012	JPS7328	R002133795	7455-0	26/08/2012	JPV8274	P001541021	7366-2	22/08/2012
JPQ9082	R002132212	7455-0	25/08/2012	JPS7328	R002134231	7455-0	26/08/2012	JPV8390	P001538689	6050-1	23/08/2012
JPQ9189	R002134665	7455-0	26/08/2012	JPS7426	P001520746	5568-0	23/08/2012	JPV8472	R002131964	7455-0	22/08/2012
JPQ9305	P001539105	5452-1	23/08/2012	JPS7479	R002134087	7455-0	26/08/2012	JPV8796	P001535836	5479-0	22/08/2012
JPQ9488	R002134205	7455-0	26/08/2012	JPS7562	P001511460	5550-0	21/08/2012	JPV8876	R002133930	7455-0	27/08/2012
JPQ9738	P001541954	5452-1	23/08/2012	JPS7793	P001404600	5185-1	23/08/2012	JPV8944	P001522011	5550-0	20/08/2012
JPR0043	R002134029	7455-0	27/08/2012	JPS8326	P001542829	6050-1	24/08/2012	JPV9292	P001539177	5509-0	23/08/2012
JPR0767	R002133021	7455-0	25/08/2012	JPS8538	R002134423	7455-0	26/08/2012	JPV9561	R002134982	7463-0	26/08/2012
JPR0913	R002134346	7455-0	26/08/2012	JPS8757	R002130686	7455-0	21/08/2012	JPW1128	R002132580	7455-0	24/08/2012
JPR0965	R002134319	7455-0	26/08/2012	JPS8799	R002134437	7455-0	26/08/2012	JPW1128	R002130604	7455-0	19/08/2012
JPR1092	P001437998	5380-0	23/08/2012	JPS8813	R002133821	7455-0	26/08/2012	JPW1157	R002130277	7455-0	21/08/2012
JPR1092	P001522241	5738-0	22/08/2012	JPS8974	P001541947	5185-1	22/08/2012	JPW1920	P001539647	5843-1	22/08/2012
JPR1248	R002131947	7455-0	23/08/2012	JPS9299	R002132659	7455-0	24/08/2012	JPW2426	R002133758	7455-0	26/08/2012
JPR1446	R002130236	7455-0	20/08/2012	JPS9379	R002133949	7463-0	26/08/2012	JPW2559	P001450710	5452-1	22/08/2012
JPR1480	R002133400	7455-0	25/08/2012	JPS9594	P001521775	5630-0	23/08/2012	JPW2799	P001539650	6050-1	23/08/2012
JPR1604	R002130740	7455-0	21/08/2012	JPS9594	P001521951	5630-0	23/08/2012	JPW3234	R002131120	7455-0	22/08/2012
JPR1799	P001542837	5568-0	24/08/2012	JPS9731	R002131763	7455-0	23/08/2012	JPW3282	R002132320	7455-0	24/08/2012
JPR1856	P001520686	5479-0	24/08/2012	JPS9897	P001538993	6041-1	22/08/2012	JPW3425	R002131156	7455-0	20/08/2012
JPR2114	R002130138	7455-0	20/08/2012	JPS9897	P001538994	5738-0	22/08/2012	JPW6738	P001533364	5550-0	22/08/2012
JPR2167	R002130477	7455-0	21/08/2012	JPS9929	P001521966	5550-0	22/08/2012	JPW7412	R002134644	7455-0	26/08/2012
JPR2228	R002133508	7455-0	25/08/2012	JPT0453	R002132662	7455-0	24/08/2012	JPW8769	R002130781	7455-0	20/08/2012

JPX3351	P001541253	7366-2	24/08/2012	JPZ7917	R002132231	7455-0	25/08/2012	JQI0232	R002130673	7455-0	20/08/2012
JPX3438	P001539594	5452-1	21/08/2012	JPZ8193	P001498146	7366-2	23/08/2012	JQI6426	P001517886	7366-2	21/08/2012
JPX3504	R002132859	7455-0	25/08/2012	JPZ8406	R002134773	7455-0	26/08/2012	JQI7000	R002130675	7455-0	20/08/2012
JPX3511	R002133691	7455-0	25/08/2012	JPZ8701	R002133070	7455-0	25/08/2012	JQI9262	R002133871	7455-0	26/08/2012
JPX3620	R002133449	7455-0	24/08/2012	JPZ8906	R002131986	7455-0	23/08/2012	JQI9317	R002130283	7455-0	21/08/2012
JPX3620	P001539095	5576-0	21/08/2012	JPZ8999	R002133111	7455-0	24/08/2012	JQI9550	R002133838	7455-0	26/08/2012
JPX3632	P001539737	5479-0	23/08/2012	JPZ9474	P001521973	7366-2	22/08/2012	JQI9550	R002133819	7455-0	26/08/2012
JPX3850	P001542833	5452-1	24/08/2012	JPZ9594	P001514370	7366-2	21/08/2012	JQI9550	R002134151	7455-0	26/08/2012
JPX3863	R002133773	7455-0	26/08/2012	JQA1712	R002134444	7455-0	26/08/2012	JQI9693	R002134641	7463-0	26/08/2012
JPX4250	R002133588	7455-0	24/08/2012	JQA2251	P001385936	5622-2	23/08/2012	JQI9693	R002134887	7455-0	26/08/2012
JPX4513	R002132293	7455-0	25/08/2012	JQA4908	R002130486	7455-0	21/08/2012	JQI9938	R002130417	7455-0	20/08/2012
JPX4514	R002133471	7455-0	24/08/2012	JQA7908	R002133846	7455-0	26/08/2012	JQJ1662	R002133713	7463-0	25/08/2012
JPX4570	P001520731	5452-1	22/08/2012	JQA8271	P001520927	5568-0	23/08/2012	JQJ4897	P001543227	5550-0	22/08/2012
JPX4659	R002132149	7455-0	22/08/2012	JQB0764	P001523023	5568-0	21/08/2012	JQJ6545	R002134431	7455-0	26/08/2012
JPX5156	R002134198	7455-0	26/08/2012	JQB1074	R002130640	7455-0	21/08/2012	JQK1643	R002131101	7455-0	21/08/2012
JPX5477	P001541577	5568-0	22/08/2012	JQB1201	R002132777	7455-0	25/08/2012	JQK5330	R002133273	7455-0	25/08/2012
JPX5493	R002130479	7463-0	21/08/2012	JQB1433	R002132439	7455-0	24/08/2012	JQK5784	R002132137	7455-0	23/08/2012
JPX5793	R002134247	7455-0	26/08/2012	JQB2084	R002132840	7455-0	24/08/2012	JQK8888	R002134562	7455-0	26/08/2012
JPX5796	R002134937	7455-0	26/08/2012	JQB2415	P001432022	5452-1	20/08/2012	JQK9413	C011354442	5819-1	20/08/2012
JPX6474	R002134779	7455-0	26/08/2012	JQB2879	P001536248	5452-1	22/08/2012	JQK9779	P001520747	5568-0	23/08/2012
JPX9609	R002130454	7455-0	19/08/2012	JQB3088	R002131944	7455-0	22/08/2012	JQL4343	R002131076	7455-0	20/08/2012
JPX9632	C012887413	5622-2	20/08/2012	JQB3257	R002131099	7455-0	21/08/2012	JQL5161	R002133837	7455-0	26/08/2012
JPX9692	R002134956	7455-0	26/08/2012	JQB4410	P001504618	5185-1	23/08/2012	JQL5161	R002134150	7455-0	26/08/2012
JPX9755	R002132994	7455-0	25/08/2012	JQB4922	R002134548	7455-0	26/08/2012	JQL6108	R002131812	7455-0	23/08/2012
JPX9782	R002132848	7455-0	24/08/2012	JQB5107	P001461730	5452-1	20/08/2012	JQL8744	P001532008	5550-0	23/08/2012
JPX9949	P001541582	7366-2	22/08/2012	JQB5317	R002134660	7455-0	27/08/2012	JQM0040	R002132136	7455-0	23/08/2012
JPX9954	R002132106	7455-0	23/08/2012	JQB5359	R002130959	7455-0	20/08/2012	JQM0972	R002132609	7455-0	26/08/2012
JPY0106	R002133891	7455-0	26/08/2012	JQB5594	R002134888	7455-0	26/08/2012	JQM1514	R002131329	7455-0	21/08/2012
JPY0229	R002132624	7455-0	24/08/2012	JQB6547	R002130694	7455-0	22/08/2012	JQM1760	P001536342	7366-2	23/08/2012
JPY0308	R002133503	7455-0	25/08/2012	JQB6740	R002134944	7455-0	26/08/2012	JQM1770	R002133881	7455-0	26/08/2012
JPY0308	R002133056	7455-0	24/08/2012	JQB6835	R002134855	7455-0	26/08/2012	JQM1923	P001505495	5568-0	23/08/2012
JPY0965	P001542999	5550-0	22/08/2012	JQB6912	R002133699	7455-0	25/08/2012	JQM4150	P001538760	5452-1	22/08/2012
JPY1276	R002131422	7455-0	20/08/2012	JQB7326	R002133777	7455-0	26/08/2012	JQM4237	R002131943	7455-0	22/08/2012
JPY1291	R002132358	7455-0	25/08/2012	JQB7434	P001496816	7366-2	22/08/2012	JQM4339	P001538676	7366-2	23/08/2012
JPY1485	R002131989	7455-0	23/08/2012	JQB7538	R002132176	7455-0	23/08/2012	JQM4388	P001536384	5185-1	23/08/2012
JPY1882	R002134245	7455-0	26/08/2012	JQB7615	P001488700	6050-1	24/08/2012	JQM4451	P001542980	5550-0	21/08/2012
JPY2092	P001404573	5185-1	23/08/2012	JQB7718	R002131159	7455-0	21/08/2012	JQM4560	R002131502	7455-0	22/08/2012
JPY2242	P001506205	5550-0	22/08/2012	JQB7830	P001542608	7366-2	24/08/2012	JQM4884	R002131510	7455-0	22/08/2012
JPY2244	P001539310	5452-6	24/08/2012	JQB8053	R002134155	7455-0	26/08/2012	JQM4957	R002132607	7455-0	26/08/2012
JPY2354	R002131859	7455-0	23/08/2012	JQB8213	R002133006	7455-0	24/08/2012	JQM5354	R002134924	7455-0	25/08/2012
JPY2512	R002134125	7455-0	27/08/2012	JQB8296	R002133902	7455-0	26/08/2012	JQM5986	R002132675	7455-0	25/08/2012
JPY2567	R002134415	7463-0	26/08/2012	JQB8858	R002134771	7455-0	26/08/2012	JQM6196	R002130803	7455-0	21/08/2012
JPY2625	R002133849	7455-0	26/08/2012	JQB8966	R002133939	7455-0	27/08/2012	JQM6529	R002132318	7455-0	24/08/2012
JPY2683	R002132422	7455-0	26/08/2012	JQB8966	R002130326	7455-0	21/08/2012	JQM6647	R002130729	7455-0	19/08/2012
JPY3072	R002134148	7455-0	26/08/2012	JQB9002	R002130453	7455-0	19/08/2012	JQM6647	R002130551	7455-0	19/08/2012
JPY3476	R002134551	7455-0	26/08/2012	JQB9002	R002130097	7455-0	19/08/2012	JQM6830	R002131293	7463-0	21/08/2012
JPY4799	R002132615	7455-0	24/08/2012	JQB9024	R002131757	7455-0	23/08/2012	JQM6964	R002130124	7455-0	20/08/2012
JPY4864	R002130681	7455-0	20/08/2012	JQB9166	R002133003	7455-0	26/08/2012	JQM7048	R002132947	7463-0	25/08/2012
JPY4996	R002134597	7455-0	26/08/2012	JQC8220	R002133293	7455-0	25/08/2012	JQM7175	R002131344	7455-0	21/08/2012
JPY5564	R002132905	7455-0	24/08/2012	JQD0467	R002131290	7455-0	21/08/2012	JQM7215	R002131735	7455-0	22/08/2012
JPY5703	R002132513	7455-0	25/08/2012	JQD0489	R002133544	7455-0	25/08/2012	JQM7447	R002132378	7455-0	24/08/2012
JPY5911	P001538844	5720-0	21/08/2012	JQD0631	P001513979	5550-0	21/08/2012	JQM7550	R002133872	7455-0	26/08/2012
JPY6095	R002130927	7455-0	21/08/2012	JQD0704	P001536170	5380-0	22/08/2012	JQM7550	R002134166	7463-0	26/08/2012
JPY6399	R002131461	7455-0	21/08/2012	JQD0833	R002130638	7455-0	21/08/2012	JQM7643	P001539750	5681-0	23/08/2012
JPY6602	R002132879	7455-0	25/08/2012	JQD1228	R002130392	7455-0	19/08/2012	JQM7900	R002131917	7455-0	22/08/2012
JPY6609	R002131673	7455-0	23/08/2012	JQD1265	R002130632	7455-0	19/08/2012	JQM8630	R002133268	7455-0	25/08/2012
JPY6870	R002133816	7455-0	27/08/2012	JQD1361	R002131479	7455-0	21/08/2012	JQM9066	P001496210	5550-0	22/08/2012
JPY6870	R002134310	7463-0	27/08/2012	JQD1913	R002130278	7455-0	21/08/2012	JQM9379	R002134321	7455-0	26/08/2012
JPY6977	R002131383	7455-0	22/08/2012	JQD3264	P001520594	5550-0	22/08/2012	JQM9550	R002130299	7455-0	20/08/2012
JPY7043	R002134367	7463-0	26/08/2012	JQD3599	R002131047	7455-0	20/08/2012	JQM9601	R002130808	7455-0	21/08/2012
JPY7098	R002132145	7455-0	23/08/2012	JQD3839	R002132428	7455-0	24/08/2012	JQM9735	R002130622	7463-0	20/08/2012
JPY7262	R002131308	7455-0	21/08/2012	JQD3933	R002134524	7455-0	26/08/2012	JQM9950	R002134137	7455-0	26/08/2012
JPY7277	P001525534	5550-0	21/08/2012	JQD4453	P001542979	5622-2	21/08/2012	JQN5463	R002130248	7455-0	21/08/2012
JPY7617	R002133387	7455-0	26/08/2012	JQD9602	R002133175	7463-0	26/08/2012	JQN5589	R002132868	7455-0	25/08/2012
JPY7695	P001483549	5452-1	20/08/2012	JQE0187	R002134980	7463-0	26/08/2012	JQN6258	P001450712	5550-0	22/08/2012
JPY7899	R002130186	7455-0	20/08/2012	JQE4343	P001449680	5452-1	22/08/2012	JQN6972	P001522178	5550-0	22/08/2012
JPY7935	R002131085	7455-0	21/08/2012	JQE8878	R002131977	7455-0	23/08/2012	JQN6996	R002132877	7455-0	25/08/2012
JPY8004	P001535877	7374-0	21/08/2012	JQF1670	P001386230	5550-0	23/08/2012	JQN7449	R002131477	7455-0	21/08/2012
JPY8102	R002133177	7455-0	26/08/2012	JQF1796	R002134930	7455-0	26/08/2012	JQN7591	P001543000	5550-0	22/08/2012
JPY8168	P001490380	7366-2	21/08/2012	JQF6515	R002131987	7455-0	23/08/2012	JQN7661	P001512924	5452-1	20/08/2012
JPY8247	P001398806	7366-2	21/08/2012	JQF6535	R002133367	7463-0	25/08/2012	JQN7978	R002133272	7455-0	25/08/2012
JPY8340	P001541173	6041-2	21/08/2012	JQF6800	R002133161	7455-0	25/08/2012	JQN8052	P001523022	5568-0	21/08/2012
JPY8377	R002131844	7455-0	23/08/2012	JQF8009	P001522179	5550-0	22/08/2012	JQN8328	R002132948	7455-0	25/08/2012
JPY8478	R002131597	7455-0	21/08/2012	JQF9019	R002130045	7455-0	19/08/2012	JQN8328	R002132257	7455-0	25/08/2012
JPY8655	R002134971	7455-0	26/08/2012	JQF9058	R002131969	7455-0	23/08/2012	JQN8686	R002134734	7455-0	26/08/2012
JPY8819	R002133611	7455-0	25/08/2012	JQF9141	P001534345	5550-0	23/08/2012	JQN9285	P001536383	5185-1	23/08/2012
JPY8831	P001539443	5550-0	22/08/2012	JQG0618	R002133927	7463-0	26/08/2012	JQN9332	R002133752	7455-0	26/08/2012
JPY8844	R002132832	7455-0	24/08/2012	JQG1532	R002130522	7455-0	22/08/2012	JQN9442	R002132907	7455-0	

JQP7746	R002132087	7455-0	23/08/2012	JQV0704	P001533390	5568-0	23/08/2012	JQX2427	R002133340	7455-0	24/08/2012
JQP7991	R002132148	7455-0	22/08/2012	JQV0982	P001404576	5185-1	23/08/2012	JQX2430	R002133194	7455-0	25/08/2012
JQP8535	P001541024	7366-2	23/08/2012	JQV1177	R002133059	7455-0	25/08/2012	JQX2543	R002132691	7455-0	25/08/2012
JQP8733	P001502797	5550-0	21/08/2012	JQV1439	R002131346	7455-0	21/08/2012	JQX2664	R002134342	7455-0	26/08/2012
JQP8749	P001461600	5550-0	22/08/2012	JQV1569	R002134485	7455-0	26/08/2012	JQX2674	R002130902	7455-0	22/08/2012
JQP9182	R002134439	7455-0	26/08/2012	JQV1573	R002133714	7455-0	25/08/2012	JQX2676	P001536058	5452-1	23/08/2012
JQP9182	R002134822	7455-0	26/08/2012	JQV1968	P001522002	5550-0	20/08/2012	JQX2819	P001385928	5622-2	20/08/2012
JQP9335	P001535965	5541-3	22/08/2012	JQV1968	R002131145	7455-0	20/08/2012	JQX3010	R002134315	7455-0	27/08/2012
JQP9373	R002133106	7455-0	24/08/2012	JQV1969	R002132539	7455-0	24/08/2012	JQX3042	R002130182	7455-0	19/08/2012
JQP9421	R002132636	7455-0	25/08/2012	JQV2253	R002132064	7455-0	23/08/2012	JQX3145	P001539325	5541-1	22/08/2012
JQP9452	R002131176	7455-0	21/08/2012	JQV2485	R002130293	7455-0	19/08/2012	JQX3338	R002130585	7455-0	21/08/2012
JQP9874	R002132499	7455-0	24/08/2012	JQV2485	R002130184	7455-0	19/08/2012	JQX3450	P001539335	5541-4	23/08/2012
JQQ0400	R002134875	7455-0	26/08/2012	JQV2658	P001539025	7366-2	22/08/2012	JQX3566	R002134681	7455-0	26/08/2012
JQQ1863	R002133373	7455-0	25/08/2012	JQV2702	R002133087	7455-0	25/08/2012	JQX3635	R002134796	7455-0	26/08/2012
JQQ1863	R002130956	7455-0	20/08/2012	JQV2702	R002132062	7455-0	23/08/2012	JQX3655	R002132036	7455-0	23/08/2012
JQQ2460	R002134445	7455-0	26/08/2012	JQV2728	R002133997	7455-0	26/08/2012	JQX3666	R002134458	7455-0	26/08/2012
JQQ2934	R002133757	7455-0	26/08/2012	JQV2769	R002133496	7455-0	25/08/2012	JQX3749	R002130635	7455-0	21/08/2012
JQQ3240	P001523038	5452-1	23/08/2012	JQV2872	P001539659	7366-2	24/08/2012	JQX3753	R002134750	7455-0	26/08/2012
JQQ5001	R002134373	7455-0	26/08/2012	JQV3329	R002131616	7455-0	23/08/2012	JQX4197	R002132864	7455-0	25/08/2012
JQQ5242	R002130448	7455-0	22/08/2012	JQV3416	R002134621	7455-0	26/08/2012	JQX4487	R002130725	7455-0	22/08/2012
JQQ5438	R002132463	7455-0	25/08/2012	JQV3463	R002134418	7455-0	26/08/2012	JQX4749	R002134994	7455-0	26/08/2012
JQQ5438	R002132515	7455-0	25/08/2012	JQV3473	R002132953	7455-0	24/08/2012	JQX4831	R002132612	7455-0	23/08/2012
JQQ8779	R002130117	7455-0	20/08/2012	JQV3473	R002132831	7455-0	24/08/2012	JQX4924	R002133463	7455-0	24/08/2012
JQR3075	R002134159	7455-0	26/08/2012	JQV3562	P001522967	5452-1	21/08/2012	JQX5204	R002133719	7455-0	25/08/2012
JQR3075	R002132199	7455-0	25/08/2012	JQV3642	R002134436	7455-0	26/08/2012	JQX5234	P001525789	5568-0	22/08/2012
JQR6078	R002131440	7455-0	20/08/2012	JQV3660	R002131302	7455-0	21/08/2012	JQX5270	R002132930	7455-0	25/08/2012
JQR7440	R002132469	7455-0	25/08/2012	JQV4182	R002133389	7455-0	24/08/2012	JQX5631	P001536915	7366-2	22/08/2012
JQS2333	R002132825	7455-0	24/08/2012	JQV4289	R002134967	7455-0	26/08/2012	JQX5848	R002134463	7455-0	26/08/2012
JQS3116	P001536251	5479-0	22/08/2012	JQV4735	R002134236	7455-0	26/08/2012	JQX6269	R002132347	7455-0	25/08/2012
JQS3820	R002134552	7455-0	26/08/2012	JQV4922	P001461756	5541-3	22/08/2012	JQX6348	P001523032	5550-0	22/08/2012
JQS3996	R002130195	7455-0	20/08/2012	JQV5117	R002133038	7455-0	25/08/2012	JQX6436	P001385934	5622-2	20/08/2012
JQS4077	R002131751	7455-0	23/08/2012	JQV5182	R002132066	7455-0	23/08/2012	JQX6586	P001481708	5380-0	22/08/2012
JQS4650	R002132169	7455-0	23/08/2012	JQV5183	R002131905	7455-0	23/08/2012	JQX6740	P001538753	5452-1	22/08/2012
JQS5343	P001525529	5819-1	21/08/2012	JQV5210	R002131326	7455-0	21/08/2012	JQX6887	R002134186	7455-0	26/08/2012
JQS5343	P001525530	6050-1	21/08/2012	JQV5569	R002133867	7463-0	26/08/2012	JQX7077	R002131691	7455-0	22/08/2012
JQS5411	R002134500	7455-0	26/08/2012	JQV5587	P001539030	5550-0	22/08/2012	JQX7344	P001532522	7366-2	23/08/2012
JQS5438	P001525864	7366-2	22/08/2012	JQV5710	R002132133	7455-0	23/08/2012	JQX7443	P001525503	5380-0	20/08/2012
JQS5501	R002132830	7455-0	24/08/2012	JQV5839	R002130815	7455-0	21/08/2012	JQX7581	R002133658	7455-0	25/08/2012
JQS5680	P001461655	5550-0	23/08/2012	JQV5942	P001536291	5452-1	23/08/2012	JQX7594	R002133975	7455-0	27/08/2012
JQS5918	P001542998	5550-0	22/08/2012	JQV5992	R002130901	7455-0	22/08/2012	JQX7870	R002130579	7455-0	20/08/2012
JQS6030	R002133879	7455-0	26/08/2012	JQV6135	R002133993	7455-0	26/08/2012	JQX8017	R002131705	7455-0	22/08/2012
JQS6835	P001533369	5550-0	22/08/2012	JQV6145	P001507821	5541-1	21/08/2012	JQX8017	R002132560	7455-0	25/08/2012
JQS6898	R002130806	7463-0	21/08/2012	JQV6305	P001490356	7366-2	22/08/2012	JQX8117	R002133516	7455-0	25/08/2012
JQS7239	R002134730	7455-0	26/08/2012	JQV6356	R002130524	7455-0	22/08/2012	JQX8212	R002134313	7455-0	27/08/2012
JQS8628	P001525868	5568-0	23/08/2012	JQV6490	R002130789	7455-0	20/08/2012	JQX8322	R002134817	7455-0	26/08/2012
JQS8870	R002134156	7455-0	26/08/2012	JQV6637	P001513994	5550-0	23/08/2012	JQX8643	R002133036	7455-0	25/08/2012
JQS8970	R002132873	7455-0	25/08/2012	JQV6810	R002132550	7455-0	25/08/2012	JQX8643	R002132641	7455-0	25/08/2012
JQS9001	R002132975	7455-0	24/08/2012	JQV7030	P001520932	5568-0	23/08/2012	JQX8763	P001504530	5509-0	21/08/2012
JQT1610	R002133201	7455-0	25/08/2012	JQV7107	R002134376	7455-0	26/08/2012	JQX9308	R002130181	7471-0	19/08/2012
JQT2110	R002134858	7455-0	26/08/2012	JQV7167	R002130282	7455-0	21/08/2012	JQX9947	R002132809	7455-0	25/08/2012
JQT2691	P001461748	5380-0	22/08/2012	JQV7607	R002133883	7471-0	26/08/2012	JQY0405	R002132362	7455-0	26/08/2012
JQT9939	R002131901	7455-0	23/08/2012	JQV7760	R002130218	7455-0	21/08/2012	JQY0877	R002132406	7455-0	25/08/2012
JQU0088	P001517843	5452-1	21/08/2012	JQV7982	R002134291	7455-0	26/08/2012	JQY0877	R002133686	7455-0	24/08/2012
JQU0927	R002134103	7455-0	27/08/2012	JQV8083	R002134032	7463-0	26/08/2012	JQY1217	R002130311	7455-0	20/08/2012
JQU0927	R002134026	7455-0	27/08/2012	JQV8542	R002132693	7455-0	25/08/2012	JQY1357	P001525538	5568-0	22/08/2012
JQU1050	R002130995	7455-0	22/08/2012	JQV8824	R002134903	7455-0	27/08/2012	JQY1627	P001542827	5185-1	24/08/2012
JQU1401	P001541589	5550-0	22/08/2012	JQV9089	R002132470	7455-0	25/08/2012	JQY1696	R002132739	7455-0	24/08/2012
JQU1647	R002133710	7455-0	25/08/2012	JQV9311	P001542818	6050-1	24/08/2012	JQY1792	R002130221	7455-0	21/08/2012
JQU1685	R002130987	7455-0	21/08/2012	JQV9660	R002132004	7455-0	23/08/2012	JQY2045	R002130805	7455-0	21/08/2012
JQU1805	P001539106	5452-1	23/08/2012	JQV9692	R002132853	7455-0	25/08/2012	JQY2102	R002131438	7455-0	20/08/2012
JQU4025	P001503740	5185-1	23/08/2012	JQV9828	R002130427	7455-0	21/08/2012	JQY3250	R002133116	7455-0	24/08/2012
JQU4025	P001503741	7366-2	23/08/2012	JQV9900	R002134057	7455-0	26/08/2012	JQY3295	R002133622	7455-0	25/08/2012
JQU4799	R002132415	7455-0	25/08/2012	JQV9900	R002133945	7463-0	26/08/2012	JQY3366	P001535964	5550-0	22/08/2012
JQU5196	R002133066	7455-0	25/08/2012	JQW1099	R002134662	7463-0	27/08/2012	JQY4832	R002131983	7455-0	23/08/2012
JQU5264	R002133212	7455-0	25/08/2012	JQW1266	P001513945	5550-0	24/08/2012	JQY5033	R002130742	7455-0	21/08/2012
JQU5526	R002133150	7455-0	25/08/2012	JQW1614	R002131930	7455-0	23/08/2012	JQY5346	R002130240	7455-0	20/08/2012
JQU5570	R002131863	7455-0	23/08/2012	JQW1739	P001512189	6050-1	24/08/2012	JQY5564	R002130259	7455-0	22/08/2012
JQU5846	R002134201	7455-0	26/08/2012	JQW2338	R002134657	7463-0	26/08/2012	JQY6782	R002134459	7455-0	26/08/2012
JQU5874	R002133130	7455-0	25/08/2012	JQW3924	R002131420	7455-0	20/08/2012	JQY7044	R002132900	7455-0	25/08/2012
JQU6137	R002131062	7455-0	20/08/2012	JQW4458	R002130545	7455-0	21/08/2012	JQY7293	R002134729	7455-0	26/08/2012
JQU6219	R002132883	7455-0	25/08/2012	JQW4724	P001511555	5541-1	23/08/2012	JQY8171	R002133286	7455-0	25/08/2012
JQU6379	R002133474	7455-0	24/08/2012	JQW4985	R002131207	7455-0	19/08/2012	JQY8348	R002130466	7455-0	20/08/2012
JQU6790	R002133729	7463-0	26/08/2012	JQW5171	R002134865	7455-0	26/08/2012	JQY8664	R002134993	7455-0	26/08/2012
JQU7881	R002131537	7455-0	20/08/2012	JQW6704	R002130744	7455-0	21/08/2012	JQY9872	P001488696	7366-2	22/08/2012
JQU8597	P001539322	5541-1	22/08/2012	JQW6765	R002130555	7455-0	20/08/2012	JQZ0379	R002131701	7455-0	23/08/2012
JQU8757	R002131024	7455-0	21/08/2012	JQW9421	R002132990	7455-0	25/08/2012	JQZ0496	R002133482	7455-0	25/08/2012
JQU9043	R002130423	7455-0	20/08/2012	JQX0028	R002130007	7455-0	19/08/2012	JQZ0898	P001520723	5541-3	22/08/2012
JQU9061	R002133944	7455-0	26/08/2012	JQX0057	R002132160	7455					

JQZ4339	R002134970	7455-0	26/08/2012	JRD4054	P001499793	5550-0	23/08/2012	JRG7569	P001539344	5550-0	23/08/2012
JQZ4576	P001524022	6050-1	22/08/2012	JRD4162	R002131044	7455-0	20/08/2012	JRG7896	R002132098	7455-0	22/08/2012
JQZ4799	P001541394	5185-1	20/08/2012	JRD4819	R002131241	7455-0	20/08/2012	JRG8523	R002133368	7455-0	25/08/2012
JQZ5545	R002131404	7455-0	22/08/2012	JRD4910	P001534222	7366-2	21/08/2012	JRG8918	R002134776	7455-0	26/08/2012
JQZ5941	R002133102	7455-0	25/08/2012	JRD6239	P001491600	7366-2	21/08/2012	JRG9190	P001533381	7366-2	23/08/2012
JQZ6030	R002134251	7455-0	27/08/2012	JRD6239	R002130844	7455-0	20/08/2012	JRH0387	R002131978	7455-0	23/08/2012
JQZ6108	R002132060	7463-0	23/08/2012	JRD6468	R002134986	7455-0	26/08/2012	JRH0387	R002131091	7455-0	21/08/2012
JQZ6469	R002132904	7463-0	26/08/2012	JRD6612	R002130346	7455-0	20/08/2012	JRH0602	R002130249	7463-0	21/08/2012
JQZ6688	R002130408	7455-0	20/08/2012	JRD6612	R002130375	7455-0	20/08/2012	JRH1856	P001497438	5819-4	22/08/2012
JQZ7081	P001534314	5568-0	22/08/2012	JRD6815	R002131071	7455-0	20/08/2012	JRH1953	P001538142	5550-0	22/08/2012
JQZ7999	P001523979	5568-0	22/08/2012	JRD6840	R002131775	7463-0	23/08/2012	JRH2393	R002132496	7455-0	24/08/2012
JQZ8447	R002132243	7455-0	25/08/2012	JRD7147	R002133041	7455-0	25/08/2012	JRH2505	R002130971	7455-0	20/08/2012
JQZ8978	R002130529	7455-0	20/08/2012	JRD7955	R002134390	7455-0	26/08/2012	JRH2696	R002133388	7455-0	26/08/2012
JQZ9819	R002133961	7455-0	26/08/2012	JRD8793	R002130087	7463-0	21/08/2012	JRH4426	P001537133	7366-2	21/08/2012
JRA0002	R002131807	7455-0	23/08/2012	JRD9817	R002133432	7455-0	24/08/2012	JRH4547	R002134065	7455-0	26/08/2012
JRA0243	R002133885	7455-0	26/08/2012	JRE0045	R002134393	7455-0	26/08/2012	JRH4675	R002130906	7455-0	20/08/2012
JRA0927	R002131711	7455-0	23/08/2012	JRE0159	P001520201	7366-2	21/08/2012	JRH4861	P001521783	5630-0	23/08/2012
JRA1653	R002133860	7455-0	26/08/2012	JRE0366	R002132625	7455-0	24/08/2012	JRH5218	P001541321	5452-1	23/08/2012
JRA1675	R002132537	7455-0	23/08/2012	JRE0565	R002132389	7455-0	25/08/2012	JRH5841	R002131831	7455-0	23/08/2012
JRA1677	R002132386	7455-0	24/08/2012	JRE0807	P001542830	7366-2	24/08/2012	JRH6353	R002133886	7455-0	26/08/2012
JRA2320	C012232374	5452-1	23/08/2012	JRE1057	R002133299	7455-0	25/08/2012	JRH6693	R002131780	7455-0	22/08/2012
JRA2354	R002130106	7455-0	20/08/2012	JRE1196	R002130961	7455-0	20/08/2012	JRH6956	R002130662	7455-0	22/08/2012
JRA2816	R002132352	7455-0	25/08/2012	JRE1556	R002130920	7463-0	20/08/2012	JRH7456	P001386141	5185-1	24/08/2012
JRA3135	R002131774	7455-0	23/08/2012	JRE1615	R002131592	7463-0	21/08/2012	JRH8363	P001513940	5550-0	24/08/2012
JRA3468	R002134877	7455-0	26/08/2012	JRE1707	R002131333	7455-0	21/08/2012	JRH8479	R002132743	7455-0	25/08/2012
JRA4697	P001541016	7366-2	22/08/2012	JRE2107	R002134498	7455-0	26/08/2012	JRH8515	R002130541	7455-0	21/08/2012
JRA4757	R002134702	7455-0	26/08/2012	JRE2432	P001522004	5568-0	20/08/2012	JRH8911	R002132400	7455-0	25/08/2012
JRA4826	R002133306	7455-0	25/08/2012	JRE2616	P001537444	5550-0	22/08/2012	JRH9358	P001538135	5550-0	22/08/2012
JRA5282	R002134414	7455-0	26/08/2012	JRE3333	P001539499	5452-1	22/08/2012	JRH9482	R002133685	7455-0	24/08/2012
JRA5683	R002133731	7455-0	26/08/2012	JRE3675	P001512977	5185-1	21/08/2012	JRH9651	R002133230	7455-0	24/08/2012
JRA5905	P001449677	5720-0	22/08/2012	JRE4174	R002130862	7455-0	21/08/2012	JRH9658	P001461802	5452-1	24/08/2012
JRA6009	R002130908	7455-0	20/08/2012	JRE5185	R002133228	7455-0	24/08/2012	JRH9696	R002133378	7455-0	25/08/2012
JRA7724	P001541325	6041-2	23/08/2012	JRE5560	P001542983	5550-0	21/08/2012	JRH9734	P001488699	7366-2	23/08/2012
JRA7909	P001404588	5185-1	23/08/2012	JRE5848	R002130942	7455-0	22/08/2012	JRI0019	P001449679	5550-0	22/08/2012
JRA8142	R002134604	7455-0	26/08/2012	JRE6328	P001532379	5738-0	20/08/2012	JRI0288	R002130502	7455-0	22/08/2012
JRA9845	R002134250	7463-0	27/08/2012	JRE6636	R002132594	7463-0	25/08/2012	JRI0379	P001541600	5185-1	23/08/2012
JRA9845	R002133887	7463-0	27/08/2012	JRE6725	P001539332	5541-1	22/08/2012	JRI1640	P001511553	5541-1	23/08/2012
JRA9845	R002133797	7455-0	27/08/2012	JRE6783	R002131243	7455-0	20/08/2012	JRI1868	P001541956	5185-1	23/08/2012
JRB0158	R002134447	7455-0	26/08/2012	JRE6888	R002130986	7455-0	21/08/2012	JRI2715	P001523027	5568-0	22/08/2012
JRB0726	R002131390	7455-0	22/08/2012	JRE6888	R002134593	7455-0	26/08/2012	JRI2715	P001512926	5452-1	23/08/2012
JRB0880	R002130724	7455-0	22/08/2012	JRE8647	P001505498	5568-0	23/08/2012	JRI4818	P001539653	7366-2	24/08/2012
JRB1399	R002131092	7455-0	21/08/2012	JRE8943	R002132637	7463-0	25/08/2012	JRI5278	R002133829	7455-0	26/08/2012
JRB1775	R002133800	7455-0	27/08/2012	JRE8943	R002133700	7455-0	25/08/2012	JRI5543	R002131749	7455-0	23/08/2012
JRB2104	R002132724	7455-0	25/08/2012	JRE8943	R002133694	7455-0	25/08/2012	JRI5554	R002131583	7455-0	20/08/2012
JRB2112	P001522175	5550-0	21/08/2012	JRE9180	R002131350	7455-0	21/08/2012	JRI5908	R002130722	7455-0	21/08/2012
JRB2624	R002130905	7455-0	20/08/2012	JRE9237	R002134666	7455-0	26/08/2012	JRI6175	R002130473	7455-0	20/08/2012
JRB3240	P001504983	5509-0	22/08/2012	JRF0266	R002131315	7455-0	21/08/2012	JRI7179	R002133333	7455-0	24/08/2012
JRB3400	P001538144	5550-0	23/08/2012	JRF0310	P001535967	5452-1	22/08/2012	JRI7326	R002134066	7455-0	26/08/2012
JRB4385	P001461643	5550-0	22/08/2012	JRF0310	P001520734	5452-1	22/08/2012	JRI7645	R002130880	7455-0	21/08/2012
JRB4385	P001461644	5525-0	22/08/2012	JRF0875	R002133005	7455-0	23/08/2012	JRI7995	R002133009	7455-0	24/08/2012
JRB4656	P001539096	5452-1	21/08/2012	JRF0901	R002133221	7455-0	24/08/2012	JRI8221	P001488698	7366-2	23/08/2012
JRB5061	P001542834	5452-1	24/08/2012	JRF0901	R002133155	7455-0	25/08/2012	JRI8398	R002130818	7455-0	21/08/2012
JRB5290	P001543218	5550-0	22/08/2012	JRF1120	R002132101	7455-0	23/08/2012	JRI9590	R002134931	7455-0	26/08/2012
JRB6314	R002133764	7455-0	27/08/2012	JRF1685	R002134025	7455-0	27/08/2012	JRJ0058	R002131252	7455-0	20/08/2012
JRB6531	R002134049	7463-0	27/08/2012	JRF2181	P001542569	7366-2	23/08/2012	JRJ0065	R002130504	7455-0	19/08/2012
JRB6531	R002134278	7463-0	27/08/2012	JRF2479	R002130342	7455-0	23/08/2012	JRJ0203	R002133427	7463-0	24/08/2012
JRB6864	R002131025	7455-0	21/08/2012	JRF4345	R002132901	7463-0	25/08/2012	JRJ2012	R002130450	7455-0	22/08/2012
JRB7141	P001488580	5720-0	22/08/2012	JRF4437	C012618584	5541-1	29/08/2012	JRJ2040	R002130762	7455-0	21/08/2012
JRB8715	R002134443	7455-0	26/08/2012	JRF4695	P001517266	7366-2	23/08/2012	JRJ2072	R002133912	7455-0	26/08/2012
JRB9232	P001510069	5568-0	20/08/2012	JRF5175	R002130592	7455-0	22/08/2012	JRJ2836	C012987106	5550-0	23/08/2012
JRB9437	P001536250	5452-1	22/08/2012	JRF5205	R002133660	7455-0	25/08/2012	JRJ3175	R002132704	7463-0	25/08/2012
JRB9474	R002132197	7455-0	25/08/2012	JRF5938	P001522112	5738-0	21/08/2012	JRJ3225	R002133193	7455-0	25/08/2012
JRB9647	R002131200	7455-0	21/08/2012	JRF6155	R002130848	7455-0	20/08/2012	JRJ3847	R002133275	7455-0	25/08/2012
JRC0092	R002133799	7455-0	27/08/2012	JRF6243	R002132213	7455-0	25/08/2012	JRJ4520	R002131907	7455-0	23/08/2012
JRC1024	C011572540	5452-1	21/08/2012	JRF7066	R002133058	7455-0	25/08/2012	JRJ5454	P001513976	5452-2	21/08/2012
JRC1625	R002133805	7455-0	26/08/2012	JRF7799	R002133380	7455-0	25/08/2012	JRJ5654	R002130458	7455-0	20/08/2012
JRC1970	R002132316	7455-0	24/08/2012	JRF8513	R002134129	7463-0	26/08/2012	JRJ6156	P001534962	5541-2	20/08/2012
JRC2678	R002130877	7455-0	21/08/2012	JRF8727	R002134220	7455-0	26/08/2012	JRJ6359	R002133214	7455-0	25/08/2012
JRC2818	P001542322	5479-0	24/08/2012	JRF8835	R002133661	7463-0	25/08/2012	JRJ6732	R002130193	7455-0	20/08/2012
JRC3228	R002131314	7455-0	21/08/2012	JRF9879	P001539595	5452-1	21/08/2012	JRJ6858	R002131298	7455-0	21/08/2012
JRC3409	R002134392	7455-0	26/08/2012	JRG0234	R002131050	7455-0	20/08/2012	JRJ9489	R002132856	7455-0	25/08/2012
JRC3818	P001532389	5568-0	22/08/2012	JRG0683	R002134274	7455-0	26/08/2012	JRJ9945	R002134837	7463-0	25/08/2012
JRC4121	R002130684	7455-0	21/08/2012	JRG0728	R002130382	7455-0	20/08/2012	JRK0249	R002132111	7455-0	23/08/2012
JRC4291	R002134527	7463-0	26/08/2012	JRG1030	R002131497	7455-0	22/08/2012	JRK0524	R002133108	7455-0	24/08/2012
JRC5060	P001520207	7366-2	21/08/2012	JRG1054	P001536169	5460-0	22/08/2012	JRK0739	R002132890	7455-0	25/08/2012
JRC5060	P001520208	5630-0	21/08/2012	JRG1698	P001488066	5550-0	22/08/2012	JRK0867	R002130957	7463-0	20/08/2012
JRC5425	R002131674	7455-0	23/08/2012	JRG2197	R002132094	7455-0	22/08/2012	JRK1032	R002134843	7455-0	25/08/2012
JRC6210	P001538148	5568-0	23/08/2012	JRG3312	R002131664	7455-0	23/08/2012	JRK1617	P001534221	7366-2	21/08/2012
JRC6387	P001536283	5452-1	22								

JRK6748	R002133966	7455-0	26/08/2012	JRO3142	R002132117	7455-0	23/08/2012	JRS0760	R002133382	7455-0	25/08/2012
JRK7135	P001521848	5550-0	23/08/2012	JRO3925	R002134603	7455-0	26/08/2012	JRS1036	R002132639	7463-0	25/08/2012
JRK7277	P001536289	7366-2	22/08/2012	JRO4073	P001533382	5550-0	23/08/2012	JRS1708	R002134860	7455-0	26/08/2012
JRK7495	R002134648	7455-0	26/08/2012	JRO4073	P001533387	5568-0	23/08/2012	JRS2072	P001541586	7366-2	22/08/2012
JRK7645	R002134636	7455-0	26/08/2012	JRO4384	R002134898	7455-0	26/08/2012	JRS2420	P001520175	5630-0	23/08/2012
JRK7874	P001550364	5479-0	23/08/2012	JRO4462	P001533363	5550-0	23/08/2012	JRS2487	R002133477	7455-0	25/08/2012
JRK8137	R002133255	7455-0	24/08/2012	JRO4629	R002134435	7463-0	26/08/2012	JRS3105	P001541398	5185-1	20/08/2012
JRK8152	R002131000	7455-0	22/08/2012	JRO5256	P001461732	5550-0	21/08/2012	JRS3486	R002131880	7455-0	22/08/2012
JRK8535	R002131939	7455-0	23/08/2012	JRO5531	P001536381	5185-1	23/08/2012	JRS3963	R002130946	7455-0	20/08/2012
JRK8601	P001450715	5452-1	22/08/2012	JRO6164	R002131684	7455-0	23/08/2012	JRS4758	P001521078	5550-0	21/08/2012
JRK8646	R002134531	7455-0	26/08/2012	JRO6851	R002134516	7455-0	26/08/2012	JRS5127	R002134468	7455-0	26/08/2012
JRK9129	P001541569	7366-2	21/08/2012	JRO7600	P001537139	5452-1	21/08/2012	JRS5371	P001521962	5550-0	22/08/2012
JRK9253	P001491917	7366-2	24/08/2012	JRP0217	R002130216	7455-0	21/08/2012	JRS5826	R002133627	7455-0	25/08/2012
JRK9945	R002131137	7455-0	20/08/2012	JRP0217	R002132536	7455-0	23/08/2012	JRS5936	P001522998	7366-2	23/08/2012
JRL0073	R002132618	7455-0	24/08/2012	JRP0217	R002132374	7455-0	23/08/2012	JRS5996	P001525541	5550-0	22/08/2012
JRL0212	R002131742	7455-0	23/08/2012	JRP0484	P001496211	5550-0	22/08/2012	JRS6802	P001498250	5550-0	23/08/2012
JRL0253	R002132351	7455-0	25/08/2012	JRP0778	R002132310	7455-0	24/08/2012	JRS7417	P001461646	5452-1	22/08/2012
JRL0414	P001520206	7366-2	21/08/2012	JRP1117	R002134233	7455-0	26/08/2012	JRS7431	R002133418	7455-0	24/08/2012
JRL1130	R002132633	7455-0	25/08/2012	JRP1277	P001542579	5185-1	23/08/2012	JRS7541	R002134815	7455-0	26/08/2012
JRL1177	R002134976	7455-0	26/08/2012	JRP2067	R002134359	7455-0	26/08/2012	JRS7772	R002131556	7455-0	21/08/2012
JRL1925	P001480704	6084-1	03/09/2012	JRP2157	R002133762	7455-0	26/08/2012	JRS7784	R002134974	7455-0	26/08/2012
JRL2076	R002133974	7455-0	27/08/2012	JRP2356	R002131014	7455-0	22/08/2012	JRS7869	P001385839	5550-0	22/08/2012
JRL2123	R002130515	7455-0	21/08/2012	JRP2864	R002132898	7455-0	25/08/2012	JRS7961	R002133539	7455-0	25/08/2012
JRL2139	R002131829	7455-0	23/08/2012	JRP3156	R002133612	7455-0	25/08/2012	JRS7977	P001542978	5550-0	21/08/2012
JRL2396	R002132140	7455-0	23/08/2012	JRP3203	P001461665	5550-0	24/08/2012	JRS8502	R002131218	7455-0	20/08/2012
JRL2866	R002131511	7455-0	22/08/2012	JRP3641	P001435375	5550-0	20/08/2012	JRS9844	R002133335	7455-0	24/08/2012
JRL2962	P001504976	7366-2	22/08/2012	JRP3724	P001539034	5568-0	23/08/2012	JRS9844	R002132020	7455-0	23/08/2012
JRL3195	R002131731	7455-0	23/08/2012	JRP4115	R002131732	7455-0	23/08/2012	JRT1840	R002132673	7455-0	25/08/2012
JRL4289	R002134041	7455-0	26/08/2012	JRP4115	R002134833	7463-0	27/08/2012	JRT3178	R002130469	7455-0	20/08/2012
JRL4300	P001542567	5452-1	23/08/2012	JRP4953	R002130896	7463-0	22/08/2012	JRT4199	P001523984	5487-0	22/08/2012
JRL4412	R002133407	7455-0	25/08/2012	JRP5048	R002134339	7455-0	26/08/2012	JRT4255	R002130472	7455-0	20/08/2012
JRL4457	P001533923	5550-0	21/08/2012	JRP5275	P001504617	5185-1	23/08/2012	JRT4338	R002134507	7455-0	26/08/2012
JRL4476	R002130982	7455-0	21/08/2012	JRP6380	R002132007	7455-0	23/08/2012	JRT4730	P001505494	5452-1	23/08/2012
JRL5282	P001521001	5550-0	23/08/2012	JRP6981	R002132514	7455-0	25/08/2012	JRT4946	R002132583	7455-0	24/08/2012
JRL6186	R002130720	7455-0	20/08/2012	JRP7032	R002132363	7455-0	26/08/2012	JRT4946	R002132426	7463-0	24/08/2012
JRL6499	R002131157	7455-0	21/08/2012	JRP7529	R002134279	7455-0	27/08/2012	JRT5022	R002131058	7455-0	20/08/2012
JRL6787	R002133246	7455-0	24/08/2012	JRP7820	R002131221	7455-0	20/08/2012	JRT6232	R002130866	7455-0	21/08/2012
JRL7841	R002134351	7455-0	26/08/2012	JRP8092	R002131550	7455-0	21/08/2012	JRT6348	R002134218	7455-0	26/08/2012
JRL7891	P001523037	5568-0	23/08/2012	JRP8583	C013890041	5452-1	26/08/2012	JRT6464	R002130795	7455-0	20/08/2012
JRL8500	P001518525	5509-0	23/08/2012	JRP8881	R002130219	7455-0	21/08/2012	JRT6582	P001532523	5991-0	23/08/2012
JRL8970	P001524023	7366-2	22/08/2012	JRQ1169	R002134991	7455-0	26/08/2012	JRT7100	R002134457	7455-0	26/08/2012
JRL9939	R002133265	7455-0	25/08/2012	JRQ1819	R002134022	7455-0	27/08/2012	JRT7755	P001539690	7030-1	20/08/2012
JRM0148	R002134077	7455-0	26/08/2012	JRQ1876	R002130220	7455-0	21/08/2012	JRT7759	P001541243	6050-1	22/08/2012
JRM0700	P001522997	7366-2	23/08/2012	JRQ2144	P001536284	5452-1	22/08/2012	JRT8079	P001491845	5550-0	24/08/2012
JRM0810	P001535874	5550-0	21/08/2012	JRQ2563	P001520218	5509-0	24/08/2012	JRT8371	R002130434	7455-0	21/08/2012
JRM1536	R002131856	7455-0	22/08/2012	JRQ2774	P001541072	7366-2	24/08/2012	JRT8796	R002133668	7455-0	23/08/2012
JRM1927	P001524366	7366-2	24/08/2012	JRQ2824	P001539498	5452-1	22/08/2012	JRT8841	R002130099	7463-0	20/08/2012
JRM2194	P001523714	7366-2	20/08/2012	JRQ3280	R002134748	7455-0	26/08/2012	JRT8945	R002131057	7455-0	20/08/2012
JRM2895	R002134969	7455-0	26/08/2012	JRQ4039	R002130645	7455-0	21/08/2012	JRT9903	R002133535	7455-0	25/08/2012
JRM3305	R002133732	7455-0	26/08/2012	JRQ5543	P001461620	5452-1	23/08/2012	JRU1017	R002131341	7455-0	21/08/2012
JRM3305	R002132479	7455-0	26/08/2012	JRQ6452	P001450701	5452-1	20/08/2012	JRU1088	R002131911	7455-0	22/08/2012
JRM3888	P001522015	5452-1	20/08/2012	JRQ6504	R002131709	7455-0	22/08/2012	JRU1271	R002133408	7455-0	25/08/2012
JRM4474	P001523968	5541-4	21/08/2012	JRQ7003	R002130344	7455-0	20/08/2012	JRU2378	P001538674	7366-2	23/08/2012
JRM5354	R002131658	7455-0	22/08/2012	JRQ7003	R002130314	7455-0	20/08/2012	JRU2504	P001539591	5452-1	22/08/2012
JRM6670	R002132173	7455-0	23/08/2012	JRQ7558	R002134358	7455-0	26/08/2012	JRU3806	R002133541	7455-0	25/08/2012
JRM7341	R002132040	7455-0	22/08/2012	JRQ7625	R002131782	7455-0	23/08/2012	JRU3806	R002132047	7455-0	22/08/2012
JRM7892	P001506154	5568-0	21/08/2012	JRQ8118	R002134328	7455-0	26/08/2012	JRU4128	R002132823	7455-0	24/08/2012
JRM8379	R002131215	7455-0	20/08/2012	JRQ8180	P001432027	5452-1	20/08/2012	JRU4185	P001538136	5550-0	22/08/2012
JRM8764	R002131170	7455-0	21/08/2012	JRQ8731	R002130940	7455-0	22/08/2012	JRU4696	R002134471	7455-0	26/08/2012
JRM8955	P001513963	6041-2	20/08/2012	JRQ9089	R002133858	7463-0	26/08/2012	JRU4826	R002131216	7455-0	20/08/2012
JRN0180	P001517267	6050-1	23/08/2012	JRQ9246	P001507824	5550-0	21/08/2012	JRU5051	P001532399	5550-0	23/08/2012
JRN0443	P001497814	5452-1	22/08/2012	JRQ9540	R002132440	7455-0	24/08/2012	JRU5506	R002131318	7455-0	21/08/2012
JRN0443	P001377839	5509-0	29/08/2012	JRQ9876	R002134710	7455-0	26/08/2012	JRU5509	R002132522	7455-0	25/08/2012
JRN0685	R002132750	7455-0	25/08/2012	JRQ9908	R002132214	7455-0	25/08/2012	JRU6458	R002132203	7455-0	25/08/2012
JRN0713	P001385930	5622-2	20/08/2012	JRR1949	R002130858	7455-0	20/08/2012	JRU7001	C011354068	5568-0	23/08/2012
JRN1386	P001504944	5479-0	23/08/2012	JRR2330	P001506145	5550-0	21/08/2012	JRU7097	R002134174	7455-0	26/08/2012
JRN1754	R002131645	7463-0	23/08/2012	JRR2486	R002134901	7455-0	27/08/2012	JRU8495	R002130094	7455-0	22/08/2012
JRN1930	P001535865	7374-0	17/08/2012	JRR3358	P001542985	5550-0	21/08/2012	JRU8980	R002133393	7455-0	24/08/2012
JRN2490	R002132776	7455-0	25/08/2012	JRR3555	P001522118	5738-0	21/08/2012	JRU9204	R002131330	7455-0	21/08/2012
JRN2500	R002132167	7455-0	23/08/2012	JRR5165	R002131562	7455-0	22/08/2012	JRU9327	P001534225	5479-0	22/08/2012
JRN3610	R002134922	7455-0	25/08/2012	JRR5298	R002134957	7455-0	26/08/2012	JRU9528	R002131897	7455-0	23/08/2012
JRN5006	R002133232	7455-0	24/08/2012	JRR5338	R002132964	7455-0	25/08/2012	JRV0467	P001522737	7366-2	23/08/2012
JRN5810	R002130828	7455-0	21/08/2012	JRR5524	P001489782	7366-2	22/08/2012	JRV1350	R002132954	7455-0	24/08/2012
JRN6124	R002133224	7455-0	24/08/2012	JRR6380	R002130331	7463-0	22/08/2012	JRV1350	R002132761	7455-0	24/08/2012
JRN6133	R002131861	7455-0	23/08/2012	JRR6823	R002131492	7455-0	22/08/2012	JRV1367	R002131321	7455-0	21/08/2012
JRN6133	R002131846	7455-0	23/08/2012	JRR6835	R002131343	7455-0	21/08/2012	JRV2212	R002132376	7455-0	23/08/2012
JRN6353	R002131953	7455-0	22/08/2012	JRR6877	R002131116	7455-0	22/08/2012	JRV2523	R002132841	7455-0	24/08/2012
JRN6510	R002134774	7455-0	26/08/2012	JRR7302	R002131192	7455-0	21/08/2012	JRV2708	R002133257	7455-0	24/08/2012
JRN6916	P001522016	7366-2	20/08/2012	JRR7410	R002132897	7455-0	25/08/2012	JRV2951	R002134		

JRV7292	R002132058	7455-0	23/08/2012	JRZ9973	P001521957	5630-0	23/08/2012	JSD3321	R002133447	7455-0	24/08/2012
JRV8437	R002130431	7455-0	21/08/2012	JSA0028	R002132404	7455-0	25/08/2012	JSD3404	P001541552	7366-2	21/08/2012
JRV8661	R002132401	7455-0	25/08/2012	JSA0298	P001518252	6050-1	20/08/2012	JSD3992	P001513991	5550-0	23/08/2012
JRV8877	R002131681	7455-0	22/08/2012	JSA0324	R002134583	7455-0	26/08/2012	JSD4313	R002131575	7455-0	20/08/2012
JRV9123	R002132245	7455-0	25/08/2012	JSA0368	P001539093	5550-0	21/08/2012	JSD4704	P001461591	5550-0	20/08/2012
JRV9269	P001498095	7366-2	20/08/2012	JSA1590	P001518524	5525-0	23/08/2012	JSD4907	R002133513	7455-0	25/08/2012
JRV9298	P001502795	5550-0	21/08/2012	JSA2033	R002130979	7455-0	21/08/2012	JSD5143	R002132072	7455-0	23/08/2012
JRW0093	R002132652	7455-0	24/08/2012	JSA2164	R002133472	7455-0	24/08/2012	JSD5898	P001503744	7366-2	23/08/2012
JRW1717	R002131971	7455-0	23/08/2012	JSA2175	P001521851	5207-0	23/08/2012	JSD5907	R002130776	7455-0	21/08/2012
JRW3194	R002134054	7455-0	26/08/2012	JSA2401	R002131639	7455-0	23/08/2012	JSD6286	R002133709	7455-0	25/08/2012
JRW3242	R002132535	7455-0	26/08/2012	JSA2401	R002131697	7455-0	23/08/2012	JSD6621	P001538997	7366-2	23/08/2012
JRW3585	R002134132	7463-0	26/08/2012	JSA2619	R002130540	7455-0	21/08/2012	JSD6676	R002133354	7455-0	24/08/2012
JRW4262	P001404578	5185-1	23/08/2012	JSA2744	P001523989	5452-2	23/08/2012	JSD7644	R002132218	7455-0	25/08/2012
JRW4495	R002134911	7455-0	27/08/2012	JSA2754	R002133651	7455-0	25/08/2012	JSD7652	R002132269	7455-0	25/08/2012
JRW4608	R002132935	7455-0	26/08/2012	JSA2789	P001404526	5185-1	20/08/2012	JSD7995	R002134143	7455-0	26/08/2012
JRW5124	R002131482	7455-0	21/08/2012	JSA3025	R002134388	7455-0	26/08/2012	JSD8003	P001538663	7366-2	22/08/2012
JRW5439	R002134324	7455-0	26/08/2012	JSA3638	P001539584	5550-0	22/08/2012	JSD8042	R002132736	7455-0	24/08/2012
JRW5439	R002134720	7455-0	26/08/2012	JSA4090	R002134272	7455-0	26/08/2012	JSD8102	R002132128	7455-0	23/08/2012
JRW5545	R002131303	7455-0	21/08/2012	JSA4663	R002132928	7455-0	25/08/2012	JSD8420	R002133833	7463-0	27/08/2012
JRW6266	R002132074	7455-0	23/08/2012	JSA4663	R002132732	7455-0	26/08/2012	JSD8856	P001483556	5452-1	22/08/2012
JRW7599	R002132731	7463-0	26/08/2012	JSA4679	R002133049	7455-0	24/08/2012	JSD9148	R002133942	7455-0	26/08/2012
JRW7698	C012625327	7048-1	23/08/2012	JSA5493	R002134906	7471-0	27/08/2012	JSD9831	R002134942	7455-0	26/08/2012
JRW8361	P001491842	5550-0	24/08/2012	JSA5500	P001541071	7366-2	24/08/2012	JSD9885	R002133822	7455-0	26/08/2012
JRW8416	P001538989	7366-2	21/08/2012	JSA5559	R002133422	7455-0	24/08/2012	JSE0188	P001461728	5452-1	20/08/2012
JRW8611	P001542816	5185-1	24/08/2012	JSA5619	R002133033	7455-0	24/08/2012	JSE0432	R002132383	7455-0	24/08/2012
JRW8863	P001525359	5550-0	20/08/2012	JSA6212	R002131992	7455-0	23/08/2012	JSE0495	R002130748	7455-0	21/08/2012
JRW9414	R002134544	7471-0	27/08/2012	JSA6469	P001504985	5509-0	22/08/2012	JSE1090	R002133084	7455-0	25/08/2012
JRX0301	P001521854	5630-0	23/08/2012	JSA7303	R002133763	7455-0	26/08/2012	JSE2387	R002134014	7455-0	26/08/2012
JRX0910	R002133674	7455-0	24/08/2012	JSA7324	R002134619	7463-0	26/08/2012	JSE2806	R002133057	7455-0	20/08/2012
JRX1458	R002131449	7455-0	20/08/2012	JSA7933	P001539039	5487-0	23/08/2012	JSE2968	P001511465	5185-1	22/08/2012
JRX3776	P001513863	7366-2	22/08/2012	JSA8100	P001536919	7366-2	24/08/2012	JSE3132	R002134558	7455-0	26/08/2012
JRX4013	P001404575	5185-1	23/08/2012	JSB0385	R002134661	7455-0	27/08/2012	JSE4041	R002132740	7455-0	24/08/2012
JRX4153	R002130865	7455-0	21/08/2012	JSB0507	R002130132	7455-0	20/08/2012	JSE4481	R002134490	7455-0	26/08/2012
JRX5197	R002131586	7455-0	20/08/2012	JSB0554	R002134139	7455-0	26/08/2012	JSE4721	R002134872	7455-0	26/08/2012
JRX5335	P001450706	5380-0	21/08/2012	JSB0723	R002134273	7455-0	26/08/2012	JSE4777	R002134403	7455-0	27/08/2012
JRX5706	R002131909	7455-0	22/08/2012	JSB0723	R002134626	7455-0	26/08/2012	JSE4837	R002132666	7455-0	24/08/2012
JRX5937	R002131030	7455-0	22/08/2012	JSB0838	R002134052	7455-0	27/08/2012	JSE4861	R002132524	7455-0	25/08/2012
JRX6347	P001522169	5479-0	22/08/2012	JSB1001	P001505496	5568-0	23/08/2012	JSE4906	R002134505	7455-0	26/08/2012
JRX7722	R002130584	7455-0	21/08/2012	JSB1273	P001542611	7366-2	24/08/2012	JSE5247	P001499791	5550-0	23/08/2012
JRX8007	R002134438	7455-0	26/08/2012	JSB1396	R002132541	7455-0	24/08/2012	JSE5844	P001385929	5622-2	20/08/2012
JRX9056	R002131106	7455-0	21/08/2012	JSB1688	P001522995	7366-2	23/08/2012	JSE6169	P001504986	5517-2	22/08/2012
JRX9202	R002135005	7455-0	26/08/2012	JSB1808	P001546336	5550-0	24/08/2012	JSE7075	R002133050	7455-0	24/08/2012
JRX9433	R002134097	7471-0	27/08/2012	JSB2601	R002130822	7455-0	20/08/2012	JSE9260	P001525527	5738-0	20/08/2012
JRX9433	R002134051	7455-0	27/08/2012	JSB3213	R002133019	7455-0	25/08/2012	JSE9410	P001532398	5550-0	23/08/2012
JRX9609	P001534923	5185-1	24/08/2012	JSB3582	P001538670	5452-1	23/08/2012	JSF0546	R002133012	7455-0	25/08/2012
JRY0102	R002131593	7455-0	21/08/2012	JSB3644	R002132018	7455-0	23/08/2012	JSF0868	P001537152	5819-1	22/08/2012
JRY0415	P001536373	7366-2	23/08/2012	JSB3699	P001539312	5517-1	24/08/2012	JSF0868	P001537153	6050-1	22/08/2012
JRY0532	R002132392	7455-0	25/08/2012	JSB4045	P001538145	5550-0	23/08/2012	JSF1506	R002134286	7455-0	26/08/2012
JRY1021	R002133806	7455-0	26/08/2012	JSB4396	P001542721	5568-0	23/08/2012	JSF2071	R002134158	7455-0	26/08/2012
JRY1320	R002133500	7455-0	25/08/2012	JSB4559	R002131185	7455-0	20/08/2012	JSF2785	R002134426	7455-0	26/08/2012
JRY1721	P001461737	5452-1	21/08/2012	JSB4713	R002133814	7455-0	26/08/2012	JSF2785	R002132288	7455-0	25/08/2012
JRY2473	R002130089	7455-0	21/08/2012	JSB4962	R002134118	7455-0	26/08/2012	JSF3263	R002132638	7455-0	25/08/2012
JRY3280	R002134086	7455-0	26/08/2012	JSB5983	R002130353	7455-0	21/08/2012	JSF3905	R002130421	7455-0	20/08/2012
JRY3434	R002133787	7455-0	27/08/2012	JSB6159	R002130700	7455-0	20/08/2012	JSF4446	R002131275	7455-0	20/08/2012
JRY3654	R002130183	7455-0	19/08/2012	JSB6639	R002132368	7455-0	26/08/2012	JSF4638	P001523039	5568-0	23/08/2012
JRY3858	R002131466	7455-0	21/08/2012	JSB6692	P001523021	5452-1	21/08/2012	JSF6709	R002131015	7463-0	23/08/2012
JRY5379	R002133894	7463-0	26/08/2012	JSB6706	R002133241	7455-0	24/08/2012	JSF7015	R002131474	7455-0	21/08/2012
JRY5379	R002134253	7463-0	26/08/2012	JSB6986	R002133401	7455-0	25/08/2012	JSF7066	P001521985	7366-2	22/08/2012
JRY5511	R002134246	7455-0	26/08/2012	JSB7035	R002133099	7455-0	25/08/2012	JSF7620	R002132602	7455-0	25/08/2012
JRY5511	R002130788	7455-0	20/08/2012	JSB8140	P001535830	5185-1	23/08/2012	JSF8452	R002130167	7455-0	21/08/2012
JRY6070	R002134624	7455-0	26/08/2012	JSB8239	R002130237	7455-0	20/08/2012	JSF8493	R002134890	7455-0	26/08/2012
JRY6307	R002134354	7455-0	26/08/2012	JSB8801	P001541368	5185-1	20/08/2012	JSF8540	P001535833	5550-0	23/08/2012
JRY7141	R002131704	7455-0	22/08/2012	JSB9306	P001522116	7366-2	21/08/2012	JSF9208	P001503736	7366-2	23/08/2012
JRY7412	R002131376	7455-0	21/08/2012	JSB9306	P001522117	5738-0	21/08/2012	JSF9208	P001536371	7366-2	23/08/2012
JRY7716	R002131890	7455-0	23/08/2012	JSC0188	R002131213	7455-0	20/08/2012	JSF9216	R002130752	7455-0	22/08/2012
JRY8740	R002130646	7455-0	21/08/2012	JSC0460	R002133163	7455-0	25/08/2012	JSF9415	R002131121	7455-0	22/08/2012
JRY8996	R002131762	7455-0	23/08/2012	JSC0461	P001539586	5550-0	22/08/2012	JSG0047	P001385713	5541-1	24/08/2012
JRY9244	R002134000	7455-0	26/08/2012	JSC0671	P001538664	7366-2	22/08/2012	JSG0068	R002132559	7455-0	25/08/2012
JRY9437	R002131522	7455-0	20/08/2012	JSC0924	R002132586	7455-0	25/08/2012	JSG0156	P001536341	7366-2	23/08/2012
JRY9490	R002133184	7455-0	24/08/2012	JSC1182	R002131299	7455-0	21/08/2012	JSG1188	R002133629	7455-0	26/08/2012
JRZ0870	R002133921	7463-0	26/08/2012	JSC1248	R002130753	7463-0	22/08/2012	JSG2361	R002131448	7455-0	20/08/2012
JRZ1128	R002133209	7455-0	25/08/2012	JSC1386	R002131041	7455-0	20/08/2012	JSG3134	R002132706	7471-0	25/08/2012
JRZ1213	R002132979	7455-0	25/08/2012	JSC1725	R002131108	7455-0	21/08/2012	JSG3134	R002132324	7455-0	24/08/2012
JRZ1274	R002131087	7455-0	21/08/2012	JSC2521	R002134269	7455-0	26/08/2012	JSG3173	R002133984	7455-0	26/08/2012
JRZ1281	R002130296	7455-0	20/08/2012	JSC3272	R002130574	7455-0	20/08/2012	JSG3378	R002133737	7455-0	24/08/2012
JRZ1352	R002133211	7455-0	25/08/2012	JSC3329	P001541017	7366-2	22/08/2012	JSG3378	R002131080	7455-0	20/08/2012
JRZ2049	R002133566	7455-0	26/08/2012	JSC3793	R002132067	7455-0	23/08/2012	JSG3680	P001404583	5185-1	23/08/2012
JRZ2049	R002134009	7455-0	26/08/2012	JSC4198	P001542728	6041-2	24/08/2012	JSG4544	R002131134	7455-0	20/08/2012
JRZ3285	R002130573	7455-0	20/08/2012	JSC542							

JSH2400	R002131428	7455-0	20/08/2012	JSK2491	P001537132	7366-2	21/08/2012	JSN2467	P001542326	6050-1	24/08/2012
JSH2412	R002132844	7455-0	24/08/2012	JSK2523	P001484326	7366-2	24/08/2012	JSN3098	R002132340	7455-0	25/08/2012
JSH2421	R002134081	7471-0	26/08/2012	JSK2528	R002130707	7455-0	20/08/2012	JSN3112	R002131489	7455-0	21/08/2012
JSH2421	R002133861	7463-0	26/08/2012	JSK2537	P001505482	5550-0	22/08/2012	JSN3578	R002130526	7455-0	22/08/2012
JSH2421	R002134224	7471-0	26/08/2012	JSK2865	R002131255	7455-0	20/08/2012	JSN4183	P001510072	5550-0	20/08/2012
JSH2620	R002131367	7455-0	21/08/2012	JSK3419	R002132846	7455-0	24/08/2012	JSN4412	R002133377	7455-0	25/08/2012
JSH2803	R002131002	7455-0	22/08/2012	JSK4160	P001538990	7366-2	21/08/2012	JSN4510	R002133680	7463-0	24/08/2012
JSH3231	P001491848	5550-0	24/08/2012	JSK4237	R002134809	7455-0	26/08/2012	JSN4510	R002132115	7455-0	23/08/2012
JSH3346	P001524362	5550-0	24/08/2012	JSK4454	P001496365	7366-2	22/08/2012	JSN4601	R002132591	7455-0	25/08/2012
JSH3466	R002130262	7455-0	19/08/2012	JSK4454	P001496366	5835-0	22/08/2012	JSN4740	R002132276	7455-0	25/08/2012
JSH4135	P001404768	5185-1	24/08/2012	JSK4773	R002134770	7455-0	26/08/2012	JSN4886	R002131165	7455-0	21/08/2012
JSH5244	R002133296	7455-0	25/08/2012	JSK5967	P001520750	5550-0	23/08/2012	JSN4899	R002131478	7455-0	21/08/2012
JSH5249	R002131171	7455-0	21/08/2012	JSK6245	R002133584	7455-0	24/08/2012	JSN4909	R002133431	7455-0	24/08/2012
JSH5303	R002130759	7455-0	20/08/2012	JSK7432	R002132763	7455-0	24/08/2012	JSN5624	R002134212	7455-0	26/08/2012
JSH5303	P001525523	5690-0	20/08/2012	JSK7497	R002131424	7455-0	20/08/2012	JSN6045	R002132722	7455-0	25/08/2012
JSH6326	R002131508	7455-0	22/08/2012	JSK7629	R002130260	7455-0	19/08/2012	JSN6183	R002134374	7455-0	26/08/2012
JSH6634	R002130319	7455-0	20/08/2012	JSK7760	R002130330	7455-0	22/08/2012	JSN6352	R002134824	7455-0	26/08/2012
JSH6728	R002131539	7455-0	21/08/2012	JSK8125	R002130544	7455-0	21/08/2012	JSN6814	R002133811	7455-0	26/08/2012
JSH6833	R002131723	7455-0	22/08/2012	JSK8306	R002131928	7455-0	23/08/2012	JSN6814	R002133780	7463-0	26/08/2012
JSH7054	R002130170	7455-0	22/08/2012	JSK8757	R002130733	7455-0	20/08/2012	JSN6814	R002130701	7455-0	20/08/2012
JSH7973	R002133616	7455-0	25/08/2012	JSK8810	P001404568	6050-1	22/08/2012	JSN6954	R002134617	7455-0	26/08/2012
JSH8237	R002130405	7455-0	20/08/2012	JSK8810	P001404569	5185-1	22/08/2012	JSN7164	R002131342	7455-0	21/08/2012
JSH8904	P001524037	6050-1	24/08/2012	JSK9027	P001404534	5185-1	20/08/2012	JSN7362	R002130786	7455-0	20/08/2012
JSH9732	R002132403	7455-0	25/08/2012	JSK9150	R002132616	7463-0	24/08/2012	JSN7405	R002131427	7455-0	20/08/2012
JSI0169	R002130284	7455-0	21/08/2012	JSK9952	R002131395	7455-0	22/08/2012	JSN7521	R002134689	7455-0	26/08/2012
JSI0474	P001522008	5550-0	20/08/2012	JSL0457	P001539803	5991-0	22/08/2012	JSN7532	R002132807	7455-0	25/08/2012
JSI0930	P001491720	5550-0	22/08/2012	JSL0622	R002134130	7455-0	26/08/2012	JSN8472	R002132735	7455-0	24/08/2012
JSI1281	R002130695	7455-0	22/08/2012	JSL0716	R002131419	7455-0	20/08/2012	JSN8472	R002132195	7455-0	24/08/2012
JSI1335	R002133976	7463-0	27/08/2012	JSL1062	R002132409	7455-0	25/08/2012	JSN8472	R002131139	7455-0	20/08/2012
JSI1719	P001517431	5452-1	20/08/2012	JSL2362	P001543201	5185-1	22/08/2012	JSN9942	R002130907	7455-0	20/08/2012
JSI2085	R002130630	7455-0	20/08/2012	JSL2362	P001543202	5622-2	22/08/2012	JSO0173	R002133251	7455-0	24/08/2012
JSI2487	R002130474	7455-0	20/08/2012	JSL2489	P001543232	5185-1	24/08/2012	JSO0208	P001517432	6017-5	20/08/2012
JSI2487	R002132960	7455-0	25/08/2012	JSL2489	P001543233	5622-2	24/08/2012	JSO0858	P001539102	5452-1	23/08/2012
JSI2686	R002134345	7455-0	26/08/2012	JSL4840	P001490341	7366-2	21/08/2012	JSO1260	R002132828	7455-0	24/08/2012
JSI3920	R002130365	7455-0	22/08/2012	JSL4870	R002134357	7455-0	26/08/2012	JSO1442	R002131643	7455-0	23/08/2012
JSI4660	R002132291	7455-0	24/08/2012	JSL4978	R002134192	7455-0	26/08/2012	JSO1557	P001525544	5380-0	22/08/2012
JSI4719	R002133403	7455-0	25/08/2012	JSL4978	R002134200	7455-0	26/08/2012	JSO1627	P001532395	5452-1	23/08/2012
JSI4844	P001541392	5185-1	20/08/2012	JSL5380	P001522999	5452-7	23/08/2012	JSO2015	R002131781	7455-0	23/08/2012
JSI5592	P001521862	5630-0	23/08/2012	JSL5897	R002131770	7455-0	23/08/2012	JSO2287	R002132175	7455-0	23/08/2012
JSI5987	P001522969	5452-5	21/08/2012	JSL6516	R002133363	7455-0	25/08/2012	JSO2657	P001523985	5460-0	23/08/2012
JSI6231	R002131745	7455-0	23/08/2012	JSL6644	P001542581	7366-2	23/08/2012	JSO2819	R002130151	7455-0	21/08/2012
JSI6454	R002134473	7455-0	26/08/2012	JSL6984	R002131174	7455-0	21/08/2012	JSO2947	R002131128	7455-0	19/08/2012
JSI7099	P001534617	5541-2	20/08/2012	JSL7059	P001536063	7366-2	23/08/2012	JSO2947	R002132163	7455-0	23/08/2012
JSI7450	P001461759	5380-0	22/08/2012	JSL7059	R002131942	7455-0	23/08/2012	JSO3467	R002132317	7455-0	24/08/2012
JSI7481	R002133560	7455-0	25/08/2012	JSL7226	R002134448	7463-0	26/08/2012	JSO3608	P001538865	5452-6	21/08/2012
JSI7530	R002133028	7455-0	25/08/2012	JSL7304	P001521967	5550-0	22/08/2012	JSO3626	P001385705	7366-2	20/08/2012
JSI7540	P001524167	5185-1	22/08/2012	JSL7759	R002130295	7455-0	20/08/2012	JSO3702	R002131001	7455-0	22/08/2012
JSI7593	P001525867	7366-2	23/08/2012	JSL7972	R002134744	7455-0	26/08/2012	JSO4036	R002132096	7455-0	22/08/2012
JSI7791	C011572561	5452-1	21/08/2012	JSL8283	P001513946	5550-0	24/08/2012	JSO4368	R002131512	7455-0	22/08/2012
JSI8042	P001511464	5550-0	22/08/2012	JSL8336	R002130787	7455-0	20/08/2012	JSO5205	R002134059	7455-0	26/08/2012
JSI8306	R002130108	7455-0	21/08/2012	JSL8361	P001546329	5185-1	24/08/2012	JSO5356	R002132645	7455-0	24/08/2012
JSI8552	R002130490	7455-0	22/08/2012	JSL8573	R002133266	7455-0	25/08/2012	JSO5460	R002132939	7455-0	24/08/2012
JSI8973	R002135006	7455-0	26/08/2012	JSL8573	R002132441	7455-0	24/08/2012	JSO5894	P001519874	6050-1	21/08/2012
JSI9219	P001538671	5452-1	23/08/2012	JSL9082	R002133383	7455-0	25/08/2012	JSO6104	R002134749	7455-0	26/08/2012
JSI9914	R002132364	7455-0	26/08/2012	JSL9595	R002131055	7455-0	20/08/2012	JSO7045	R002133202	7455-0	25/08/2012
JSJ0607	R002133208	7455-0	25/08/2012	JSL9599	P001541161	7366-2	20/08/2012	JSO7390	P001513992	5550-0	23/08/2012
JSJ1258	R002132796	7455-0	25/08/2012	JSL9999	P001537149	5819-4	22/08/2012	JSO7671	R002132156	7455-0	23/08/2012
JSJ2709	P001490344	7366-2	21/08/2012	JSM0029	R002132694	7455-0	23/08/2012	JSO7987	P001506213	5568-0	24/08/2012
JSJ2996	P001521859	5630-0	23/08/2012	JSM0029	R002134311	7455-0	27/08/2012	JSO8978	P001533399	5550-0	24/08/2012
JSJ3000	P001536286	5452-1	22/08/2012	JSM0529	R002134416	7455-0	26/08/2012	JSO9267	R002132922	7455-0	25/08/2012
JSJ3161	R002134053	7455-0	26/08/2012	JSM0906	R002133308	7455-0	25/08/2012	JSO9289	P001507822	7366-2	21/08/2012
JSJ3385	R002133264	7455-0	25/08/2012	JSM1840	R002133045	7463-0	25/08/2012	JSP0527	R002133667	7455-0	25/08/2012
JSJ3440	R002132657	7455-0	24/08/2012	JSM2167	R002130493	7455-0	22/08/2012	JSP0630	R002132944	7455-0	25/08/2012
JSJ3643	R002132797	7455-0	25/08/2012	JSM2830	R002133213	7455-0	25/08/2012	JSP0630	P001543225	5185-1	22/08/2012
JSJ3696	R002134073	7463-0	26/08/2012	JSM3036	R002134966	7455-0	26/08/2012	JSP0630	P001543226	5622-2	22/08/2012
JSJ3925	R002134851	7463-0	26/08/2012	JSM4150	R002131765	7455-0	23/08/2012	JSP1047	R002133907	7455-0	26/08/2012
JSJ4032	R002134696	7455-0	26/08/2012	JSM4326	P001505483	5550-0	22/08/2012	JSP1087	P001507834	5568-0	21/08/2012
JSJ4228	R002131272	7455-0	20/08/2012	JSM4436	R002134634	7455-0	26/08/2012	JSP1198	R002134085	7455-0	26/08/2012
JSJ4412	R002133223	7455-0	24/08/2012	JSM6110	R002131317	7455-0	21/08/2012	JSP1329	P001536024	5509-0	26/08/2012
JSJ5020	R002131465	7455-0	21/08/2012	JSM6554	R002130406	7455-0	20/08/2012	JSP1677	R002134714	7455-0	26/08/2012
JSJ5025	R002132030	7455-0	23/08/2012	JSM6578	R002131485	7455-0	21/08/2012	JSP1819	R002131219	7455-0	20/08/2012
JSJ5030	R002131469	7455-0	21/08/2012	JSM6645	R002132577	7455-0	24/08/2012	JSP2049	P001542606	7366-2	23/08/2012
JSJ5212	R002132672	7455-0	25/08/2012	JSM6682	R002131380	7455-0	22/08/2012	JSP2226	R002131771	7455-0	23/08/2012
JSJ5212	R002132328	7455-0	25/08/2012	JSM7855	R002132299	7455-0	25/08/2012	JSP2323	R002134131	7455-0	26/08/2012
JSJ5546	R002133940	7455-0	26/08/2012	JSM7855	R002132236	7455-0	25/08/2012	JSP2388	R002131045	7455-0	20/08/2012
JSJ5616	R002130212	7455-0	21/08/2012	JSM8121	R002133165	7455-0	25/08/2012	JSP2558	R002134568	7455-0	26/08/2012
JSJ5666	R002132331	7455-0	25/08/2012	JSM8171	P001532385	5452-1	22/08/2012	JSP2877	P001542577	6050-1	23/08/2012
JSJ5998	R002132802	7455-0	25/08/2012	JSM8214	R002130560	7455-0	20/08/2012	JSP2905	P001521924	7366-2	23/08/2012

JSP8499	P001546282	5614-4	24/08/2012	JSS5080	R002133977	7463-0	27/08/2012	JSV5304	R002130618	7455-0	20/08/2012
JSP9193	P001522005	5550-0	20/08/2012	JSS6014	R002134671	7455-0	26/08/2012	JSV5432	P001541324	5550-0	23/08/2012
JSP9258	R002133424	7455-0	24/08/2012	JSS6189	R002133284	7455-0	25/08/2012	JSV5725	P001512989	7366-2	22/08/2012
JSQ0303	P001538866	5452-1	22/08/2012	JSS6239	R002133987	7455-0	26/08/2012	JSV5928	P001539346	5550-0	23/08/2012
JSQ0381	R002131820	7455-0	23/08/2012	JSS6314	R002131069	7455-0	20/08/2012	JSV6010	R002132256	7455-0	25/08/2012
JSQ0673	P001464634	7366-2	20/08/2012	JSS6617	R002130409	7455-0	20/08/2012	JSV6095	R002130243	7455-0	21/08/2012
JSQ1335	R002132353	7455-0	25/08/2012	JSS6911	R002130255	7463-0	21/08/2012	JSV6113	R002132727	7455-0	25/08/2012
JSQ1379	P001521079	5550-0	21/08/2012	JSS7932	R002134175	7455-0	26/08/2012	JSV6128	R002133956	7455-0	26/08/2012
JSQ2568	R002134499	7471-0	26/08/2012	JSS8307	R002130623	7455-0	20/08/2012	JSV6412	R002130483	7455-0	21/08/2012
JSQ2754	R002130798	7455-0	20/08/2012	JSS9112	P001512981	5550-0	21/08/2012	JSV6419	R002130238	7455-0	20/08/2012
JSQ3300	P001541595	5819-6	23/08/2012	JSS9315	P001525794	5550-0	22/08/2012	JSV6756	R002133113	7455-0	24/08/2012
JSQ3300	P001541596	5738-0	23/08/2012	JSS9687	R002134067	7455-0	26/08/2012	JSV6947	R002132153	7455-0	22/08/2012
JSQ3408	R002133149	7455-0	25/08/2012	JST0148	R002130119	7455-0	20/08/2012	JSV6962	P001514374	7366-2	23/08/2012
JSQ4902	R002131892	7455-0	23/08/2012	JST0190	P001541939	5185-1	22/08/2012	JSV6962	P001514375	5185-1	23/08/2012
JSQ4937	R002131790	7455-0	22/08/2012	JST0269	R002132382	7455-0	24/08/2012	JSV7017	R002132458	7463-0	25/08/2012
JSQ4937	R002130587	7455-0	21/08/2012	JST0721	R002133505	7455-0	25/08/2012	JSV7017	R002130530	7455-0	20/08/2012
JSQ5830	P001461597	5550-0	21/08/2012	JST1065	P001534339	5550-0	21/08/2012	JSV7822	R002132393	7455-0	25/08/2012
JSQ6040	P001542586	5185-1	23/08/2012	JST1398	R002130410	7455-0	20/08/2012	JSV8154	R002133453	7455-0	24/08/2012
JSQ6086	R002130831	7455-0	22/08/2012	JST1451	P001517265	7366-2	23/08/2012	JSV8383	R002130939	7455-0	22/08/2012
JSQ6356	P001512985	7366-2	21/08/2012	JST1671	R002134083	7455-0	26/08/2012	JSV8643	P001490378	7366-2	21/08/2012
JSQ6459	R002131687	7455-0	23/08/2012	JST1845	P001546328	5550-0	24/08/2012	JSV9144	R002134352	7455-0	27/08/2012
JSQ6764	P001496101	5452-1	24/08/2012	JST2030	R002133430	7455-0	24/08/2012	JSV9326	R002134780	7455-0	27/08/2012
JSQ6862	R002131416	7455-0	20/08/2012	JST2065	R002131934	7455-0	23/08/2012	JSV9328	P001461746	5452-1	22/08/2012
JSQ7021	P001541010	7366-2	21/08/2012	JST2093	R002130974	7455-0	21/08/2012	JSV9451	R002131013	7455-0	22/08/2012
JSQ7463	P001537151	5452-7	22/08/2012	JST2515	P001538984	7366-2	21/08/2012	JSV9522	R002130637	7455-0	21/08/2012
JSQ7532	P001525543	5550-0	22/08/2012	JST2561	P001543235	5185-1	24/08/2012	JSV9585	R002133421	7455-0	24/08/2012
JSQ8021	R002133160	7455-0	25/08/2012	JST2561	P001543236	5622-2	24/08/2012	JSV9600	R002134669	7455-0	26/08/2012
JSQ8045	P001432023	5452-1	20/08/2012	JST2806	R002134504	7455-0	26/08/2012	JSW0079	R002134712	7455-0	26/08/2012
JSQ8080	P001361226	5452-1	22/08/2012	JST3058	P001534311	5550-0	23/08/2012	JSW0355	R002130165	7463-0	21/08/2012
JSQ8307	R002131230	7455-0	20/08/2012	JST3123	P001488689	5550-0	21/08/2012	JSW0399	R002132959	7455-0	25/08/2012
JSQ8930	R002132286	7455-0	25/08/2012	JST3276	P001518521	7366-2	23/08/2012	JSW0535	P001521782	5630-0	23/08/2012
JSQ9190	P001542813	6050-1	24/08/2012	JST3276	P001518522	5835-0	23/08/2012	JSW1068	P001519870	5819-1	21/08/2012
JSQ9232	R002131642	7455-0	23/08/2012	JST3515	R002133151	7455-0	25/08/2012	JSW1150	R002131060	7455-0	20/08/2012
JSQ9480	R002134612	7455-0	26/08/2012	JST4125	R002131273	7455-0	20/08/2012	JSW1154	P001488660	6041-2	21/08/2012
JSQ9650	R002132121	7455-0	23/08/2012	JST4482	R002134827	7455-0	26/08/2012	JSW1154	P001488661	6050-1	21/08/2012
JSR0167	P001386227	5550-0	23/08/2012	JST4554	R002130445	7455-0	22/08/2012	JSW1536	R002134653	7455-0	26/08/2012
JSR0239	R002133576	7455-0	24/08/2012	JST4559	R002134222	7455-0	26/08/2012	JSW2247	P001513965	6050-1	20/08/2012
JSR0705	P001536244	6050-1	22/08/2012	JST4564	R002130972	7455-0	21/08/2012	JSW2282	R002132997	7455-0	25/08/2012
JSR1165	R002130975	7455-0	21/08/2012	JST4696	P001474506	6041-2	20/08/2012	JSW2434	R002131292	7455-0	21/08/2012
JSR1262	R002130402	7455-0	20/08/2012	JST5095	R002133371	7463-0	25/08/2012	JSW2435	R002134677	7455-0	26/08/2012
JSR1483	R002132476	7455-0	26/08/2012	JST5095	R002133366	7455-0	25/08/2012	JSW3052	R002133244	7455-0	24/08/2012
JSR1601	R002134678	7455-0	26/08/2012	JST5573	R002132302	7455-0	23/08/2012	JSW3453	R002134560	7455-0	26/08/2012
JSR1601	R002134316	7463-0	26/08/2012	JST5886	R002133115	7455-0	24/08/2012	JSW4278	R002131629	7455-0	22/08/2012
JSR1605	P001461645	5452-1	22/08/2012	JST6072	R002130491	7463-0	22/08/2012	JSW5032	R002134814	7455-0	26/08/2012
JSR1691	R002132138	7455-0	23/08/2012	JST6072	R002130102	7455-0	22/08/2012	JSW5479	R002130460	7455-0	20/08/2012
JSR1942	P001539028	5550-0	22/08/2012	JST6431	P001495454	7315-0	21/08/2012	JSW6040	R002131851	7455-0	23/08/2012
JSR2478	P001543207	5622-2	22/08/2012	JST6614	R002133969	7455-0	26/08/2012	JST6207	P001541065	6050-1	23/08/2012
JSR2478	P001543206	5185-1	22/08/2012	JST6996	P001505489	5550-0	23/08/2012	JSW6280	R002132043	7455-0	22/08/2012
JSR2750	R002130122	7455-0	20/08/2012	JST7180	R002130111	7455-0	19/08/2012	JSW6500	P001542599	7366-2	24/08/2012
JSR2750	R002132385	7455-0	24/08/2012	JST7919	R002132336	7455-0	25/08/2012	JSW6575	R002132628	7455-0	25/08/2012
JSR3827	R002132565	7463-0	26/08/2012	JST8345	R002133178	7455-0	23/08/2012	JSW7453	R002132692	7455-0	25/08/2012
JSR4020	P001521959	7366-2	23/08/2012	JST8347	R002130287	7455-0	22/08/2012	JSW7453	R002132793	7455-0	25/08/2012
JSR4132	R002133630	7455-0	23/08/2012	JSU0406	R002132254	7455-0	26/08/2012	JSW7453	R002132874	7455-0	25/08/2012
JSR4270	R002131958	7455-0	23/08/2012	JSU0653	R002133509	7455-0	25/08/2012	JSW7559	P001539345	5550-0	23/08/2012
JSR4735	R002131955	7463-0	22/08/2012	JSU0744	P001461651	5452-1	22/08/2012	JSW7612	R002134478	7455-0	26/08/2012
JSR4901	R002133875	7455-0	26/08/2012	JSU0999	C012495296	5452-1	26/08/2012	JSW7996	R002132764	7455-0	24/08/2012
JSR4901	R002134360	7455-0	26/08/2012	JSU1327	R002132495	7455-0	24/08/2012	JSW9100	R002134912	7455-0	27/08/2012
JSR4901	R002134232	7455-0	26/08/2012	JSU1461	R002131669	7455-0	22/08/2012	JSW9645	R002134885	7463-0	26/08/2012
JSR4936	R002131456	7455-0	21/08/2012	JSU1682	R002134788	7455-0	26/08/2012	JSX0559	R002131439	7455-0	20/08/2012
JSR5077	P001513998	7366-2	23/08/2012	JSU2831	R002131114	7455-0	22/08/2012	JSX0753	R002134791	7455-0	26/08/2012
JSR5119	R002133730	7463-0	26/08/2012	JSU2864	R002133385	7455-0	26/08/2012	JSX1574	P001521844	5630-0	22/08/2012
JSR5430	R002133024	7455-0	25/08/2012	JSU3234	R002132119	7455-0	23/08/2012	JSX2030	P001504183	7366-2	22/08/2012
JSR5475	P001540921	7366-2	23/08/2012	JSU3788	R002134348	7455-0	26/08/2012	JSX2395	R002133644	7455-0	24/08/2012
JSR5603	P001386228	5550-0	23/08/2012	JSU4524	R002134840	7455-0	25/08/2012	JSX2483	R002131206	7455-0	19/08/2012
JSR5866	R002130514	7463-0	21/08/2012	JSU4618	R002134255	7455-0	26/08/2012	JSX2749	P001542971	5550-0	21/08/2012
JSR6343	P001536253	5452-1	23/08/2012	JSU5126	P001512982	7366-2	21/08/2012	JSX2787	R002131886	7455-0	23/08/2012
JSR6502	R002132800	7455-0	25/08/2012	JSU5246	R002132851	7455-0	24/08/2012	JSX3169	R002134387	7455-0	26/08/2012
JSR6733	P001505497	5568-0	23/08/2012	JSU5431	R002134069	7455-0	27/08/2012	JSX4491	P001541187	6041-2	22/08/2012
JSR6847	P001538202	7366-2	22/08/2012	JSU5990	R002132178	7455-0	24/08/2012	JSX4871	R002130456	7455-0	19/08/2012
JSR7178	R002133595	7455-0	25/08/2012	JSU6067	R002131936	7455-0	23/08/2012	JSX4908	P001542973	6483-0	21/08/2012
JSR7477	P001538642	5452-1	22/08/2012	JSU6170	R002133026	7455-0	25/08/2012	JSX5209	R002131655	7455-0	23/08/2012
JSR7574	R002131557	7463-0	22/08/2012	JSU6842	R002134466	7455-0	26/08/2012	JSX5411	R002132462	7455-0	25/08/2012
JSR8498	R002133972	7455-0	26/08/2012	JSU6864	R002132208	7455-0	26/08/2012	JSX5707	P001522598	5185-1	17/08/2012
JSR8539	R002131102	7455-0	21/08/2012	JSU7341	R002131998	7455-0	23/08/2012	JSX6132	R002132992	7455-0	25/08/2012
JSR8618	P001522176	5568-0	21/08/2012	JSU8487	R002133601	7455-0	25/08/2012	JSX6183	P001483798	7366-2	23/08/2012
JSR8750	R002130080	7455-0	20/08/2012	JSU8906	R002131248	7455-0	20/08/2012	JSX6404	R002133852	7455-0	26/08/2012
JSR9180	R002133174	7455-0	26/08/2012	JSU9590	R002130404	7455-0	20/08/2012	JSX6871	R002130215	7455-0	21/08/2012
JSR9298	P001521989	7366-2	22/08/2012	JSV0316	R002133923	7455-0	26/08/2012	JSX7185	R002133697	7455-0	25/08/2012
JSS0197	R002133753	7455-0									

JSY3617	R002131288	7455-0	21/08/2012	KKW7783	R002130258	7455-0	22/08/2012	NIF7985	P001499468	5819-6	17/08/2012
JSY3830	P001541926	7366-2	22/08/2012	KLF6638	R002131581	7455-0	20/08/2012	NIF7985	P001499469	5738-0	17/08/2012
JSY4030	R002132756	7455-0	26/08/2012	KLG1970	R002132915	7455-0	25/08/2012	NIF7985	P001499470	5835-0	17/08/2012
JSY4031	R002130644	7455-0	21/08/2012	KLN0567	P001539297	5991-0	24/08/2012	NIK8127	R002133498	7455-0	25/08/2012
JSY4847	R002131194	7455-0	21/08/2012	KLO0966	P001502798	5550-0	21/08/2012	NKA3383	R002133313	7463-0	25/08/2012
JSY4945	P001522735	7366-2	23/08/2012	KLY2995	R002130854	7455-0	20/08/2012	NKA3383	R002133290	7463-0	25/08/2012
JSY5888	R002133338	7455-0	24/08/2012	KLZ4221	R002131486	7455-0	21/08/2012	NLC9726	R002131755	7455-0	23/08/2012
JSY6159	R002131506	7455-0	22/08/2012	KMA2958	P001506149	5568-0	21/08/2012	NLK8909	R002131505	7455-0	22/08/2012
JSY6208	R002132200	7455-0	25/08/2012	KMA4629	R002130147	7455-0	20/08/2012	NLS4770	R002133145	7455-0	25/08/2012
JSY6553	R002133610	7455-0	25/08/2012	KNS6959	R002134020	7455-0	27/08/2012	NLY0330	R002132770	7455-0	24/08/2012
JSY6615	R002133766	7455-0	27/08/2012	KSR8753	P001538658	5479-0	22/08/2012	NLY9675	R002130121	7455-0	20/08/2012
JSY6956	R002131265	7455-0	20/08/2012	KSZ0696	R002134161	7455-0	26/08/2012	NMN2911	R002133999	7455-0	26/08/2012
JSY7333	R002130550	7455-0	19/08/2012	KWE4536	R002133950	7455-0	26/08/2012	NMO5888	R002133620	7455-0	25/08/2012
JSY7338	R002132818	7455-0	23/08/2012	KWJ1300	P001520739	7374-0	23/08/2012	NNP4640	R002132349	7455-0	25/08/2012
JSY7661	P001504165	6050-1	19/08/2012	KWT2771	P001376416	5550-0	23/08/2012	NNS9142	R002134045	7471-0	27/08/2012
JSY7926	P001521935	7366-2	23/08/2012	KWV1386	R002133796	7455-0	26/08/2012	NNT7015	R002133321	7455-0	25/08/2012
JSY8676	R002130416	7455-0	20/08/2012	KXC1131	R002132544	7455-0	24/08/2012	NOD9534	P001533916	5452-1	23/08/2012
JSY9107	R002134502	7455-0	26/08/2012	KXH5792	R002134675	7455-0	26/08/2012	NPS9928	P001522965	7366-2	21/08/2012
JSY9233	P001520596	6050-1	23/08/2012	KXN4034	P001535950	5550-0	22/08/2012	NPY6365	P001525865	5568-0	22/08/2012
JSY9609	R002133023	7455-0	25/08/2012	KYF7774	R002132221	7455-0	25/08/2012	NQO4903	P001520933	5550-0	23/08/2012
JSY9695	R002131415	7455-0	20/08/2012	KYI2165	R002130625	7455-0	20/08/2012	NSR2240	R002132095	7455-0	22/08/2012
JSY9875	P001541400	5185-1	20/08/2012	KYO0173	P001536052	7366-2	21/08/2012	NTD0104	P001361225	5452-1	22/08/2012
JSZ0067	R002131760	7455-0	23/08/2012	KYS4707	R002131761	7455-0	23/08/2012	NTD0468	R002130217	7455-0	21/08/2012
JSZ0097	R002132715	7455-0	25/08/2012	LCG8091	R002131572	7455-0	19/08/2012	NTD1519	R002130664	7455-0	22/08/2012
JSZ0300	P001536382	7366-2	23/08/2012	LHN8574	R002134303	7455-0	26/08/2012	NTD1923	R002132012	7455-0	22/08/2012
JSZ0496	R002132447	7455-0	24/08/2012	LNQ9442	R002131193	7455-0	21/08/2012	NTD2055	P001539011	5550-0	24/08/2012
JSZ0915	P001543418	5550-0	23/08/2012	LNS0653	R002131862	7455-0	23/08/2012	NTD2293	R002130178	7455-0	22/08/2012
JSZ0996	R002130660	7455-0	22/08/2012	LNT8986	R002131809	7455-0	23/08/2012	NTD2353	P001499790	5550-0	23/08/2012
JSZ1390	R002133339	7455-0	24/08/2012	LNT8986	R002132781	7455-0	25/08/2012	NTD2387	P001536015	7366-2	21/08/2012
JSZ1844	R002133467	7455-0	24/08/2012	LOO5601	R002131891	7455-0	23/08/2012	NTD2559	R002131671	7455-0	22/08/2012
JSZ2066	P001491712	5550-0	22/08/2012	LOZ8057	R002132430	7455-0	24/08/2012	NTD2686	P001533372	5550-0	24/08/2012
JSZ2707	P001541168	6041-2	21/08/2012	LQD0991	R002131426	7455-0	20/08/2012	NTD3923	P001538672	5452-1	23/08/2012
JSZ5146	R002130593	7455-0	22/08/2012	LQO1061	R002134628	7455-0	26/08/2012	NTD4431	R002132719	7455-0	25/08/2012
JSZ5493	R002131042	7455-0	20/08/2012	LST0104	P001536013	7366-2	21/08/2012	NTD4985	R002130209	7455-0	21/08/2012
JSZ5824	P001485148	5819-4	23/08/2012	LUB3011	R002131066	7455-0	20/08/2012	NTD5839	R002131327	7455-0	21/08/2012
JSZ5874	R002131371	7455-0	21/08/2012	LUP4117	R002134282	7455-0	26/08/2012	NTD5998	R002131918	7455-0	22/08/2012
JSZ6065	R002130261	7455-0	19/08/2012	LUU8909	R002130922	7455-0	20/08/2012	NTD6040	R002132894	7463-0	25/08/2012
JSZ6608	R002131260	7455-0	20/08/2012	MEM9906	R002132861	7455-0	25/08/2012	NTD6040	R002132235	7463-0	25/08/2012
JSZ6893	R002131553	7455-0	21/08/2012	MES7114	P001521928	7366-2	23/08/2012	NTD6366	R002131896	7455-0	23/08/2012
JSZ7015	R002132104	7455-0	23/08/2012	MIC9556	R002134959	7463-0	26/08/2012	NTD7871	P001537147	5452-1	22/08/2012
JSZ7677	R002134366	7455-0	26/08/2012	MIU5262	R002131369	7455-0	21/08/2012	NTD8028	R002131682	7455-0	23/08/2012
JSZ8131	P001525531	5568-0	21/08/2012	MIU5262	R002131345	7455-0	21/08/2012	NTD8535	P001541949	7366-2	22/08/2012
JSZ8818	R002130871	7455-0	21/08/2012	MJT6191	R002133486	7455-0	25/08/2012	NTD8557	R002131708	7455-0	23/08/2012
JSZ9313	R002130198	7455-0	20/08/2012	MND2785	R002130620	7455-0	20/08/2012	NTD8687	R002134064	7463-0	26/08/2012
JSZ9313	R002132561	7455-0	25/08/2012	MNL8358	R002130197	7455-0	20/08/2012	NTD8773	P001522013	5550-0	20/08/2012
JSZ9386	R002130164	7455-0	21/08/2012	MOJ8956	P001534303	5550-0	20/08/2012	NTD8859	R002130898	7455-0	22/08/2012
JSZ9624	R002133203	7455-0	25/08/2012	MOK2525	R002132198	7455-0	25/08/2012	NTD8863	P001542995	5622-2	21/08/2012
JSZ9854	R002133857	7455-0	26/08/2012	MOP8004	P001541584	7366-2	22/08/2012	NTD9167	P001541930	5185-1	22/08/2012
JTW7773	P001537150	7366-2	22/08/2012	MOQ1678	R002134208	7455-0	26/08/2012	NTD9276	P001539683	7366-2	20/08/2012
JUB9006	P001538842	5720-0	21/08/2012	MQB1070	R002130321	7455-0	20/08/2012	NTD9785	R002134294	7455-0	26/08/2012
JUX8182	R002133348	7455-0	24/08/2012	MQB1070	R002130969	7455-0	20/08/2012	NTD9994	R002134587	7455-0	26/08/2012
JUV6092	R002132412	7463-0	25/08/2012	MQJ7562	R002134990	7455-0	26/08/2012	NTE0127	P001496678	7366-2	21/08/2012
JVP3610	R002133877	7455-0	26/08/2012	MOX9715	P001523029	5452-1	22/08/2012	NTE0380	R002132260	7455-0	25/08/2012
JVP3610	R002134178	7455-0	26/08/2012	MRF7651	R002130309	7455-0	19/08/2012	NTE0556	R002132627	7455-0	25/08/2012
JVQ2191	R002131566	7463-0	20/08/2012	MRF7651	R002130607	7455-0	19/08/2012	NTE0753	R002134096	7455-0	26/08/2012
JWD0186	R002131406	7455-0	22/08/2012	MRL0582	R002134108	7455-0	26/08/2012	NTE0753	R002133971	7455-0	26/08/2012
JWH0874	P001541587	5452-1	22/08/2012	MRO0334	P001543230	5193-0	24/08/2012	NTE0913	R002131168	7463-0	21/08/2012
JWZ9681	R002131637	7455-0	23/08/2012	MRZ2083	P001539644	5541-3	22/08/2012	NTE1362	R002134400	7455-0	26/08/2012
JWZ9681	R002132729	7455-0	26/08/2012	MSB2675	P001490381	7366-2	21/08/2012	NTE1850	R002134199	7455-0	26/08/2012
JWZ9681	R002132703	7455-0	24/08/2012	MSD4413	P001533181	5215-2	23/08/2012	NTE1973	R002132039	7455-0	22/08/2012
KEM0470	P001541172	6041-2	21/08/2012	MSO8871	R002132679	7455-0	25/08/2012	NTE2421	R002133832	7463-0	26/08/2012
KES4939	R002131184	7455-0	22/08/2012	MSQ8892	R002133594	7455-0	25/08/2012	NTE2483	R002131788	7455-0	22/08/2012
KFD1190	R002134627	7463-0	26/08/2012	MSV4749	R002134867	7455-0	26/08/2012	NTE2542	R002134863	7455-0	26/08/2012
KFJ1410	R002133603	7455-0	25/08/2012	MSX3674	R002131559	7455-0	22/08/2012	NTE2804	R002133103	7455-0	26/08/2012
KFN0655	P001541932	5452-1	22/08/2012	MSZ6468	P001492438	5452-1	20/08/2012	NTE3115	R002133526	7455-0	25/08/2012
KFR6004	R002131885	7455-0	23/08/2012	MTJ0867	R002133662	7455-0	25/08/2012	NTE3115	R002133581	7455-0	24/08/2012
KFT1943	P001524250	5550-0	14/08/2012	MUB7599	R002133825	7455-0	26/08/2012	NTE3370	R002130412	7455-0	20/08/2012
KGA6896	R002130891	7455-0	21/08/2012	MUC2844	R002134517	7455-0	26/08/2012	NTE4224	R002133562	7455-0	25/08/2012
KGN7061	P001532247	5738-0	21/08/2012	MUE0563	P001505485	5550-0	23/08/2012	NTE4224	R002132425	7455-0	23/08/2012
KGQ4082	P001550365	5479-0	23/08/2012	MUH1944	R002134838	7455-0	25/08/2012	NTE5525	R002131280	7455-0	20/08/2012
KGZ1073	R002133347	7455-0	24/08/2012	MUJ8379	R002134104	7455-0	27/08/2012	NTE6131	P001522242	5452-1	23/08/2012
KGX4497	R002133760	7455-0	26/08/2012	MUT2515	R002133271	7455-0	26/08/2012	NTE6476	R002131320	7455-0	21/08/2012
KGZ8546	R002130189	7455-0	20/08/2012	MUT9432	R002133235	7455-0	24/08/2012	NTE6628	P001525504	5380-0	20/08/2012
KHR6814	R002131257	7455-0	20/08/2012	MUW7351	R002133189	7455-0	25/08/2012	NTE7660	R002130436	7463-0	21/08/2012
KHY0165	R002131585	7455-0	20/08/2012	MUY7378	R002131020	7455-0	20/08/2012	NTE7660	R002130159	7455-0	21/08/2012
KIB9650	R002131558	7455-0	22/08/2012	MVA1715	R002130364	7471-0	22/08/2012	NTE8205	R002133305	7455-0	25/08/2012
KIV5367	R002130718	7455-0	19/08/2012	MVB9983	R002134613	7455-0	26/08/2012	NTE8469	R002132102	7455-0	23/08/2012
KJJ5945	R002133672	7455-0	24/08/2012	MVD4130	R002133537	7455-0	25/08/2012	NTE8528			

NTF3616	R002133988	7455-0	26/08/2012	NTH7274	P001449604	7366-2	23/08/2012	NTK1610	R002132207	7455-0	26/08/2012
NTF3717	P001538675	7366-2	23/08/2012	NTH7661	R002133589	7455-0	24/08/2012	NTK1716	R002130672	7455-0	20/08/2012
NTF4085	P001538838	5720-0	21/08/2012	NTH7776	R002131959	7455-0	23/08/2012	NTK2248	R002134830	7463-0	27/08/2012
NTF4497	P001536364	7366-2	23/08/2012	NTH7792	R002134897	7455-0	26/08/2012	NTK2810	R002130992	7455-0	21/08/2012
NTF5084	R002133207	7455-0	25/08/2012	NTH8337	R002134105	7463-0	26/08/2012	NTK2999	P001538661	5185-1	22/08/2012
NTF5150	R002130532	7455-0	20/08/2012	NTH8412	P001520682	5479-0	20/08/2012	NTK3366	R002131887	7455-0	23/08/2012
NTF5715	P001386232	5550-0	23/08/2012	NTH8786	P001484328	7366-2	22/08/2012	NTK3450	R002131423	7455-0	20/08/2012
NTF6133	R002133345	7455-0	24/08/2012	NTH8823	R002133127	7455-0	25/08/2012	NTK3979	R002131073	7455-0	20/08/2012
NTF6371	R002131613	7455-0	22/08/2012	NTH9182	R002130699	7455-0	20/08/2012	NTK4165	R002130543	7455-0	21/08/2012
NTF6371	R002131555	7455-0	21/08/2012	NTH9295	R002133317	7455-0	25/08/2012	NTK4370	P001520726	5541-1	22/08/2012
NTF6493	R002130438	7455-0	21/08/2012	NTH9322	P001464636	7366-2	23/08/2012	NTK4431	R002133587	7455-0	24/08/2012
NTF7695	R002133356	7455-0	24/08/2012	NTH9452	R002130698	7455-0	19/08/2012	NTK4591	R002134813	7455-0	26/08/2012
NTF7962	R002134781	7455-0	27/08/2012	NTH9492	P001484329	7366-2	22/08/2012	NTK4762	P001541166	6041-2	21/08/2012
NTF8092	P001522964	7366-2	21/08/2012	NTH9685	P001457893	5819-1	22/08/2012	NTK4765	R002131599	7455-0	21/08/2012
NTF8384	R002134365	7455-0	26/08/2012	NTI0280	R002133357	7455-0	24/08/2012	NTK5724	R002130661	7455-0	22/08/2012
NTF9096	P001512980	5185-1	21/08/2012	NTI0697	P001533380	5668-0	23/08/2012	NTK5739	R002134409	7455-0	26/08/2012
NTF9249	P001521077	5550-0	20/08/2012	NTI1000	P001499473	6050-1	17/08/2012	NTK6063	R002132500	7455-0	24/08/2012
NTF9460	R002134881	7455-0	26/08/2012	NTI1207	R002133344	7455-0	24/08/2012	NTK6350	R002131858	7455-0	22/08/2012
NTF9495	R002133042	7455-0	25/08/2012	NTI1586	R002132827	7455-0	24/08/2012	NTK6714	R002130680	7455-0	20/08/2012
NTF9886	R002134202	7455-0	26/08/2012	NTI1822	R002134268	7455-0	26/08/2012	NTK6714	R002134206	7455-0	26/08/2012
NTG0151	R002132571	7455-0	24/08/2012	NTI1955	P001542585	5185-1	23/08/2012	NTK6740	R002130177	7455-0	22/08/2012
NTG0473	P001538759	5738-0	22/08/2012	NTI2058	P001536029	7366-2	22/08/2012	NTK6874	R002132985	7455-0	25/08/2012
NTG0600	R002130773	7455-0	20/08/2012	NTI2304	P001521785	5630-0	23/08/2012	NTK7382	P001537135	7366-2	21/08/2012
NTG0682	R002133440	7455-0	24/08/2012	NTI2379	R002132972	7455-0	24/08/2012	NTK7412	P001491843	5550-0	24/08/2012
NTG1174	R002131262	7455-0	20/08/2012	NTI2486	R002130655	7463-0	22/08/2012	NTK7764	R002131633	7455-0	23/08/2012
NTG1187	P001538690	6050-1	23/08/2012	NTI2680	P001491719	5550-0	22/08/2012	NTK8107	R002134853	7455-0	26/08/2012
NTG1787	R002130380	7455-0	20/08/2012	NTI2819	P001536051	5185-1	21/08/2012	NTK8184	P001538728	5452-1	21/08/2012
NTG2730	P001513969	7366-2	20/08/2012	NTI3173	P001536362	5185-1	23/08/2012	NTK8196	R002131037	7455-0	20/08/2012
NTG3145	R002132056	7463-0	22/08/2012	NTI3807	P001522114	6041-2	21/08/2012	NTK8296	R002134375	7455-0	26/08/2012
NTG3259	C011354970	7048-1	20/08/2012	NTI4001	R002131923	7455-0	23/08/2012	NTK9047	R002131413	7455-0	19/08/2012
NTG3370	R002130610	7455-0	20/08/2012	NTI4646	P001538647	6050-1	22/08/2012	NTK9244	R002130351	7455-0	20/08/2012
NTG3429	R002130098	7455-0	20/08/2012	NTI4700	R002131278	7455-0	20/08/2012	NTK9698	P001538701	6050-1	24/08/2012
NTG3670	P001533384	5452-2	23/08/2012	NTI4723	R002130802	7455-0	21/08/2012	NTL0218	R002132091	7455-0	22/08/2012
NTG3670	R002132785	7455-0	25/08/2012	NTI4945	P001533909	5452-1	21/08/2012	NTL0479	R002130368	7455-0	20/08/2012
NTG3834	R002130378	7455-0	20/08/2012	NTI5394	R002132611	7455-0	23/08/2012	NTL0706	R002131400	7455-0	22/08/2012
NTG3935	R002131966	7455-0	22/08/2012	NTI5434	R002132125	7455-0	22/08/2012	NTL1121	R002131719	7455-0	23/08/2012
NTG3935	R002133746	7455-0	26/08/2012	NTI5675	R002131334	7455-0	21/08/2012	NTL1259	R002131339	7455-0	21/08/2012
NTG4039	R002131488	7455-0	21/08/2012	NTI5763	P001513535	5819-6	22/08/2012	NTL1823	R002132742	7455-0	25/08/2012
NTG4233	R002131716	7455-0	23/08/2012	NTI5847	R002134317	7455-0	26/08/2012	NTL1902	P001491714	5550-0	22/08/2012
NTG4836	R002131053	7455-0	20/08/2012	NTI5921	R002131126	7455-0	22/08/2012	NTL2031	R002134807	7455-0	26/08/2012
NTG5263	C012777237	5738-0	23/08/2012	NTI6255	R002130934	7455-0	21/08/2012	NTL2110	P001540177	5452-1	22/08/2012
NTG5397	R002130230	7455-0	20/08/2012	NTI6769	P001522982	5452-5	22/08/2012	NTL2322	R002131568	7455-0	22/08/2012
NTG5535	R002132078	7455-0	23/08/2012	NTI7119	P001506148	5668-0	21/08/2012	NTL2658	P001536019	7366-2	21/08/2012
NTG5874	R002133301	7463-0	25/08/2012	NTI7293	R002133090	7455-0	24/08/2012	NTL3922	R002132490	7455-0	24/08/2012
NTG6852	P001503738	7366-2	23/08/2012	NTI7649	R002130143	7455-0	20/08/2012	NTL3962	R002132116	7455-0	23/08/2012
NTG7023	P001541059	5738-0	22/08/2012	NTI8416	R002132614	7455-0	23/08/2012	NTL4053	P001532392	5452-1	23/08/2012
NTG7036	R002131852	7455-0	23/08/2012	NTI8495	R002134806	7455-0	26/08/2012	NTL4560	P001496246	5835-0	24/08/2012
NTG7133	P001542590	6050-1	23/08/2012	NTI8952	R002134298	7455-0	26/08/2012	NTL4560	P001546281	5614-4	24/08/2012
NTG7398	R002134732	7455-0	26/08/2012	NTI9334	P001539684	7366-2	20/08/2012	NTL4625	P001433753	5738-0	21/08/2012
NTG8807	R002132384	7455-0	24/08/2012	NTI9494	P001536879	5819-6	20/08/2012	NTL6671	R002130665	7455-0	22/08/2012
NTG8815	R002130904	7463-0	19/08/2012	NTI9806	R002132071	7455-0	23/08/2012	NTL6831	P001461734	5550-0	21/08/2012
NTG9690	P001541521	5185-1	20/08/2012	NTJ0219	P001433752	5185-1	21/08/2012	NTL7015	R002132375	7455-0	23/08/2012
NTG9690	P001541522	7366-2	20/08/2012	NTJ0302	R002131297	7455-0	21/08/2012	NTL7392	R002132048	7455-0	22/08/2012
NTG9732	R002132579	7463-0	24/08/2012	NTJ0986	R002132649	7455-0	24/08/2012	NTL7407	R002131300	7455-0	21/08/2012
NTG9743	P001491716	5550-0	22/08/2012	NTJ1239	P001450711	5452-1	22/08/2012	NTL7632	R002134469	7455-0	26/08/2012
NTG9801	R002134407	7455-0	26/08/2012	NTJ1261	R002133098	7455-0	25/08/2012	NTL7771	R002133512	7455-0	25/08/2012
NTG9877	C012001693	5452-1	21/08/2012	NTJ1458	P001438000	5452-1	23/08/2012	NTL8844	R002134111	7455-0	26/08/2012
NTG9943	P001538652	5452-1	22/08/2012	NTJ2023	R002134289	7455-0	26/08/2012	NTL9154	R002133402	7455-0	25/08/2012
NTH0008	R002132006	7455-0	23/08/2012	NTJ2023	R002134157	7455-0	26/08/2012	NTL9274	R002134433	7455-0	26/08/2012
NTH0232	R002133520	7455-0	25/08/2012	NTJ2023	R002133841	7455-0	26/08/2012	NTL9672	P001494117	5452-1	23/08/2012
NTH0284	R002134694	7455-0	26/08/2012	NTJ2199	R002131739	7455-0	23/08/2012	NTL9807	R002133420	7455-0	24/08/2012
NTH0526	R002132669	7455-0	25/08/2012	NTJ2238	R002132003	7463-0	23/08/2012	NTM0155	R002133918	7455-0	26/08/2012
NTH0526	P001538694	7366-2	23/08/2012	NTJ2238	R002133351	7455-0	24/08/2012	NTM0977	R002132346	7455-0	25/08/2012
NTH0531	R002131688	7455-0	23/08/2012	NTJ2238	R002133312	7455-0	25/08/2012	NTM1208	R002130617	7455-0	20/08/2012
NTH0658	R002132778	7455-0	25/08/2012	NTJ3050	P001541564	5185-1	21/08/2012	NTM1837	R002130075	7455-0	19/08/2012
NTH0716	P001506495	5550-0	23/08/2012	NTJ3081	R002131399	7455-0	22/08/2012	NTM2161	R002130207	7455-0	21/08/2012
NTH0867	R002130757	7463-0	19/08/2012	NTJ3686	R002133600	7455-0	25/08/2012	NTM2161	R002130304	7455-0	21/08/2012
NTH1043	P001524170	5185-2	24/08/2012	NTJ3900	R002130739	7463-0	21/08/2012	NTM2392	R002130778	7455-0	19/08/2012
NTH1141	R002133702	7455-0	25/08/2012	NTJ3902	R002134893	7455-0	26/08/2012	NTM2400	P001532386	5452-1	22/08/2012
NTH1720	P001538147	5568-0	23/08/2012	NTJ4982	R002134831	7455-0	27/08/2012	NTM2461	P001520394	5452-1	22/08/2012
NTH1782	R002132787	7455-0	25/08/2012	NTJ5579	P001542823	7366-2	24/08/2012	NTM2654	R002131199	7455-0	21/08/2012
NTH1980	R002134829	7455-0	26/08/2012	NTJ5794	P001541594	7366-2	22/08/2012	NTM2780	R002131201	7455-0	21/08/2012
NTH2320	R002131261	7455-0	20/08/2012	NTJ6457	P001538749	5452-1	22/08/2012	NTM3128	R002132089	7455-0	23/08/2012
NTH2439	R002131576	7455-0	20/08/2012	NTJ6941	P001447917	7366-2	22/08/2012	NTM3280	P001522986	5550-0	22/08/2012
NTH2779	R002130366	7455-0	22/08/2012	NTJ6965	R002134684	7455-0	26/08/2012	NTM4049	R002130128	7455-0	20/08/2012
NTH2949	C012628220	7048-1	26/08/2012	NTJ7025	R002134655	7455-0	26/08/2012	NTM4307	P001521932	7366-2	23/08/2012
NTH3031	P001496097	5185-1	24/08/2012	NTJ7033	R002131696	7455-0	23/08/2012	NTM4696	R002134917	7455-0	27/08/2012
NTH3084	R002130114										

NTN0557	P001521925	5550-0	23/08/2012	NTQ0117	R002134230	7455-0	26/08/2012	NTS9838	R002130133	7455-0	20/08/2012
NTN0557	P001522000	5550-0	23/08/2012	NTQ0206	R002134430	7455-0	26/08/2012	NTT0206	R002131435	7455-0	20/08/2012
NTN1068	R002133553	7455-0	25/08/2012	NTQ0585	R002133250	7455-0	24/08/2012	NTT0425	P001513944	5550-0	24/08/2012
NTN1374	R002130950	7455-0	20/08/2012	NTQ0613	R002134611	7455-0	26/08/2012	NTT0478	R002134215	7455-0	26/08/2012
NTN1479	P001450700	5452-1	20/08/2012	NTQ1478	R002132387	7455-0	24/08/2012	NTT0578	R002133678	7455-0	24/08/2012
NTN2432	P001542601	7366-2	22/08/2012	NTQ2465	R002131617	7463-0	23/08/2012	NTT1374	R002130140	7455-0	20/08/2012
NTN2673	P001461657	5452-1	23/08/2012	NTQ2592	R002134811	7463-0	26/08/2012	NTT1411	R002132354	7455-0	25/08/2012
NTN2730	R002134121	7455-0	26/08/2012	NTQ2594	R002133117	7455-0	24/08/2012	NTT1875	P001542988	5185-1	21/08/2012
NTN2991	R002132329	7455-0	25/08/2012	NTQ3841	R002131504	7455-0	22/08/2012	NTT1875	P001542988	5622-2	21/08/2012
NTN3467	R002131295	7463-0	21/08/2012	NTQ3841	R002132445	7455-0	24/08/2012	NTT2399	R002132592	7455-0	25/08/2012
NTN3620	R002131366	7455-0	21/08/2012	NTQ3893	R002132655	7455-0	24/08/2012	NTT2787	R002130726	7455-0	19/08/2012
NTN3759	R002134263	7455-0	26/08/2012	NTQ4202	R002131160	7455-0	21/08/2012	NTT3623	R002131717	7455-0	23/08/2012
NTN4095	R002132348	7455-0	25/08/2012	NTQ4987	R002134864	7455-0	26/08/2012	NTT4317	P001511461	5550-0	21/08/2012
NTN4743	R002132035	7455-0	23/08/2012	NTQ5289	R002132696	7455-0	24/08/2012	NTT4555	R002131143	7455-0	20/08/2012
NTN4743	R002131142	7455-0	20/08/2012	NTQ5785	R002132885	7455-0	25/08/2012	NTT4587	R002134763	7455-0	26/08/2012
NTN6527	R002130878	7455-0	21/08/2012	NTQ5785	R002131564	7455-0	22/08/2012	NTT4593	R002130754	7455-0	22/08/2012
NTN6705	R002131587	7455-0	20/08/2012	NTQ6875	R002133267	7455-0	25/08/2012	NTT4635	R002132041	7455-0	22/08/2012
NTN6784	R002131825	7463-0	23/08/2012	NTQ7202	R002131675	7463-0	23/08/2012	NTT4743	R002134033	7455-0	26/08/2012
NTN7050	R002131251	7455-0	20/08/2012	NTQ7352	R002132233	7455-0	25/08/2012	NTT4796	R002134793	7455-0	26/08/2012
NTN7057	P001514755	5185-1	22/08/2012	NTQ7352	P001524021	7366-2	21/08/2012	NTT6347	R002132987	7455-0	25/08/2012
NTN7459	R002133628	7455-0	25/08/2012	NTQ7471	P001491846	5819-1	24/08/2012	NTT6525	R002130838	7455-0	20/08/2012
NTN7528	P001491718	5550-0	22/08/2012	NTQ8174	R002130642	7455-0	21/08/2012	NTT7300	R002133597	7455-0	25/08/2012
NTN7812	R002133061	7463-0	25/08/2012	NTQ8396	P001541958	7366-2	22/08/2012	NTT8698	P001538868	5452-1	22/08/2012
NTN8294	R002131337	7455-0	21/08/2012	NTQ8523	R002131151	7455-0	20/08/2012	NTT8837	R002131459	7455-0	21/08/2012
NTN8862	R002134364	7455-0	26/08/2012	NTQ9118	R002131301	7455-0	21/08/2012	NTT9347	R002131699	7455-0	23/08/2012
NTN9108	R002131594	7455-0	21/08/2012	NTQ9235	P001536878	7366-2	20/08/2012	NTT9465	R002133953	7455-0	26/08/2012
NTN9221	P001525532	5380-0	21/08/2012	NTQ9472	R002131242	7455-0	20/08/2012	NTU0156	P001453759	7366-2	23/08/2012
NTN9479	R002133229	7455-0	24/08/2012	NTQ9582	P001539691	7366-2	22/08/2012	NTU0787	R002131401	7455-0	22/08/2012
NTN9854	R002131355	7455-0	21/08/2012	NTR0158	R002131445	7455-0	20/08/2012	NTU0918	C012987030	5452-1	21/08/2012
NTN9924	R002134869	7455-0	26/08/2012	NTR0536	R002133135	7455-0	25/08/2012	NTU0918	R002131893	7455-0	23/08/2012
NTO0103	R002130225	7455-0	22/08/2012	NTR0603	P001541526	5550-0	20/08/2012	NTU1029	R002132553	7455-0	25/08/2012
NTO0235	P001520173	5819-6	22/08/2012	NTR0806	R002131727	7455-0	23/08/2012	NTU1031	P001539009	5452-1	21/08/2012
NTO0255	R002134622	7455-0	26/08/2012	NTR0848	P001536365	5185-1	23/08/2012	NTU1031	R002132379	7455-0	24/08/2012
NTO0387	R002130731	7455-0	19/08/2012	NTR0947	R002134404	7455-0	27/08/2012	NTU1309	R002133681	7455-0	24/08/2012
NTO0583	P001541936	5452-1	22/08/2012	NTR1255	P001521841	5630-0	22/08/2012	NTU1587	P001491849	5550-0	24/08/2012
NTO0827	P001525354	5452-1	20/08/2012	NTR1774	R002132648	7455-0	24/08/2012	NTU2096	P001537136	7366-2	21/08/2012
NTO0969	R002133399	7455-0	25/08/2012	NTR1927	R002135001	7455-0	27/08/2012	NTU2198	R002133542	7455-0	25/08/2012
NTO0969	R002130313	7455-0	20/08/2012	NTR1955	P001536366	7366-2	23/08/2012	NTU2307	R002132407	7455-0	25/08/2012
NTO1527	P001522977	5452-1	22/08/2012	NTR2316	R002133639	7455-0	24/08/2012	NTU2431	R002134126	7455-0	27/08/2012
NTO1583	P001524038	5568-0	24/08/2012	NTR3701	R002132468	7455-0	25/08/2012	NTU2436	R002133179	7455-0	23/08/2012
NTO1715	P001520593	5550-0	22/08/2012	NTR3822	P001532242	5452-1	21/08/2012	NTU2514	R002130441	7455-0	22/08/2012
NTO2617	R002132222	7455-0	25/08/2012	NTR4536	R002133649	7455-0	25/08/2012	NTU2556	R002134686	7455-0	26/08/2012
NTO2721	R002133478	7455-0	25/08/2012	NTR4846	R002130652	7455-0	22/08/2012	NTU2664	R002131715	7455-0	23/08/2012
NTO3405	R002130391	7455-0	22/08/2012	NTR4988	R002132582	7455-0	24/08/2012	NTU2799	R002134803	7455-0	26/08/2012
NTO3653	R002130327	7455-0	21/08/2012	NTR5211	R002131453	7455-0	21/08/2012	NTU2921	R002134095	7455-0	26/08/2012
NTO3690	R002133935	7455-0	27/08/2012	NTR5421	C011355290	5819-1	16/08/2012	NTU3066	R002131507	7455-0	22/08/2012
NTO4153	P001533911	5568-0	21/08/2012	NTR5421	C011355300	6050-1	16/08/2012	NTU4514	R002130893	7455-0	21/08/2012
NTO4495	R002134508	7455-0	26/08/2012	NTR5481	R002132398	7471-0	25/08/2012	NTU4849	R002130356	7455-0	21/08/2012
NTO4970	P001461727	5452-1	20/08/2012	NTR5676	R002132520	7455-0	25/08/2012	NTU5040	R002131823	7455-0	23/08/2012
NTO5421	R002131618	7455-0	23/08/2012	NTR5826	P001506153	5568-0	21/08/2012	NTU5096	P001538657	6050-1	22/08/2012
NTO6013	R002134973	7455-0	26/08/2012	NTR6472	R002133409	7455-0	23/08/2012	NTU5146	R002134179	7455-0	26/08/2012
NTO6274	R002132455	7455-0	25/08/2012	NTR7413	R002134297	7455-0	26/08/2012	NTU5194	R002132978	7455-0	24/08/2012
NTO6616	R002133980	7455-0	27/08/2012	NTR7503	R002134789	7455-0	26/08/2012	NTU5647	P001539024	5452-1	22/08/2012
NTO6646	R002131733	7455-0	22/08/2012	NTR7611	P001541067	7366-2	23/08/2012	NTU5831	R002131467	7455-0	21/08/2012
NTO7439	R002134146	7455-0	26/08/2012	NTR7702	P001538696	7366-2	23/08/2012	NTU5982	R002130074	7455-0	19/08/2012
NTO7488	R002134695	7455-0	26/08/2012	NTR7702	P001538697	5835-0	23/08/2012	NTU6326	R002133914	7455-0	26/08/2012
NTO7741	P001507829	5550-0	21/08/2012	NTR7702	P001538698	5185-1	23/08/2012	NTU6948	R002134510	7455-0	26/08/2012
NTO7804	R002133219	7455-0	26/08/2012	NTR7877	P001536288	5550-0	22/08/2012	NTU7007	R002134193	7455-0	26/08/2012
NTO8085	R002131433	7455-0	20/08/2012	NTR8578	R002131879	7455-0	22/08/2012	NTU7219	R002133334	7455-0	24/08/2012
NTO8176	R002131626	7455-0	22/08/2012	NTR8578	R002130779	7455-0	19/08/2012	NTU7293	R002134574	7455-0	26/08/2012
NTO9157	P001541370	5185-1	20/08/2012	NTR8941	P001510548	5452-1	23/08/2012	NTU7773	R002134784	7455-0	27/08/2012
NTO9579	P001491851	5819-1	24/08/2012	NTR9091	R002134764	7455-0	26/08/2012	NTU7774	R002133464	7455-0	24/08/2012
NTO9579	P001496214	5835-0	24/08/2012	NTR9194	R002131391	7455-0	22/08/2012	NTU7806	R002131473	7455-0	21/08/2012
NTP1362	R002131447	7455-0	20/08/2012	NTS0439	P001490345	7366-2	21/08/2012	NTU7910	R002131084	7455-0	20/08/2012
NTP1441	P001404531	5185-1	20/08/2012	NTS0689	P001535835	5550-0	22/08/2012	NTU8441	P001520211	6050-1	22/08/2012
NTP1751	R002131526	7455-0	20/08/2012	NTS0895	R002130288	7455-0	22/08/2012	NTU8793	R002131462	7455-0	21/08/2012
NTP1820	P001514834	7366-2	20/08/2012	NTS1256	R002132871	7455-0	25/08/2012	NTU9061	R002132135	7455-0	23/08/2012
NTP1964	R002133536	7455-0	25/08/2012	NTS1293	P001535871	7374-0	17/08/2012	NTU9106	R002133554	7455-0	25/08/2012
NTP2227	R002134953	7455-0	26/08/2012	NTS1925	P001539742	5452-1	23/08/2012	NTU9141	R002131470	7455-0	21/08/2012
NTP2263	R002131847	7455-0	22/08/2012	NTS2145	R002132240	7455-0	26/08/2012	NTV0551	R002132744	7455-0	25/08/2012
NTP3014	R002132554	7455-0	25/08/2012	NTS2244	R002134170	7455-0	26/08/2012	NTV0674	R002132502	7455-0	24/08/2012
NTP3292	R002134589	7455-0	26/08/2012	NTS2244	R002134196	7455-0	26/08/2012	NTV1094	R002131074	7455-0	20/08/2012
NTP3467	P001483550	5452-1	20/08/2012	NTS2244	R002133845	7455-0	26/08/2012	NTV1399	R002130565	7455-0	20/08/2012
NTP4222	R002133054	7455-0	24/08/2012	NTS2740	R002131271	7455-0	20/08/2012	NTV1588	R002131884	7455-0	23/08/2012
NTP4476	R002132413	7455-0	25/08/2012	NTS3297	P001521990	7366-2	22/08/2012	NTV2106	R002131620	7463-0	23/08/2012
NTP4688	R002134229	7455-0	26/08/2012	NTS3310	R002130377	7455-0	20/08/2012	NTV2344	R002132717	7455-0	25/08/2012
NTP5080	R002131881	7455-0	22/08/2012	NTS3333	R002134608	7455-0	26/08/2012	NTV2611	R002131804	7455-0	22/08/2012
NTP5097	R002133081	7455-0	25/08/2012	NT							

NTV8555	C012495395	5452-1	26/08/2012	NYH4929	R002133337	7455-0	24/08/2012	NYJ7769	P001496213	5550-0	24/08/2012
NTV8866	R002132059	7455-0	23/08/2012	NYH5176	R002134091	7455-0	26/08/2012	NYJ8206	R002132159	7455-0	23/08/2012
NTV9009	R002134450	7455-0	26/08/2012	NYH5195	R002131806	7455-0	23/08/2012	NYJ8797	R002132123	7455-0	23/08/2012
NTV9610	R002131463	7455-0	21/08/2012	NYH5240	R002130352	7455-0	20/08/2012	NYJ8866	R002132910	7455-0	24/08/2012
NTV9610	R002130509	7455-0	20/08/2012	NYH5562	R002134799	7455-0	26/08/2012	NYJ8958	P001536247	5452-1	22/08/2012
NTW0112	P001521778	5673-1	23/08/2012	NYH5599	P001385374	5550-0	24/08/2012	NYJ9690	P001542324	7366-2	24/08/2012
NTW1224	P001524028	7366-2	22/08/2012	NYH5635	R002131316	7455-0	21/08/2012	NYJ9718	R002134752	7455-0	26/08/2012
NTW1253	R002131710	7455-0	23/08/2012	NYH5659	R002133010	7455-0	25/08/2012	NYJ9840	R002134306	7455-0	26/08/2012
NTW1257	R002130924	7455-0	21/08/2012	NYH5927	R002130576	7455-0	20/08/2012	NYK0218	R002132009	7455-0	23/08/2012
NTW1340	R002132810	7463-0	26/08/2012	NYH5996	R002133455	7455-0	24/08/2012	NYK0412	P001525347	5452-7	20/08/2012
NTW2384	R002130761	7455-0	21/08/2012	NYH6244	P001541170	6041-2	21/08/2012	NYK0562	R002134411	7455-0	26/08/2012
NTW2831	R002132534	7455-0	26/08/2012	NYH6299	P001542996	5550-0	21/08/2012	NYK0576	R002134938	7455-0	26/08/2012
NTW3056	P001521864	5630-0	23/08/2012	NYH6473	R002133237	7455-0	24/08/2012	NYK1145	R002134489	7463-0	26/08/2012
NTW3740	P001535948	5541-1	22/08/2012	NYH6655	R002132417	7455-0	25/08/2012	NYK1353	R002131622	7455-0	22/08/2012
NTW3832	P001539097	5452-1	21/08/2012	NYH6926	R002133071	7455-0	25/08/2012	NYK2049	R002131686	7455-0	23/08/2012
NTW3899	R002131335	7455-0	21/08/2012	NYH7197	P001461649	5550-0	22/08/2012	NYK2055	C011572517	5452-1	21/08/2012
NTW4605	P001461598	5550-0	21/08/2012	NYH7237	R002133870	7455-0	22/08/2012	NYK2059	R002134798	7455-0	26/08/2012
NTW4669	R002134723	7455-0	26/08/2012	NYH7493	R002130792	7455-0	20/08/2012	NYK2263	P001525522	5690-0	20/08/2012
NTW4938	R002131530	7455-0	20/08/2012	NYH7498	P001541576	5630-0	22/08/2012	NYK2520	P001543223	5622-2	22/08/2012
NTW5130	R002133164	7455-0	25/08/2012	NYH7589	R002134340	7455-0	26/08/2012	NYK2694	R002134094	7455-0	26/08/2012
NTW5516	P001546333	5185-1	24/08/2012	NYH7755	P001541399	5185-1	20/08/2012	NYK3012	R002134928	7455-0	26/08/2012
NTW5516	P001546334	5622-2	24/08/2012	NYH7919	R002130270	7455-0	21/08/2012	NYK3507	R002133043	7455-0	25/08/2012
NTW5920	R002134849	7455-0	26/08/2012	NYH8004	P001447918	5819-6	22/08/2012	NYK3541	R002131421	7455-0	20/08/2012
NTW5960	R002131523	7455-0	20/08/2012	NYH8014	R002134816	7455-0	26/08/2012	NYK3869	R002130103	7455-0	22/08/2012
NTW6082	R002133924	7455-0	26/08/2012	NYH8485	P001461594	5550-0	21/08/2012	NYK3968	P001538721	5819-4	20/08/2012
NTW6389	R002131012	7455-0	22/08/2012	NYH8649	P001461658	5452-1	23/08/2012	NYK4268	R002133602	7455-0	25/08/2012
NTW6395	R002130513	7463-0	21/08/2012	NYH8685	R002134482	7455-0	26/08/2012	NYK5614	R002134452	7455-0	26/08/2012
NTW7282	R002132142	7455-0	22/08/2012	NYH8779	R002131070	7455-0	20/08/2012	NYK5975	R002133392	7455-0	24/08/2012
NTW7559	P001461754	5541-3	22/08/2012	NYH9149	P001538755	5452-1	22/08/2012	NYK6018	P001523962	7374-0	21/08/2012
NTW7648	R002131203	7455-0	22/08/2012	NYH9377	R002134511	7455-0	26/08/2012	NYK6338	R002131656	7455-0	22/08/2012
NTW7901	R002134509	7455-0	26/08/2012	NYH9671	R002133555	7455-0	25/08/2012	NYK6380	P001541952	7366-2	22/08/2012
NTW7984	R002132976	7455-0	24/08/2012	NYH9735	R002133370	7455-0	25/08/2012	NYK6597	R002130407	7455-0	20/08/2012
NTW8123	R002133110	7455-0	24/08/2012	NYI0052	R002134361	7455-0	26/08/2012	NYK6905	R002130909	7455-0	20/08/2012
NTW8127	R002133094	7455-0	25/08/2012	NYI0283	P001525871	5568-0	23/08/2012	NYK6969	R002130741	7455-0	21/08/2012
NTW8384	R002130775	7455-0	21/08/2012	NYI0492	R002132805	7455-0	25/08/2012	NYK7013	R002132275	7463-0	25/08/2012
NTW8593	R002131935	7455-0	23/08/2012	NYI0508	R002131980	7455-0	23/08/2012	NYK7496	R002130616	7463-0	20/08/2012
NTW8709	R002130850	7455-0	20/08/2012	NYI0803	R002133465	7455-0	24/08/2012	NYK7880	P001446208	7366-2	22/08/2012
NTW8891	P001521926	5550-0	23/08/2012	NYI1699	R002131332	7455-0	21/08/2012	NYK8286	R002133200	7455-0	25/08/2012
NTW8938	R002134225	7455-0	26/08/2012	NYI2014	R002130737	7455-0	20/08/2012	NYK8789	R002134031	7455-0	26/08/2012
NTW9161	R002133047	7455-0	23/08/2012	NYI2354	R002130274	7455-0	21/08/2012	NYK9673	R002133741	7455-0	25/08/2012
NTW9268	P001522991	5452-1	23/08/2012	NYI2408	R002131769	7463-0	23/08/2012	NYL0066	R002133817	7455-0	27/08/2012
NTW9425	R002131855	7455-0	23/08/2012	NYI2577	R002133580	7455-0	24/08/2012	NYL0399	P001522173	5550-0	21/08/2012
NTW9425	R002130713	7455-0	21/08/2012	NYI2761	R002134978	7455-0	26/08/2012	NYL0425	R002130953	7455-0	20/08/2012
NTW9545	R002133743	7455-0	26/08/2012	NYI3136	R002130958	7455-0	20/08/2012	NYL0447	R002132416	7455-0	25/08/2012
NTW9778	P001506160	5550-0	22/08/2012	NYI3554	R002132339	7455-0	25/08/2012	NYL0454	R002131919	7455-0	22/08/2012
NTW9843	R002133171	7455-0	25/08/2012	NYI3749	R002132453	7455-0	25/08/2012	NYL0815	R002134606	7455-0	26/08/2012
NTW9850	P001538648	5819-2	22/08/2012	NYI3758	R002131843	7455-0	23/08/2012	NYL0864	R002130081	7455-0	20/08/2012
NTW9896	P001520174	6041-2	23/08/2012	NYI4333	R002133889	7455-0	27/08/2012	NYL1116	R002133917	7455-0	26/08/2012
NVE9552	R002130911	7455-0	20/08/2012	NYI4400	R002133031	7455-0	26/08/2012	NYL1234	R002133000	7455-0	26/08/2012
NVG1950	R002133051	7455-0	24/08/2012	NYI4400	R002132936	7455-0	26/08/2012	NYL1568	R002132969	7455-0	24/08/2012
NVG9279	R002134717	7455-0	26/08/2012	NYI4454	R002133287	7455-0	25/08/2012	NYL1668	R002131752	7455-0	22/08/2012
NVG9279	R002133915	7463-0	26/08/2012	NYI5418	R002131758	7455-0	23/08/2012	NYL1870	P001543211	6130-0	22/08/2012
NVH3042	R002133906	7455-0	26/08/2012	NYI5648	R002134812	7455-0	26/08/2012	NYL1964	R002134703	7455-0	26/08/2012
NVH6037	R002132629	7455-0	25/08/2012	NYI5653	P001538646	5452-1	22/08/2012	NYL2474	R002134914	7455-0	27/08/2012
NVJ0525	R002130916	7455-0	20/08/2012	NYI5847	R002134936	7455-0	26/08/2012	NYL2751	R002133781	7455-0	26/08/2012
NVJ3475	R002131519	7455-0	19/08/2012	NYI6008	P001513000	7366-2	24/08/2012	NYL2880	R002132527	7455-0	26/08/2012
NVL4204	R002132788	7455-0	25/08/2012	NYI6817	R002132643	7455-0	25/08/2012	NYL2996	R002133801	7455-0	26/08/2012
NVL6655	R002132564	7455-0	26/08/2012	NYI7380	R002133619	7455-0	25/08/2012	NYL3189	P001521857	5630-0	23/08/2012
NVN0238	R002133353	7455-0	24/08/2012	NYI7554	R002131801	7455-0	22/08/2012	NYL3510	R002132981	7455-0	25/08/2012
NVN1688	R002131845	7455-0	23/08/2012	NYI7847	P001496818	5550-0	23/08/2012	NYL3560	R002134474	7455-0	26/08/2012
NVN2224	R002131306	7455-0	21/08/2012	NYI7873	R002132255	7463-0	25/08/2012	NYL4003	R002130155	7455-0	21/08/2012
NVN2512	R002132146	7455-0	23/08/2012	NYI8276	R002131294	7455-0	21/08/2012	NYL4890	R002132045	7455-0	23/08/2012
NVN5249	R002134486	7463-0	26/08/2012	NYI8276	R002130369	7455-0	21/08/2012	NYL5747	R002133362	7463-0	25/08/2012
NWD5325	R002130191	7455-0	20/08/2012	NYI8294	R002133274	7455-0	25/08/2012	NYL5920	R002131839	7455-0	22/08/2012
NWM4727	P001538970	7366-2	20/08/2012	NYI8602	R002133501	7455-0	25/08/2012	NYL6084	R002130539	7455-0	21/08/2012
NWY0491	R002131268	7455-0	20/08/2012	NYI8814	R002130671	7455-0	20/08/2012	NYL6538	P001522560	5797-0	20/08/2012
NXV0572	R002129715	7455-0	19/08/2012	NYI8862	R002133618	7455-0	25/08/2012	NYL7432	P001539098	5550-0	23/08/2012
NXV0877	P001536026	5452-1	23/08/2012	NYI9073	P001525787	5550-0	22/08/2012	NYL7492	R002131452	7455-0	21/08/2012
NXX8162	R002131496	7463-0	22/08/2012	NYJ0013	R002133983	7455-0	27/08/2012	NYL7576	P001520108	5991-0	21/08/2012
NXY6887	R002131649	7463-0	23/08/2012	NYJ0281	R002133978	7455-0	27/08/2012	NYL7590	R002130345	7455-0	20/08/2012
NXY9059	R002132661	7455-0	24/08/2012	NYJ0609	P001461733	5550-0	21/08/2012	NYL7864	R002132325	7463-0	24/08/2012
NXY9198	R002132839	7455-0	24/08/2012	NYJ1084	R002132429	7463-0	24/08/2012	NYL7864	R002132980	7463-0	25/08/2012
NXZ5013	R002132835	7455-0	24/08/2012	NYJ2020	P001521861	5630-0	23/08/2012	NYL9300	R002132713	7455-0	25/08/2012
NXZ5480	P001506214	5550-0	24/08/2012	NYJ2916	P001525355	5452-1	20/08/2012	NYL9706	P001504940	5452-1	23/08/2012
NYD9165	R002130370	7455-0	21/08/2012	NYJ3222	R002131860	7455-0	23/08/2012	NYM0412	R002133964	7455-0	26/08/2012
NYF3540	R002132194	7455-0	24/08/2012	NYJ3294	R002131864	7455-0	22/08/2012	NYM0597	P001461749	5380-0	22/08/2012
NYF5482	R002133510	7455-0	25/08/2012	NYJ3418	R002131979	7455-0	23/08/2012	NYM0814	R002130829	7455-0	21/08/2012
NYF5536											

NYM5250	R002134954	7455-0	26/08/2012	NYP3004	P001504987	5517-2	22/08/2012	NYS3386	P001522246	5789-0	23/08/2012
NYM6169	R002131372	7455-0	21/08/2012	NYP3535	R002134572	7455-0	26/08/2012	NYS3687	R002130557	7455-0	20/08/2012
NYM6560	R002132667	7455-0	24/08/2012	NYP3852	R002132974	7455-0	24/08/2012	NYS4060	R002131938	7455-0	23/08/2012
NYM6835	R002134344	7455-0	26/08/2012	NYP3852	R002132826	7455-0	24/08/2012	NYS4178	P001542806	7366-2	23/08/2012
NYM7729	R002134464	7455-0	26/08/2012	NYP4247	R002130275	7455-0	21/08/2012	NYS4444	P001524164	7366-2	22/08/2012
NYM7945	P001543237	5185-1	24/08/2012	NYP4712	R002132702	7463-0	24/08/2012	NYS4631	P001376414	5550-0	23/08/2012
NYM7945	P001543238	5622-2	24/08/2012	NYP5203	R002130606	7455-0	19/08/2012	NYS4702	R002130693	7455-0	22/08/2012
NYM8205	R002132000	7455-0	23/08/2012	NYP6679	R002133706	7455-0	25/08/2012	NYS4859	R002134908	7455-0	27/08/2012
NYM8254	R002131754	7463-0	23/08/2012	NYP7051	R002132578	7455-0	24/08/2012	NYS4862	R002134144	7455-0	26/08/2012
NYM8907	C013890085	5452-1	26/08/2012	NYP8609	R002132069	7455-0	23/08/2012	NYS5022	R002130790	7463-0	20/08/2012
NYM9050	R002134006	7455-0	26/08/2012	NYP9050	R002130628	7455-0	20/08/2012	NYS5088	R002133617	7455-0	25/08/2012
NYM9286	P001546283	5614-4	27/08/2012	NYP9055	R002131325	7455-0	21/08/2012	NYS5271	R002134363	7463-0	26/08/2012
NYM9541	R002134832	7455-0	27/08/2012	NYP9488	R002132519	7455-0	25/08/2012	NYS5473	P001520925	5550-0	22/08/2012
NYM9671	R002134417	7455-0	26/08/2012	NYP9515	R002134866	7463-0	26/08/2012	NYS5536	R002131647	7455-0	23/08/2012
NYN0394	R002134082	7455-0	26/08/2012	NYP9515	R002134960	7455-0	26/08/2012	NYS5585	R002131458	7455-0	21/08/2012
NYN0510	R002131418	7455-0	20/08/2012	NYP9895	P001542808	5185-1	24/08/2012	NYS5625	R002131455	7455-0	21/08/2012
NYN0519	R002133996	7455-0	26/08/2012	NYQ0110	R002131786	7455-0	22/08/2012	NYS5815	R002132433	7463-0	24/08/2012
NYN0708	R002130538	7463-0	21/08/2012	NYQ0252	R002134413	7463-0	26/08/2012	NYS6357	P001450713	5550-0	22/08/2012
NYN0716	P001536055	5550-0	21/08/2012	NYQ0572	P001538666	5452-1	22/08/2012	NYSG489	R002132759	7455-0	24/08/2012
NYN1000	R002132965	7455-0	25/08/2012	NYQ0805	P001539658	6050-1	24/08/2012	NYS7043	P001541565	5991-0	21/08/2012
NYN1022	R002132906	7455-0	24/08/2012	NYQ1096	R002131500	7455-0	22/08/2012	NYS8051	R002134079	7455-0	26/08/2012
NYN1299	R002131144	7455-0	20/08/2012	NYQ1948	R002134680	7455-0	26/08/2012	NYS8280	R002132734	7455-0	24/08/2012
NYN1485	P001539592	5517-1	22/08/2012	NYQ2165	P001537158	5550-0	24/08/2012	NYS8502	P001496368	5550-0	23/08/2012
NYN1529	R002134862	7455-0	26/08/2012	NYQ2314	R002131105	7455-0	21/08/2012	NYS8761	C013074809	5452-1	26/08/2012
NYN1726	P001504942	5479-0	23/08/2012	NYQ2369	R002134048	7455-0	27/08/2012	NYS8931	R002131793	7455-0	23/08/2012
NYN1891	R002134513	7455-0	26/08/2012	NYQ2455	R002133469	7455-0	24/08/2012	NYS9249	R002131247	7455-0	20/08/2012
NYN1970	R002132492	7455-0	24/08/2012	NYQ2664	R002134743	7455-0	26/08/2012	NYS9484	P001522989	5550-0	22/08/2012
NYN2181	P001541527	6050-1	20/08/2012	NYQ2864	R002130161	7455-0	21/08/2012	NYS9947	R002133391	7455-0	24/08/2012
NYN2294	R002131133	7455-0	20/08/2012	NYQ2936	R002130291	7455-0	19/08/2012	NYS9997	R002133262	7455-0	25/08/2012
NYN2850	R002132342	7455-0	25/08/2012	NYQ3039	P001522007	5550-0	20/08/2012	NYT0116	R002130425	7455-0	20/08/2012
NYN3359	R002131234	7463-0	20/08/2012	NYQ4305	R002132108	7455-0	23/08/2012	NYT0116	R002130654	7455-0	22/08/2012
NYN3401	R002132359	7463-0	25/08/2012	NYQ4350	R002133417	7455-0	24/08/2012	NYT0279	R002131286	7455-0	20/08/2012
NYN3977	R002134093	7455-0	26/08/2012	NYQ4361	P001539734	5819-6	22/08/2012	NYT0645	R002130704	7455-0	20/08/2012
NYN3977	R002133967	7455-0	26/08/2012	NYQ4381	R002134010	7455-0	26/08/2012	NYT0958	R002130852	7455-0	20/08/2012
NYN4289	P001522115	5738-0	21/08/2012	NYQ4901	R002131161	7455-0	21/08/2012	NYT1018	P001541950	5185-1	22/08/2012
NYN4453	R002131119	7455-0	22/08/2012	NYQ5330	R002130981	7455-0	21/08/2012	NYT1231	C012001704	5452-1	21/08/2012
NYN4464	R002131974	7455-0	23/08/2012	NYQ5489	R002133543	7455-0	25/08/2012	NYT1444	R002133751	7455-0	26/08/2012
NYN5117	R002133052	7455-0	24/08/2012	NYQ5489	R002134470	7455-0	26/08/2012	NYT1484	R002134553	7455-0	26/08/2012
NYN5445	P001536014	7366-2	21/08/2012	NYQ5850	R002131279	7455-0	20/08/2012	NYT2042	R002134410	7455-0	26/08/2012
NYN5792	P001539738	5568-0	23/08/2012	NYQ5904	P001461664	7366-2	23/08/2012	NYT2068	R002132314	7455-0	24/08/2012
NYN6028	R002133460	7455-0	24/08/2012	NYQ6313	R002134782	7455-0	27/08/2012	NYT2545	R002130492	7455-0	22/08/2012
NYN6327	R002130784	7455-0	20/08/2012	NYQ6818	P001512187	7366-2	23/08/2012	NYT2627	R002133341	7455-0	24/08/2012
NYN6996	R002130766	7455-0	21/08/2012	NYQ6818	P001512188	5185-1	23/08/2012	NYT2807	R002130323	7455-0	21/08/2012
NYN6996	R002131082	7463-0	20/08/2012	NYQ6989	R002130245	7455-0	21/08/2012	NYT2817	R002133053	7455-0	24/08/2012
NYN6996	R002133252	7455-0	24/08/2012	NYQ7573	P001538966	7366-2	20/08/2012	NYT2850	R002131407	7455-0	22/08/2012
NYN6996	R002131988	7455-0	23/08/2012	NYQ8060	P001483557	5452-1	22/08/2012	NYT2999	P001523977	5487-0	22/08/2012
NYN6996	R002131857	7455-0	22/08/2012	NYQ8836	P001535834	6050-1	22/08/2012	NYT3388	C011996908	5622-2	26/08/2012
NYN7617	R002132002	7455-0	23/08/2012	NYQ9089	R002134754	7455-0	26/08/2012	NYT3645	P001506157	5550-0	21/08/2012
NYN7632	R002131743	7455-0	23/08/2012	NYQ9166	R002134658	7455-0	27/08/2012	NYT3645	P001522177	5550-0	21/08/2012
NYN8008	P001533385	5487-0	23/08/2012	NYQ9568	R002131481	7455-0	21/08/2012	NYT4420	R002133767	7455-0	27/08/2012
NYN8142	R002132238	7455-0	25/08/2012	NYQ9707	R002133456	7455-0	24/08/2012	NYT4420	R002134128	7455-0	27/08/2012
NYN8484	P001525539	5487-0	22/08/2012	NYR0273	R002134751	7455-0	26/08/2012	NYT4484	R002132963	7455-0	25/08/2012
NYN8840	R002130588	7455-0	21/08/2012	NYR0877	P001502799	5550-0	21/08/2012	NYT4977	R002133459	7455-0	24/08/2012
NYN9299	P001538757	5452-1	22/08/2012	NYR1689	R002134234	7455-0	26/08/2012	NYT5163	P001522979	7366-2	22/08/2012
NYN9354	R002133855	7455-0	27/08/2012	NYR1704	P001541585	5185-1	22/08/2012	NYT5891	R002134002	7455-0	26/08/2012
NYN9624	P001537143	7366-2	21/08/2012	NYR1704	P001541066	6050-1	23/08/2012	NYT6511	R002130435	7455-0	21/08/2012
NYN9944	R002133126	7455-0	25/08/2012	NYR1937	P001524165	7366-2	22/08/2012	NYT6639	R002134164	7455-0	26/08/2012
NYO020	R002134011	7455-0	26/08/2012	NYR2156	P001514758	5550-0	22/08/2012	NYT6917	R002131740	7455-0	23/08/2012
NYO1190	R002132604	7455-0	25/08/2012	NYR3345	P001524025	7366-2	22/08/2012	NYT7099	R002130229	7455-0	20/08/2012
NYO1190	R002131720	7455-0	23/08/2012	NYR3434	R002130915	7455-0	20/08/2012	NYT7099	R002130227	7463-0	19/08/2012
NYO1522	R002131903	7455-0	23/08/2012	NYR3529	R002131388	7455-0	22/08/2012	NYT8158	R002134055	7455-0	26/08/2012
NYO1827	R002132185	7455-0	25/08/2012	NYR4423	R002131514	7455-0	22/08/2012	NYT8179	P001546337	5550-0	24/08/2012
NYO1827	R002132264	7455-0	25/08/2012	NYR4698	R002133582	7455-0	24/08/2012	NYT8269	R002133740	7455-0	24/08/2012
NYO2134	R002132473	7455-0	25/08/2012	NYR4717	R002133656	7455-0	25/08/2012	NYT8485	R002132925	7455-0	25/08/2012
NYO2171	R002133475	7455-0	24/08/2012	NYR5335	R002130590	7455-0	21/08/2012	NYT8870	P001523030	5550-0	22/08/2012
NYO2396	R002131394	7455-0	22/08/2012	NYR5864	P001513997	7366-2	23/08/2012	NYT8945	R002131362	7455-0	21/08/2012
NYO2758	P001520751	5550-0	23/08/2012	NYR5904	R002132510	7455-0	25/08/2012	NYT9006	R002133372	7455-0	25/08/2012
NYO3399	R002133158	7455-0	25/08/2012	NYR5947	R002132068	7455-0	23/08/2012	NYT9064	R002130112	7455-0	19/08/2012
NYO4086	R002134740	7455-0	26/08/2012	NYR6147	R002132330	7455-0	25/08/2012	NYT9300	P001541069	7366-2	24/08/2012
NYO5183	R002131152	7455-0	20/08/2012	NYR8176	R002131238	7455-0	20/08/2012	NYT9654	R002132335	7455-0	25/08/2012
NYO5636	R002133468	7455-0	24/08/2012	NYR8304	P001539735	5681-0	22/08/2012	NYU0001	R002131614	7463-0	22/08/2012
NYO5816	P001507120	6033-0	22/08/2012	NYR8419	R002134842	7455-0	25/08/2012	NYU0110	R002130755	7455-0	22/08/2012
NYO6612	R002131048	7455-0	20/08/2012	NYR8611	P001542817	5185-1	24/08/2012	NYU0543	P001525528	5452-1	20/08/2012
NYO6860	R002132388	7455-0	25/08/2012	NYR8624	R002133329	7455-0	26/08/2012	NYU0867	P001537057	5541-3	22/08/2012
NYO8031	R002131921	7455-0	22/08/2012	NYR9029	R002134204	7455-0	26/08/2012	NYU0910	R002134618	7455-0	26/08/2012
NYO8262	R002132161	7455-0	23/08/2012	NYR9336	R002134124	7455-0	27/08/2012	NYU1526	P001538748	6050-1	22/08/2012
NYO8790	R002133648	7455-0	24/08/2012	NYR9422	R002133364	7455-0	25/08/2012	NYU1744	R002134336	7455-0	26/08/2012
NYO9059	R002132083	7455-0	23/08/2012								

NYU5946	R002133394	7455-0	24/08/2012	NYX4553	R002133716	7455-0	25/08/2012	NZA1931	P001533913	7366-2	21/08/2012
NYU6103	R002130546	7455-0	21/08/2012	NYX4751	R002133324	7455-0	25/08/2012	NZA1938	R002130337	7455-0	20/08/2012
NYU6454	R002130115	7455-0	19/08/2012	NYX4887	P001517433	7366-2	20/08/2012	NZA2144	P001542589	5185-1	23/08/2012
NYU6538	P001514369	7366-2	21/08/2012	NYX4965	R002130379	7455-0	20/08/2012	NZA2397	R002131097	7455-0	21/08/2012
NYU6820	R002130325	7455-0	21/08/2012	NYX5953	P001499786	5452-1	22/08/2012	NZA2442	R002132833	7455-0	24/08/2012
NYU7259	R002134599	7455-0	26/08/2012	NYX6044	P001491715	5550-0	22/08/2012	NZA2531	R002130825	7455-0	20/08/2012
NYU7583	R002131021	7455-0	21/08/2012	NYX6179	R002132129	7455-0	23/08/2012	NZA2677	R002132489	7455-0	24/08/2012
NYU7583	R002131098	7455-0	21/08/2012	NYX6580	R002130963	7455-0	20/08/2012	NZA2867	R002130820	7455-0	22/08/2012
NYU8000	R002132456	7455-0	25/08/2012	NYX6859	R002132815	7455-0	26/08/2012	NZA2897	R002134072	7455-0	26/08/2012
NYU8253	R002132852	7455-0	25/08/2012	NYX7113	R002132085	7455-0	23/08/2012	NZA2908	R002134347	7455-0	26/08/2012
NYU9224	P001517430	7366-2	20/08/2012	NYX7568	R002131624	7455-0	22/08/2012	NZA3047	R002130148	7455-0	20/08/2012
NYU9450	R002131657	7455-0	22/08/2012	NYX7588	R002130440	7455-0	22/08/2012	NZA4482	R002130234	7455-0	20/08/2012
NYU9622	R002134839	7455-0	25/08/2012	NYX7799	R002131640	7455-0	23/08/2012	NZA4803	P001506150	5568-0	21/08/2012
NYV0156	R002132707	7455-0	25/08/2012	NYX8194	R002134929	7455-0	26/08/2012	NZA4810	R002132154	7455-0	22/08/2012
NYV0412	R002134044	7455-0	27/08/2012	NYX8891	R002131509	7455-0	22/08/2012	NZA5111	R002133665	7455-0	24/08/2012
NYV0506	R002133955	7455-0	26/08/2012	NYX9377	P001534011	6041-2	22/08/2012	NZA5161	R002132044	7455-0	23/08/2012
NYV0521	P001537148	7366-2	22/08/2012	NYX9751	P001542642	5720-0	24/08/2012	NZA5325	R002133711	7455-0	25/08/2012
NYV0578	R002131750	7455-0	23/08/2012	NYX0035	P001518439	7366-2	20/08/2012	NZA5476	P001404570	6050-1	22/08/2012
NYV1060	R002131347	7455-0	21/08/2012	NYX0262	R002130738	7455-0	20/08/2012	NZA5702	R002131814	7455-0	23/08/2012
NYV1340	R002132955	7455-0	25/08/2012	NYX0463	C011468490	5738-0	22/08/2012	NZA5935	P001525535	5452-7	22/08/2012
NYV1414	R002131975	7455-0	23/08/2012	NYX0472	R002134460	7455-0	26/08/2012	NZA6218	R002132940	7455-0	24/08/2012
NYV1809	R002132304	7455-0	23/08/2012	NYX0556	P001432029	5452-5	22/08/2012	NZA6960	R002135004	7455-0	26/08/2012
NYV2014	R002134007	7455-0	26/08/2012	NYX0879	R002133188	7455-0	24/08/2012	NZA7840	R002134140	7455-0	26/08/2012
NYV2264	R002130322	7455-0	21/08/2012	NYX0977	R002133583	7455-0	24/08/2012	NZA8103	R002132923	7463-0	25/08/2012
NYV2277	R002132110	7455-0	23/08/2012	NYX1303	R002132683	7455-0	25/08/2012	NZA8103	R002132266	7455-0	25/08/2012
NYV3358	R002134643	7455-0	26/08/2012	NYX1542	R002134301	7455-0	26/08/2012	NZA8103	R002133044	7455-0	25/08/2012
NYV3375	R002134237	7455-0	26/08/2012	NYX1927	R002132171	7455-0	23/08/2012	NZA8347	R002133688	7455-0	25/08/2012
NYV3412	R002132575	7455-0	24/08/2012	NYX2688	R002134999	7455-0	27/08/2012	NZA8641	R002133100	7455-0	25/08/2012
NYV3648	R002131792	7463-0	23/08/2012	NYX2884	P001536290	6050-1	23/08/2012	NZA8744	P001450702	5550-0	20/08/2012
NYV3649	R002135007	7455-0	26/08/2012	NYX3003	R002131016	7455-0	22/08/2012	NZA8758	R002130157	7455-0	21/08/2012
NYV3708	R002134514	7455-0	26/08/2012	NYX3112	R002133761	7455-0	26/08/2012	NZA9255	R002132775	7455-0	25/08/2012
NYV3856	P001541014	7366-2	22/08/2012	NYX3452	P001513999	7366-2	23/08/2012	NZA9260	R002133579	7455-0	24/08/2012
NYV4374	R002131962	7455-0	22/08/2012	NYX3598	R002132601	7455-0	25/08/2012	NZA9615	R002133853	7455-0	26/08/2012
NYV4423	R002131205	7455-0	19/08/2012	NYX3603	R002130162	7455-0	21/08/2012	NZA9632	R002133358	7455-0	24/08/2012
NYV5020	R002134004	7455-0	26/08/2012	NYX3958	P001535829	5550-0	22/08/2012	NZA9692	R002133331	7463-0	24/08/2012
NYV5439	R002131107	7455-0	21/08/2012	NYX4053	R002130668	7455-0	20/08/2012	NZA9737	P001513961	6050-1	20/08/2012
NYV5803	R002134674	7455-0	26/08/2012	NYX4103	R002133292	7455-0	25/08/2012	NZA9818	R002132585	7455-0	24/08/2012
NYV5855	R002132232	7455-0	25/08/2012	NYX4169	P001538861	5452-1	21/08/2012	NZB0564	R002132088	7455-0	23/08/2012
NYV6028	P001539100	5550-0	23/08/2012	NYX4845	R002133080	7463-0	25/08/2012	NZB1130	R002130678	7455-0	20/08/2012
NYV6366	P001521852	5550-0	23/08/2012	NYX5468	R001542583	5185-1	23/08/2012	NZB1280	R002130361	7455-0	21/08/2012
NYV6875	P001522978	5452-2	22/08/2012	NYX5843	R002132632	7463-0	25/08/2012	NZB1388	R002130809	7455-0	21/08/2012
NYV7904	P001522983	5568-0	22/08/2012	NYX5843	R002132196	7463-0	25/08/2012	NZB1593	R002133492	7455-0	25/08/2012
NYV8052	P001543240	5568-0	24/08/2012	NYX6082	R002131361	7455-0	21/08/2012	NZB1613	R002131457	7455-0	21/08/2012
NYV8092	R002132225	7455-0	25/08/2012	NYX6372	P001453760	6491-0	23/08/2012	NZB3440	R002130710	7455-0	21/08/2012
NYV8209	R002130999	7455-0	22/08/2012	NYX6434	R002134476	7455-0	26/08/2012	NZB3837	R002132132	7455-0	23/08/2012
NYV8828	R002130389	7455-0	21/08/2012	NYX6543	R002131140	7455-0	20/08/2012	NZB3904	R002133704	7455-0	25/08/2012
NYV9480	P001539656	7366-2	24/08/2012	NYX6836	R002134836	7455-0	27/08/2012	NZB4215	R002130783	7455-0	20/08/2012
NYW0809	P001514756	5568-0	22/08/2012	NYX7088	P001492266	7366-2	21/08/2012	NZB4226	P001432024	5452-1	20/08/2012
NYW1067	R002131929	7455-0	23/08/2012	NYX7846	P001523020	5622-2	21/08/2012	NZB5237	R002133101	7455-0	25/08/2012
NYW1190	R002133515	7455-0	25/08/2012	NYX8039	R002132029	7455-0	23/08/2012	NZB5478	R002131132	7455-0	19/08/2012
NYW1342	R002131209	7455-0	19/08/2012	NYX9008	P001541179	7366-2	21/08/2012	NZB5486	R002134570	7455-0	26/08/2012
NYW2320	R002133527	7455-0	25/08/2012	NYX9171	R002132244	7455-0	25/08/2012	NZB5595	R002134106	7455-0	26/08/2012
NYW2435	R002131231	7455-0	20/08/2012	NYX9183	R002133457	7455-0	24/08/2012	NZB6248	R002131103	7455-0	21/08/2012
NYW2808	R002131081	7455-0	20/08/2012	NYX9751	R002133484	7455-0	25/08/2012	NZB6385	R002134271	7455-0	26/08/2012
NYW2951	R002134280	7455-0	26/08/2012	NYZ0109	R002130746	7455-0	21/08/2012	NZB6433	R002130810	7463-0	21/08/2012
NYW3408	R002133933	7455-0	27/08/2012	NYZ0278	R002130339	7455-0	20/08/2012	NZB6581	R002132229	7455-0	26/08/2012
NYW4587	P001538152	5550-0	24/08/2012	NYZ0295	P001542991	5550-0	21/08/2012	NZB6612	R002130144	7455-0	20/08/2012
NYW4647	R002130619	7455-0	20/08/2012	NYZ0310	R002134399	7455-0	26/08/2012	NZB6808	R002130886	7455-0	21/08/2012
NYW5365	R002133035	7455-0	25/08/2012	NYZ1221	R002130689	7455-0	21/08/2012	NZB7575	R002133772	7455-0	26/08/2012
NYW5557	P001506156	5550-0	21/08/2012	NYZ1631	R002130312	7455-0	20/08/2012	NZB7939	R002134995	7455-0	26/08/2012
NYW5846	R002131111	7455-0	22/08/2012	NYZ2505	R002132957	7455-0	25/08/2012	NZB8289	P001541369	6050-1	20/08/2012
NYW5983	R002131281	7455-0	20/08/2012	NYZ2634	P001496103	5452-1	24/08/2012	NZB8415	R002130457	7455-0	20/08/2012
NYW6273	P001538881	5452-1	24/08/2012	NYZ2931	P001539308	5479-0	24/08/2012	NZB8571	P001541575	5622-2	22/08/2012
NYW6920	R002134259	7455-0	26/08/2012	NYZ2978	R002132187	7455-0	25/08/2012	NZB8643	R002133568	7455-0	26/08/2012
NYW7328	R002133412	7455-0	23/08/2012	NYZ3018	R002133776	7455-0	26/08/2012	NZB9695	R002134213	7455-0	26/08/2012
NYW7634	R002134819	7455-0	26/08/2012	NYZ3030	R002134119	7455-0	26/08/2012	NZC0018	R002132307	7455-0	23/08/2012
NYW7638	R002133745	7455-0	26/08/2012	NYZ3430	R002130883	7455-0	21/08/2012	NZC0406	P001374059	7048-1	22/08/2012
NYW7920	R002133823	7455-0	26/08/2012	NYZ3912	R002134741	7455-0	26/08/2012	NZC0689	R002132180	7455-0	24/08/2012
NYW8222	P001461803	5380-0	24/08/2012	NYZ4510	R002133322	7455-0	25/08/2012	NZC0876	R002132092	7455-0	22/08/2012
NYW8320	P001520923	5550-0	22/08/2012	NYZ4560	R002132309	7455-0	24/08/2012	NZC1104	R002134061	7455-0	26/08/2012
NYW8488	R002130768	7455-0	21/08/2012	NYZ4560	R002132377	7463-0	23/08/2012	NZC1187	P001542832	7366-2	24/08/2012
NYW8532	R002134564	7455-0	26/08/2012	NYZ5000	R002133519	7455-0	25/08/2012	NZC1321	R002131387	7455-0	22/08/2012
NYW9213	R002130547	7455-0	22/08/2012	NYZ5119	R002131475	7455-0	21/08/2012	NZC1608	R002132913	7455-0	24/08/2012
NYW9800	R002133774	7455-0	26/08/2012	NYZ6221	R002132530	7455-0	26/08/2012	NZC1608	R002132995	7455-0	25/08/2012
NYW9861	R002134134	7455-0	26/08/2012	NYZ6250	R002131906	7455-0	23/08/2012	NZC1946	P001543224	5550-0	22/08/2012
NYX0726	R002132431	7455-0	24/08/2012	NYZ6296	R002130489	7455-0	22/08/2012	NZC2262	R002130980	7455-0	21/08/2012
NYX0726	R002132837	7455-0	24/08/2012	NYZ6394	R002134883	7463-0	26/08/2012	NZC2654	P001541561	7366-2	21/08/2012
NYX0738	R002133521	7455									

NZD0059	R002133260	7455-0	24/08/2012	NZF2575	R002134040	7455-0	26/08/2012	NZH7328	R002131264	7455-0	20/08/2012
NZD0262	P001521927	5550-0	23/08/2012	NZF2713	R002134160	7455-0	26/08/2012	NZH7575	R002134775	7455-0	26/08/2012
NZD0296	R002131336	7455-0	21/08/2012	NZF2719	R002132223	7455-0	25/08/2012	NZH7637	R002132596	7455-0	25/08/2012
NZD0553	P001521975	5550-0	22/08/2012	NZF2769	R002130990	7455-0	21/08/2012	NZH7820	R002133803	7455-0	26/08/2012
NZD0553	P001536335	7366-2	23/08/2012	NZF2912	R002131310	7455-0	21/08/2012	NZH8454	R002134071	7455-0	26/08/2012
NZD0721	R002133215	7455-0	25/08/2012	NZF3107	R002132105	7455-0	23/08/2012	NZH8880	R002133446	7455-0	24/08/2012
NZD1164	P001496091	7366-2	21/08/2012	NZF3473	R002131913	7455-0	22/08/2012	NZH9054	R002131250	7455-0	20/08/2012
NZD1732	P001513987	7366-2	22/08/2012	NZF3629	P001538141	5550-0	22/08/2012	NZH9306	R002134639	7455-0	26/08/2012
NZD1732	R002131898	7455-0	23/08/2012	NZF4269	P001522180	5550-0	23/08/2012	NZH9747	R002132419	7455-0	26/08/2012
NZD1896	R002132880	7463-0	25/08/2012	NZF4300	P001535968	5550-0	23/08/2012	NZI0280	R002133479	7455-0	25/08/2012
NZD2052	P001538693	7366-2	23/08/2012	NZF4473	R002133483	7455-0	25/08/2012	NZI0524	R002131239	7455-0	20/08/2012
NZD2062	R002133989	7455-0	26/08/2012	NZF5411	P001538651	5452-1	22/08/2012	NZI1359	R002130463	7455-0	20/08/2012
NZD2063	P001505491	5550-0	23/08/2012	NZF5640	R002134825	7455-0	26/08/2012	NZI1482	R002133089	7455-0	23/08/2012
NZD2088	R002134755	7455-0	26/08/2012	NZF5680	R002131149	7455-0	20/08/2012	NZI1668	P001538649	5452-1	22/08/2012
NZD2985	R002134656	7455-0	26/08/2012	NZF6167	R002131956	7463-0	23/08/2012	NZI1744	R002134287	7455-0	26/08/2012
NZD2985	R002131163	7455-0	21/08/2012	NZF6305	R002130095	7455-0	19/08/2012	NZI1797	R002132457	7455-0	25/08/2012
NZD2985	R002130973	7455-0	21/08/2012	NZF6569	P001539035	5550-0	23/08/2012	NZI2305	R002132806	7455-0	25/08/2012
NZD2985	R002130945	7455-0	20/08/2012	NZF6836	R002131131	7455-0	19/08/2012	NZI2720	R002131927	7455-0	23/08/2012
NZD2985	R002130090	7455-0	21/08/2012	NZF6901	R002134609	7455-0	26/08/2012	NZI2822	R002134512	7455-0	26/08/2012
NZD4028	R002133315	7463-0	25/08/2012	NZF6993	R002133152	7455-0	25/08/2012	NZI2882	R002134050	7455-0	27/08/2012
NZD4209	R002131912	7455-0	22/08/2012	NZF7380	R002131826	7455-0	23/08/2012	NZI3832	R002130919	7455-0	20/08/2012
NZD4527	R002131090	7455-0	21/08/2012	NZF8693	R002132547	7455-0	25/08/2012	NZI3946	C012495230	5452-1	26/08/2012
NZD4847	R002133533	7455-0	25/08/2012	NZF8699	R002130586	7455-0	21/08/2012	NZI3991	R002132528	7455-0	26/08/2012
NZD4847	R002132478	7455-0	26/08/2012	NZF8741	R002131940	7455-0	22/08/2012	NZI4038	R002134063	7455-0	26/08/2012
NZD5577	R002130631	7455-0	20/08/2012	NZF8767	R002132210	7455-0	26/08/2012	NZI4115	R002130348	7455-0	20/08/2012
NZD5945	R002131551	7455-0	21/08/2012	NZF9862	P001539311	5517-1	24/08/2012	NZI4262	R002133530	7455-0	25/08/2012
NZD6153	R002130386	7455-0	21/08/2012	NZF9960	R002132122	7455-0	23/08/2012	NZI4508	P001534965	5541-2	20/08/2012
NZD6170	R002131258	7455-0	20/08/2012	NZG0111	R002131627	7455-0	22/08/2012	NZI4842	R002134739	7455-0	26/08/2012
NZD6180	R002134904	7455-0	27/08/2012	NZG0200	P001520725	5568-0	22/08/2012	NZI5308	R002134023	7455-0	27/08/2012
NZD6230	R002133488	7463-0	25/08/2012	NZG0289	R002134996	7455-0	27/08/2012	NZI5325	P001525869	5568-0	23/08/2012
NZD6611	R002130928	7455-0	21/08/2012	NZG0545	P001521944	7366-2	23/08/2012	NZI5330	R002132687	7463-0	25/08/2012
NZD6693	R002130897	7455-0	22/08/2012	NZG1003	R002132977	7455-0	24/08/2012	NZI5483	R002134515	7455-0	26/08/2012
NZD6693	R002133856	7455-0	27/08/2012	NZG1077	R002134614	7471-0	26/08/2012	NZI5608	R002134700	7455-0	26/08/2012
NZD6884	R002133936	7455-0	27/08/2012	NZG1504	R002133072	7455-0	25/08/2012	NZI5818	R002132634	7455-0	25/08/2012
NZD7346	R002134016	7455-0	26/08/2012	NZG1568	R002134871	7455-0	26/08/2012	NZI5893	R002133534	7455-0	25/08/2012
NZD7436	P001522174	5550-0	21/08/2012	NZG2373	P001534961	5541-2	20/08/2012	NZI6130	R002133641	7471-0	24/08/2012
NZD7632	P001536337	7366-2	23/08/2012	NZG3150	R002133270	7455-0	25/08/2012	NZI6309	R002130507	7455-0	20/08/2012
NZD8071	R002133985	7455-0	26/08/2012	NZG3656	P001541578	7366-2	22/08/2012	NZI6613	R002131791	7455-0	23/08/2012
NZD8113	R002130372	7455-0	22/08/2012	NZG3997	R002133162	7455-0	25/08/2012	NZI6946	R002133187	7455-0	24/08/2012
NZD8265	R002131138	7455-0	20/08/2012	NZG4406	P001461593	5550-0	21/08/2012	NZI7071	R002130156	7455-0	21/08/2012
NZD8577	R002130476	7455-0	21/08/2012	NZG4424	P001542725	5568-0	24/08/2012	NZI7758	R002131217	7455-0	20/08/2012
NZD8684	R002134012	7455-0	26/08/2012	NZG4622	R002133531	7455-0	25/08/2012	NZI7844	P001510542	5452-1	23/08/2012
NZD8798	P001536064	5380-0	23/08/2012	NZG4687	R002134214	7455-0	26/08/2012	NZI8012	R002131803	7455-0	22/08/2012
NZD8880	R002130241	7455-0	20/08/2012	NZG5063	R002130682	7455-0	21/08/2012	NZI8222	P001461648	5452-1	22/08/2012
NZD9429	R002130826	7455-0	20/08/2012	NZG5661	R002132239	7455-0	25/08/2012	NZI8322	R002134427	7455-0	26/08/2012
NZD9546	R002133571	7455-0	24/08/2012	NZG5708	R002130276	7455-0	21/08/2012	NZI8508	P001484324	7366-2	22/08/2012
NZD9546	R002132435	7455-0	24/08/2012	NZG6300	R002132065	7455-0	23/08/2012	NZI8746	R002131244	7455-0	20/08/2012
NZD9561	P001506158	5550-0	22/08/2012	NZG6300	R002133064	7455-0	25/08/2012	NZI8903	R002132988	7455-0	25/08/2012
NZE0007	R002133415	7455-0	24/08/2012	NZG6310	P001497437	5819-1	21/08/2012	NZI9076	R002131694	7455-0	23/08/2012
NZE0070	R002130821	7455-0	22/08/2012	NZG6360	R002133888	7455-0	27/08/2012	NZI9369	R002130860	7455-0	20/08/2012
NZE0140	R002131725	7455-0	23/08/2012	NZG6360	R002133878	7455-0	26/08/2012	NZI9647	R002133991	7471-0	26/08/2012
NZE0613	R002131949	7455-0	23/08/2012	NZG6417	P001483378	5541-2	24/08/2012	NZJ0034	R002132714	7455-0	25/08/2012
NZE1978	R002131937	7455-0	23/08/2012	NZG6601	P001510070	5550-0	20/08/2012	NZJ0034	R002132201	7455-0	25/08/2012
NZE2056	R002132829	7455-0	24/08/2012	NZG6647	P001542602	6041-1	22/08/2012	NZJ0317	R002134008	7455-0	26/08/2012
NZE2187	R002132623	7455-0	24/08/2012	NZG6908	R002130917	7455-0	20/08/2012	NZJ0489	R002131397	7455-0	22/08/2012
NZE2393	R002131147	7455-0	20/08/2012	NZG6928	P001506141	5550-0	21/08/2012	NZJ0489	R002134725	7463-0	26/08/2012
NZE2490	R002133903	7455-0	26/08/2012	NZG6974	R002130467	7455-0	20/08/2012	NZJ0651	R002134264	7455-0	26/08/2012
NZE2536	R002130559	7455-0	20/08/2012	NZG7112	R002131256	7455-0	20/08/2012	NZJ0802	R002132168	7455-0	23/08/2012
NZE2546	R002132762	7455-0	24/08/2012	NZG7656	R002130918	7455-0	20/08/2012	NZJ0823	R002134926	7463-0	26/08/2012
NZE2905	R002133448	7455-0	24/08/2012	NZG7884	R002134987	7455-0	26/08/2012	NZJ0832	R002134242	7455-0	26/08/2012
NZE2995	P001513941	5550-0	24/08/2012	NZG8264	R002134726	7455-0	26/08/2012	NZJ0841	P001511560	5550-0	23/08/2012
NZE3049	R002131309	7455-0	21/08/2012	NZG8514	P001514760	5550-0	22/08/2012	NZJ1195	R002132361	7455-0	26/08/2012
NZE3507	R002133040	7455-0	25/08/2012	NZG8852	R002134821	7455-0	26/08/2012	NZJ1311	R002130937	7455-0	22/08/2012
NZE3794	R002131382	7463-0	22/08/2012	NZG9590	R002130582	7455-0	21/08/2012	NZJ1653	R002132250	7455-0	25/08/2012
NZE4551	R002131285	7455-0	20/08/2012	NZG9598	R002134177	7455-0	26/08/2012	NZJ1794	R002134425	7455-0	26/08/2012
NZE4552	R002134543	7455-0	27/08/2012	NZG9607	P001524363	5550-0	24/08/2012	NZJ1904	R002132911	7455-0	24/08/2012
NZE4652	R002131994	7455-0	23/08/2012	NZG9709	R002133547	7455-0	25/08/2012	NZJ2623	R002131877	7455-0	22/08/2012
NZE5172	R002133441	7455-0	24/08/2012	NZG9787	R002132882	7455-0	25/08/2012	NZJ2932	R002134962	7455-0	26/08/2012
NZE5585	R002132574	7455-0	24/08/2012	NZH0027	R002130146	7455-0	20/08/2012	NZJ2995	R002134318	7455-0	26/08/2012
NZE5808	P001517368	5452-1	24/08/2012	NZH0204	R002132568	7455-0	23/08/2012	NZJ3023	R002134481	7455-0	26/08/2012
NZE5936	P001541933	5452-1	22/08/2012	NZH0431	R002133995	7455-0	26/08/2012	NZJ3238	R002130879	7455-0	21/08/2012
NZE6211	R002134027	7455-0	27/08/2012	NZH0725	R002130347	7455-0	20/08/2012	NZJ3238	P001385931	5622-2	20/08/2012
NZE6324	R002133487	7455-0	25/08/2012	NZH0729	R002130706	7455-0	20/08/2012	NZJ3373	R002134405	7455-0	27/08/2012
NZE6405	R002130279	7455-0	21/08/2012	NZH1343	R002132678	7471-0	25/08/2012	NZJ3877	R002131824	7455-0	23/08/2012
NZE6784	R002131663	7455-0	23/08/2012	NZH2104	R002134036	7455-0	26/08/2012	NZJ3973	R002131580	7455-0	20/08/2012
NZE7001	R002130719	7455-0	20/08/2012	NZH2344	R002130432	7455-0	21/08/2012	NZJ4007	R002132745	7455-0	25/08/2012
NZE8991	R002131322	7455-0	21/08/2012	NZH2623	R002130568	7463-0	20/08/2012	NZJ4191	R002132274	7455-0	25/08/2012
NZE9052	R002131724	7455-0	23/08/2012	NZH3094	P001533376	5550-0	23/08/2012	NZJ4244	R0021324		

NZJ9814	P001497817	7366-2	22/08/2012	NZL9259	R002132850	7463-0	24/08/2012	NZO0826	R002130938	7455-0	22/08/2012
NZK0411	R002132355	7455-0	25/08/2012	NZL9278	R002130832	7455-0	19/08/2012	NZO1010	R002133770	7455-0	26/08/2012
NZK0411	R002134210	7455-0	26/08/2012	NZL9767	R002130318	7455-0	20/08/2012	NZO1183	R002131698	7455-0	23/08/2012
NZK0411	R002133892	7455-0	26/08/2012	NZL9895	R002131579	7455-0	20/08/2012	NZO1330	P001539642	5550-0	22/08/2012
NZK0473	R002131996	7455-0	23/08/2012	NZM0100	R002131883	7455-0	22/08/2012	NZO1375	R002132498	7455-0	24/08/2012
NZK0496	R002132487	7455-0	24/08/2012	NZM0316	R002131153	7455-0	20/08/2012	NZO1910	R002133139	7471-0	25/08/2012
NZK0712	R002130777	7455-0	21/08/2012	NZM0524	R002130780	7455-0	20/08/2012	NZO2113	R002131783	7455-0	23/08/2012
NZK0769	R002131608	7455-0	22/08/2012	NZM0636	P001496817	7366-2	22/08/2012	NZO2316	R002134640	7463-0	26/08/2012
NZK0880	P001504176	7366-2	22/08/2012	NZM0808	R002133476	7455-0	24/08/2012	NZO2326	R002134258	7455-0	26/08/2012
NZK1030	P001520172	5819-6	22/08/2012	NZM0939	P001540922	5770-4	23/08/2012	NZO2570	R002131444	7455-0	20/08/2012
NZK1600	R002130160	7455-0	21/08/2012	NZM0960	P001536370	5185-1	23/08/2012	NZO2744	R002133454	7455-0	24/08/2012
NZK1842	P001533900	5550-0	21/08/2012	NZM1071	R002133007	7455-0	24/08/2012	NZO3098	P001433664	5550-0	21/08/2012
NZK2647	P001479091	7366-2	21/08/2012	NZM1071	R002133346	7455-0	24/08/2012	NZO3475	R002132516	7455-0	25/08/2012
NZK2649	R002130799	7455-0	20/08/2012	NZM1748	P001542572	5185-1	23/08/2012	NZO3501	P001532394	5550-0	23/08/2012
NZK2709	R002133842	7455-0	26/08/2012	NZM1748	P001542573	6564-0	23/08/2012	NZO3515	R002132566	7455-0	26/08/2012
NZK2709	R002134167	7463-0	26/08/2012	NZM1878	P001525540	5541-3	22/08/2012	NZO3788	R002131405	7455-0	22/08/2012
NZK2710	R002132423	7455-0	26/08/2012	NZM1878	P001525506	5568-0	20/08/2012	NZO4165	R002130253	7455-0	21/08/2012
NZK2780	R002130280	7455-0	21/08/2012	NZM1878	P001537141	5568-0	21/08/2012	NZO4582	R002133434	7455-0	24/08/2012
NZK2854	P001541572	5452-1	22/08/2012	NZM1959	R002133532	7455-0	25/08/2012	NZO4908	P001539646	7366-2	22/08/2012
NZK3273	P001432025	5452-1	20/08/2012	NZM2116	R002133831	7455-0	26/08/2012	NZO5107	R002130867	7455-0	21/08/2012
NZK3418	R002131412	7455-0	22/08/2012	NZM2362	R002134728	7455-0	26/08/2012	NZO5143	R002131432	7463-0	20/08/2012
NZK3507	R002130150	7455-0	21/08/2012	NZM2511	P001404594	5185-1	23/08/2012	NZO5769	P001389430	5452-1	22/08/2012
NZK3528	R002130807	7455-0	21/08/2012	NZM2511	P001404595	7366-2	23/08/2012	NZO5935	R002131077	7455-0	20/08/2012
NZK4420	R002133779	7455-0	26/08/2012	NZM2554	R002134382	7455-0	26/08/2012	NZO6148	R002130863	7455-0	21/08/2012
NZK4512	R002134894	7455-0	26/08/2012	NZM2929	R002131483	7455-0	21/08/2012	NZO6166	R002134968	7455-0	26/08/2012
NZK5129	P001538146	5550-0	23/08/2012	NZM3427	R002132497	7455-0	24/08/2012	NZO6603	R002131676	7455-0	23/08/2012
NZK5290	P001535949	5479-0	22/08/2012	NZM3845	R002133032	7455-0	24/08/2012	NZO6697	R002132958	7455-0	25/08/2012
NZK5291	R002130641	7455-0	21/08/2012	NZM4202	R002130085	7463-0	21/08/2012	NZO7081	R002132338	7455-0	25/08/2012
NZK5531	R002131668	7455-0	22/08/2012	NZM4230	R002134886	7455-0	26/08/2012	NZO7334	R002131348	7455-0	21/08/2012
NZK5747	P001534224	5550-0	23/08/2012	NZM5531	R002131375	7455-0	21/08/2012	NZO7364	R002131837	7455-0	22/08/2012
NZK5819	P001404577	5185-1	23/08/2012	NZM5540	R002134127	7455-0	27/08/2012	NZO7507	R002131685	7455-0	23/08/2012
NZK5933	R002132100	7455-0	22/08/2012	NZM5705	R002132227	7463-0	26/08/2012	NZO7700	R002133561	7455-0	25/08/2012
NZK6219	R002134335	7455-0	26/08/2012	NZM6350	R002132665	7455-0	24/08/2012	NZO7948	R002132801	7455-0	25/08/2012
NZK6482	P001519871	5819-1	21/08/2012	NZM6399	R002134900	7455-0	27/08/2012	NZO8671	R002130355	7455-0	21/08/2012
NZK6482	P001519872	5835-0	21/08/2012	NZM6855	P001520722	7374-0	22/08/2012	NZO8715	R002130341	7455-0	21/08/2012
NZK6482	P001497435	5215-2	21/08/2012	NZM6954	R002133074	7455-0	25/08/2012	NZO8933	R002131130	7455-0	19/08/2012
NZK6482	P001497436	5185-1	21/08/2012	NZM7006	R002134391	7455-0	26/08/2012	NZO9107	R002131899	7455-0	23/08/2012
NZK6493	R002130174	7455-0	22/08/2012	NZM7018	R002132446	7455-0	24/08/2012	NZO9760	R002133310	7455-0	25/08/2012
NZK6561	R002134699	7455-0	26/08/2012	NZM7536	R002131534	7455-0	20/08/2012	NZP0123	P001539092	5550-0	21/08/2012
NZK6769	R002134972	7455-0	26/08/2012	NZM8209	R002134575	7455-0	26/08/2012	NZP0335	R002130316	7455-0	20/08/2012
NZK7149	P001461653	5819-6	23/08/2012	NZM8567	R002130782	7455-0	20/08/2012	NZP0526	R002131402	7455-0	22/08/2012
NZK7285	R002130516	7455-0	21/08/2012	NZM8960	C011355289	5487-0	16/08/2012	NZP1013	P001514839	7366-2	21/08/2012
NZK7825	R002131546	7455-0	21/08/2012	NZM9578	R002133538	7455-0	25/08/2012	NZP1087	R002130494	7455-0	22/08/2012
NZK7912	P001543220	5185-1	22/08/2012	NZM9978	R002134135	7455-0	26/08/2012	NZP1928	R002131501	7455-0	22/08/2012
NZK7912	P001543221	5622-2	22/08/2012	NZN0178	R002130153	7455-0	21/08/2012	NZP1936	R002130188	7455-0	20/08/2012
NZK8395	R002132695	7463-0	24/08/2012	NZN0555	R002134408	7455-0	26/08/2012	NZP2181	R002133598	7455-0	25/08/2012
NZK8635	R002134412	7455-0	26/08/2012	NZN1044	P001542603	7366-2	22/08/2012	NZP2243	R002130874	7455-0	21/08/2012
NZK9198	R002131442	7455-0	20/08/2012	NZN1123	R002130077	7455-0	20/08/2012	NZP2626	P001504938	5495-0	20/08/2012
NZK9915	R002132757	7455-0	23/08/2012	NZN1610	R002132319	7455-0	24/08/2012	NZP3186	R002130952	7455-0	20/08/2012
NZL0018	P001534217	5452-5	21/08/2012	NZN1869	R002133437	7455-0	24/08/2012	NZP4100	R002130086	7455-0	21/08/2012
NZL0220	P001542568	7366-2	23/08/2012	NZN1974	R002131973	7455-0	23/08/2012	NZP4102	R002134979	7455-0	26/08/2012
NZL1101	R002132015	7455-0	23/08/2012	NZN2016	P001491914	7366-2	21/08/2012	NZP4172	R002132323	7455-0	24/08/2012
NZL1162	R002130941	7455-0	22/08/2012	NZN2384	R002134808	7455-0	26/08/2012	NZP4212	R002131533	7455-0	20/08/2012
NZL1262	R002133097	7455-0	25/08/2012	NZN2550	R002131266	7455-0	20/08/2012	NZP4541	R002131948	7455-0	23/08/2012
NZL1267	R002133216	7455-0	25/08/2012	NZN2604	R002130176	7455-0	22/08/2012	NZP4755	R002131513	7455-0	22/08/2012
NZL1369	R002133269	7455-0	25/08/2012	NZN2629	P001538843	5720-0	21/08/2012	NZP4771	R002131667	7455-0	22/08/2012
NZL1580	R002134495	7455-0	26/08/2012	NZN2910	R002133128	7455-0	25/08/2012	NZP4946	R002130845	7455-0	20/08/2012
NZL1685	C012987084	5550-0	23/08/2012	NZN2942	R002134098	7455-0	27/08/2012	NZP5111	R002133502	7455-0	25/08/2012
NZL1848	R002132919	7455-0	25/08/2012	NZN3108	R002134467	7463-0	26/08/2012	NZP5198	R002131403	7455-0	22/08/2012
NZL1848	R002130663	7455-0	22/08/2012	NZN3177	R002131619	7455-0	23/08/2012	NZP6162	R002132754	7455-0	25/08/2012
NZL2183	R002134262	7455-0	26/08/2012	NZN3177	R002132219	7455-0	25/08/2012	NZP6267	R002134856	7455-0	26/08/2012
NZL2202	R002132752	7455-0	25/08/2012	NZN3177	R002132924	7463-0	25/08/2012	NZP6630	P001522017	5452-2	20/08/2012
NZL2206	R002131813	7455-0	23/08/2012	NZN3177	R002131125	7455-0	22/08/2012	NZP7148	R002134834	7455-0	27/08/2012
NZL2249	P001522987	5550-0	22/08/2012	NZN3177	R002131028	7455-0	22/08/2012	NZP7231	R002130360	7455-0	21/08/2012
NZL2888	R002130266	7463-0	20/08/2012	NZN3370	R002130833	7455-0	19/08/2012	NZP7287	R002130265	7455-0	20/08/2012
NZL3376	R002133733	7463-0	26/08/2012	NZN3474	R002132753	7463-0	25/08/2012	NZP7365	C013072202	7048-1	19/08/2012
NZL3403	R002130499	7455-0	22/08/2012	NZN3705	R002130511	7455-0	21/08/2012	NZP7878	R002134737	7455-0	26/08/2012
NZL3446	R002131129	7455-0	19/08/2012	NZN3742	P001524026	5452-1	22/08/2012	NZP7899	R002132155	7455-0	22/08/2012
NZL3454	R002130892	7455-0	21/08/2012	NZN3791	P001461619	5452-1	23/08/2012	NZP8878	R002135002	7455-0	27/08/2012
NZL3648	R002131227	7455-0	20/08/2012	NZN3969	R002134984	7455-0	26/08/2012	NZP9071	R002131096	7455-0	21/08/2012
NZL3774	R002132875	7455-0	25/08/2012	NZN4305	R002130716	7455-0	22/08/2012	NZP9115	R002134171	7455-0	26/08/2012
NZL4451	R002134389	7455-0	26/08/2012	NZN4702	R002132226	7455-0	25/08/2012	NZP9255	P001513948	5550-0	24/08/2012
NZL4527	R002133444	7455-0	24/08/2012	NZN4702	R002134327	7455-0	26/08/2012	NZP9264	R002132663	7455-0	24/08/2012
NZL4579	P001538996	5738-0	23/08/2012	NZN4796	P001537138	5738-0	21/08/2012	NZP9576	P001538875	7366-2	24/08/2012
NZL4757	R002134378	7455-0	26/08/2012	NZN5067	R002131746	7455-0	23/08/2012	NZP9995	R002134299	7455-0	26/08/2012
NZL4772	R002130674	7455-0	20/08/2012	NZN5488	R002133794	7455-0	26/08/2012	NZQ0099	P001450704	5550-0	21/08/2012
NZL4782	P001514757	5568-0	22/08/2012	NZN5850	R002131124	7455-0	22/08/2012	NZQ0605	R002131324	7455-0	21/08/2012
NZL4963	R002131729	7455-0	23/08/2012	NZN5853							

NZQ2725	R002133452	7455-0	24/08/2012	NZS6075	R002133282	7455-0	25/08/2012	NZV1556	R002131648	7455-0	23/08/2012
NZQ2808	R002134362	7455-0	26/08/2012	NZS6107	R002131961	7455-0	22/08/2012	NZV1652	P001541171	5819-6	21/08/2012
NZQ2933	R002133384	7463-0	26/08/2012	NZS6177	R002133125	7463-0	24/08/2012	NZV1701	R002134480	7455-0	26/08/2012
NZQ3098	R002133350	7455-0	24/08/2012	NZS6729	P001541567	7366-2	21/08/2012	NZV1896	R002133091	7455-0	24/08/2012
NZQ3825	R002130462	7455-0	20/08/2012	NZS7000	P001488064	5550-0	22/08/2012	NZV1916	P001539327	5185-1	22/08/2012
NZQ4081	P001534220	7366-2	21/08/2012	NZS7038	R002134493	7455-0	26/08/2012	NZV2361	P001532009	5550-0	23/08/2012
NZQ4146	R002132411	7455-0	25/08/2012	NZS7305	R002132555	7455-0	25/08/2012	NZV2414	P001542729	7366-2	24/08/2012
NZQ4177	R002133951	7455-0	26/08/2012	NZS7476	R002131965	7455-0	22/08/2012	NZV2444	R002130303	7463-0	21/08/2012
NZQ4597	R002134541	7455-0	26/08/2012	NZS7779	P001504971	7366-2	20/08/2012	NZV2578	P001461758	5380-0	22/08/2012
NZQ4819	R002132258	7455-0	25/08/2012	NZS7995	R002133556	7455-0	25/08/2012	NZV2605	R002134168	7455-0	26/08/2012
NZQ4870	R002132052	7455-0	22/08/2012	NZS8603	R002131924	7455-0	23/08/2012	NZV2909	R002134731	7455-0	26/08/2012
NZQ5629	R002134545	7455-0	27/08/2012	NZS8722	R002130501	7455-0	22/08/2012	NZV3327	P001386243	5550-0	22/08/2012
NZQ5885	R002130428	7455-0	21/08/2012	NZS8994	P001541181	6041-2	22/08/2012	NZV3410	R002133511	7455-0	25/08/2012
NZQ5956	R002133254	7455-0	24/08/2012	NZS9010	P001541583	5558-0	22/08/2012	NZV3473	R002130611	7455-0	20/08/2012
NZQ6050	R002130621	7455-0	20/08/2012	NZS9019	R002130925	7455-0	21/08/2012	NZV3707	R002133664	7455-0	24/08/2012
NZQ6352	R002134539	7455-0	26/08/2012	NZS9256	R002133065	7455-0	25/08/2012	NZV3707	R002131561	7455-0	22/08/2012
NZQ6447	R002130518	7455-0	21/08/2012	NZS9274	R002130800	7455-0	20/08/2012	NZV3792	R002131385	7455-0	22/08/2012
NZQ6462	R002132118	7455-0	23/08/2012	NZS9346	R002131195	7455-0	21/08/2012	NZV3958	R002133565	7455-0	26/08/2012
NZQ6508	R002133499	7455-0	25/08/2012	NZS9537	P001539582	5517-1	22/08/2012	NZV4097	R002134035	7471-0	26/08/2012
NZQ7261	R002131767	7463-0	23/08/2012	NZS9981	R002134777	7455-0	26/08/2012	NZV4465	R002134766	7455-0	26/08/2012
NZQ7506	R002132986	7463-0	25/08/2012	NZT0086	R002131305	7455-0	21/08/2012	NZV4500	R002134787	7455-0	27/08/2012
NZQ7506	R002133725	7455-0	25/08/2012	NZT0101	R002133093	7455-0	24/08/2012	NZV4660	R002133493	7455-0	25/08/2012
NZQ7521	P001523975	7366-2	22/08/2012	NZT0754	R002132093	7455-0	22/08/2012	NZV4841	R002131528	7455-0	20/08/2012
NZQ7762	R002130651	7455-0	21/08/2012	NZT1030	R002134746	7455-0	26/08/2012	NZV5739	R002133481	7455-0	25/08/2012
NZQ8137	P001542819	6050-1	24/08/2012	NZT1339	R002132989	7455-0	25/08/2012	NZV5897	R002132297	7455-0	25/08/2012
NZQ8604	R002132373	7455-0	26/08/2012	NZT1902	R002132701	7455-0	24/08/2012	NZV6001	R002130608	7455-0	19/08/2012
NZQ8810	P001513978	6050-1	21/08/2012	NZT1990	P001521934	7366-2	23/08/2012	NZV6080	P001520737	5550-0	23/08/2012
NZQ9189	R002133514	7455-0	25/08/2012	NZT2279	R002133549	7455-0	25/08/2012	NZV6238	R002130228	7455-0	19/08/2012
NZQ9203	P001482290	6050-1	21/08/2012	NZT2526	R002134601	7463-0	26/08/2012	NZV6402	R002131842	7455-0	23/08/2012
NZQ9535	R002134383	7455-0	26/08/2012	NZT3202	R002134724	7455-0	26/08/2012	NZV6828	R002134209	7455-0	26/08/2012
NZQ9797	R002131358	7455-0	21/08/2012	NZT3580	P001538987	7366-2	21/08/2012	NZV6853	R002134267	7455-0	26/08/2012
NZR0368	R002133185	7455-0	24/08/2012	NZT3873	R002130134	7455-0	20/08/2012	NZV7183	P001521984	7366-2	22/08/2012
NZR0507	R002132076	7455-0	23/08/2012	NZT3875	R002132698	7455-0	24/08/2012	NZV7238	P001535831	5550-0	22/08/2012
NZR0586	R002133607	7455-0	25/08/2012	NZT3968	R002131396	7455-0	22/08/2012	NZV7340	R002130308	7463-0	22/08/2012
NZR0866	R002134713	7455-0	26/08/2012	NZT5090	R002132570	7455-0	23/08/2012	NZV7340	R002130224	7455-0	22/08/2012
NZR1294	R002133443	7455-0	24/08/2012	NZT5090	R002131908	7455-0	22/08/2012	NZV7361	R002130415	7455-0	20/08/2012
NZR1825	R002130506	7455-0	19/08/2012	NZT6467	R002130149	7455-0	20/08/2012	NZV7446	R002130251	7455-0	21/08/2012
NZR1904	P001534312	5541-4	22/08/2012	NZT6984	R002133931	7455-0	27/08/2012	NZV7601	R002131789	7455-0	22/08/2012
NZR2181	R002131007	7463-0	22/08/2012	NZT7652	R002134923	7463-0	25/08/2012	NZV7999	C012495406	5452-1	26/08/2012
NZR2213	R002130190	7455-0	20/08/2012	NZT7776	R002130819	7455-0	22/08/2012	NZV8245	R002132865	7455-0	25/08/2012
NZR2453	R002133233	7455-0	24/08/2012	NZT8927	R002133646	7455-0	24/08/2012	NZV8407	R002133497	7455-0	25/08/2012
NZR2727	R002131202	7455-0	22/08/2012	NZT9353	R002131284	7455-0	20/08/2012	NZV8485	C013890074	5452-1	26/08/2012
NZR3134	R002130914	7455-0	20/08/2012	NZT9417	P001541013	5738-0	21/08/2012	NZV9039	R002130537	7455-0	21/08/2012
NZR3610	C013890096	5452-1	26/08/2012	NZT9886	R002134738	7455-0	26/08/2012	NZV9080	R002132676	7455-0	25/08/2012
NZR3757	R002131429	7455-0	20/08/2012	NZU0020	R002134783	7455-0	27/08/2012	NZV9243	P001491596	7366-2	21/08/2012
NZR4407	R002133824	7455-0	26/08/2012	NZU0020	R002134021	7455-0	27/08/2012	NZV9428	R002130614	7455-0	20/08/2012
NZR4518	R002132397	7455-0	25/08/2012	NZU0136	R002130629	7455-0	20/08/2012	NZV9689	R002131398	7455-0	22/08/2012
NZR4577	R002131249	7455-0	20/08/2012	NZU0709	R002134181	7455-0	26/08/2012	NZV9804	P001522961	5452-5	21/08/2012
NZR4674	R002130194	7455-0	20/08/2012	NZU0756	R002133929	7455-0	27/08/2012	NZW0048	R002134001	7455-0	26/08/2012
NZR4674	R002130300	7455-0	20/08/2012	NZU0842	C013086414	5991-0	21/08/2012	NZW0236	R002132486	7455-0	24/08/2012
NZR4780	R002134620	7455-0	26/08/2012	NZU0921	R002134110	7455-0	26/08/2012	NZW0310	R002130566	7455-0	20/08/2012
NZR4887	R002130583	7463-0	21/08/2012	NZU1147	R002132723	7455-0	25/08/2012	NZW0382	P001538863	5452-1	21/08/2012
NZR4912	R002135009	7455-0	26/08/2012	NZU1177	R002134043	7455-0	27/08/2012	NZW1347	R002131150	7455-0	20/08/2012
NZR5161	R002132369	7455-0	26/08/2012	NZU1378	R002134841	7455-0	25/08/2012	NZW1347	R002132688	7463-0	25/08/2012
NZR5700	R002131841	7455-0	23/08/2012	NZU1630	P001520210	7366-2	22/08/2012	NZW1943	P001550366	5550-0	23/08/2012
NZR6110	P001541562	7366-2	21/08/2012	NZU1899	R002134820	7455-0	26/08/2012	NZW1957	R002133998	7463-0	26/08/2012
NZR6132	R002130367	7455-0	20/08/2012	NZU1909	R002130842	7455-0	20/08/2012	NZW2399	P001538669	5452-1	23/08/2012
NZR6164	R002134103	7455-0	27/08/2012	NZU2058	P001522976	5452-1	22/08/2012	NZW2717	R002133470	7455-0	24/08/2012
NZR6859	R002134757	7455-0	26/08/2012	NZU2187	R002131443	7455-0	20/08/2012	NZW2730	R002134290	7455-0	26/08/2012
NZR6864	R002131679	7455-0	23/08/2012	NZU2580	P001524018	7366-2	21/08/2012	NZW2939	R002132038	7455-0	23/08/2012
NZR6934	R002130636	7455-0	21/08/2012	NZU3151	P001385937	5622-2	23/08/2012	NZW3166	R002131541	7455-0	21/08/2012
NZR7190	R002133613	7455-0	25/08/2012	NZU3216	P001542807	7366-2	23/08/2012	NZW3477	R002132450	7455-0	25/08/2012
NZR7206	R002132642	7455-0	25/08/2012	NZU3422	R002132709	7455-0	25/08/2012	NZW3498	R002130324	7463-0	21/08/2012
NZR7305	P001506155	5568-0	21/08/2012	NZU3604	P001513984	7366-2	22/08/2012	NZW3825	R002132845	7455-0	24/08/2012
NZR7809	R002133413	7455-0	23/08/2012	NZU3744	P001542563	5550-0	23/08/2012	NZW4131	R002130401	7455-0	20/08/2012
NZR8051	R002131538	7455-0	21/08/2012	NZU4874	R002131795	7455-0	23/08/2012	NZW4378	R002134701	7455-0	26/08/2012
NZR8067	P001521963	5550-0	22/08/2012	NZU5289	P001522730	7366-2	22/08/2012	NZW4625	P001516680	5550-0	21/08/2012
NZR8270	P001541597	7366-2	23/08/2012	NZU5605	R002130470	7455-0	20/08/2012	NZW5254	R002131054	7455-0	20/08/2012
NZR8727	R002134801	7455-0	26/08/2012	NZU5778	R002132084	7455-0	23/08/2012	NZW7337	R002130152	7455-0	21/08/2012
NZR8846	R002134070	7455-0	27/08/2012	NZU6001	R002130935	7455-0	21/08/2012	NZW7562	R002133122	7455-0	24/08/2012
NZR8985	R002131086	7455-0	21/08/2012	NZU6058	R002131902	7455-0	23/08/2012	NZW7839	P001505492	5452-1	23/08/2012
NZR9070	R002133105	7455-0	24/08/2012	NZU6269	R002133238	7455-0	24/08/2012	NZW8162	P001538677	5452-1	23/08/2012
NZR9814	R002131038	7455-0	20/08/2012	NZU6272	R002133439	7455-0	24/08/2012	NZW8546	R002134276	7455-0	26/08/2012
NZS0064	P001541015	7366-2	22/08/2012	NZU6372	R002134056	7455-0	26/08/2012	NZW8616	R002130285	7455-0	21/08/2012
NZS0903	R002130123	7455-0	20/08/2012	NZU6924	R002134249	7455-0	26/08/2012	NZW8943	R002134453	7455-0	26/08/2012
NZS1034	R002134668	7455-0	26/08/2012	NZU7480	R002132420	7455-0	26/08/2012	NZW8983	P001536027	5452-1	23/08/2012
NZS1065	P001522119	5738-0	21/08/2012	NZU8105	P001496814	6050-1	22/08/2012	NZW9194	R002130847	7455-0	20/08/2012
NZS1203	R002134446	7455-0	26/08/2012	NZU8294	R002133698						

NZX3718	R002134850	7455-0	26/08/2012	NZY5501	R002132741	7463-0	24/08/2012	OKI0702	R002133325	7455-0	25/08/2012
NZX4437	R002133708	7455-0	25/08/2012	NZY5543	R002130429	7455-0	21/08/2012	OKI1020	R002134398	7455-0	26/08/2012
NZX4495	R002133243	7455-0	24/08/2012	NZY5583	P001513964	7366-2	20/08/2012	OKI1499	R002130548	7455-0	22/08/2012
NZX4540	R002133206	7455-0	25/08/2012	NZY5598	P001503743	7366-2	23/08/2012	OKI1664	R002131075	7463-0	20/08/2012
NZX4724	P001525525	7366-2	20/08/2012	NZY5865	R002133982	7455-0	27/08/2012	OKI1856	R002131464	7455-0	21/08/2012
NZX5147	P001496099	5452-1	24/08/2012	NZY6163	R002134704	7455-0	26/08/2012	OKI1860	R002132711	7455-0	25/08/2012
NZX5181	R002133659	7455-0	25/08/2012	NZY6414	R002130715	7455-0	21/08/2012	OKI2251	R002130519	7455-0	21/08/2012
NZX5248	R002133922	7455-0	26/08/2012	NZY6782	R002134673	7455-0	26/08/2012	OKI2353	R002134895	7455-0	26/08/2012
NZX5327	P001533400	6866-1	24/08/2012	NZY6967	R002131319	7455-0	21/08/2012	OKI2777	R002132996	7455-0	25/08/2012
NZX5430	P001525542	5452-1	22/08/2012	NZY7227	R002133518	7455-0	25/08/2012	OKI2872	P001538867	5452-1	22/08/2012
NZX5518	P001525793	7366-2	22/08/2012	NZY7283	R002134075	7455-0	26/08/2012	OKI2951	R002131595	7455-0	21/08/2012
NZX5855	P001506151	5568-0	21/08/2012	NZY7533	R002134533	7455-0	26/08/2012	OKI2951	R002134631	7455-0	26/08/2012
NZX5926	P001541178	6041-2	21/08/2012	NZY7567	P001517264	7366-2	23/08/2012	OKI3269	R002134488	7455-0	26/08/2012
NZX6341	P001539585	5550-0	22/08/2012	NZY8085	R002133405	7455-0	25/08/2012	OKI3369	R002130213	7455-0	21/08/2012
NZX6424	R002133788	7455-0	26/08/2012	NZY8989	R002133240	7455-0	24/08/2012	OKI3506	R002131968	7455-0	22/08/2012
NZX6915	R002132265	7455-0	25/08/2012	NZY9565	R002130222	7455-0	22/08/2012	OKI3548	P001538874	5720-0	24/08/2012
NZX6915	R002132789	7455-0	25/08/2012	NZZ0012	R002134385	7455-0	26/08/2012	OKI3892	R002134102	7455-0	27/08/2012
NZX7100	R002134395	7455-0	26/08/2012	NZZ0119	R002132179	7455-0	24/08/2012	OKI4301	R002131589	7455-0	21/08/2012
NZX7175	R002132503	7455-0	24/08/2012	NZZ0147	R002131703	7463-0	22/08/2012	OKI4624	R002132872	7455-0	25/08/2012
NZX7459	R002131569	7455-0	19/08/2012	NZZ0192	R002132026	7463-0	23/08/2012	OKI4750	R002134487	7455-0	26/08/2012
NZX7804	R002130705	7455-0	20/08/2012	NZZ1050	R002131802	7455-0	22/08/2012	OKI4755	R002132690	7455-0	25/08/2012
NZX8016	P001521860	5630-0	23/08/2012	NZZ1620	P001490340	7366-2	21/08/2012	OKI4755	R002130602	7455-0	19/08/2012
NZX8209	R002131186	7455-0	20/08/2012	NZZ2009	R002133523	7455-0	25/08/2012	OKI5000	P001538995	7366-2	22/08/2012
NZX8380	R002133191	7463-0	25/08/2012	NZZ2558	P001541570	7366-2	21/08/2012	OKI5143	P001464632	7366-2	20/08/2012
NZX8740	R002133046	7455-0	25/08/2012	NZZ2849	R002131197	7455-0	21/08/2012	OKI5258	R002134136	7455-0	26/08/2012
NZX8984	R002133278	7455-0	25/08/2012	NZZ3049	C012493602	5452-1	27/08/2012	OKI5297	R002132158	7455-0	23/08/2012
NZX9034	R002130503	7455-0	22/08/2012	NZZ3055	P001539736	5681-0	22/08/2012	OKI6794	R002134442	7455-0	26/08/2012
NZX9051	R002131636	7455-0	23/08/2012	NZZ3099	R002133404	7455-0	25/08/2012	OKI6931	P001523028	5550-0	22/08/2012
NZX9251	R002130292	7455-0	19/08/2012	NZZ3512	R002134113	7455-0	26/08/2012	OKI7044	P001538660	7366-2	22/08/2012
NZX9432	R002131776	7455-0	23/08/2012	NZZ3512	R002133895	7455-0	26/08/2012	OKI8113	R002131910	7455-0	22/08/2012
NZX9444	R002134330	7455-0	26/08/2012	NZZ4210	R002132799	7455-0	25/08/2012	OKI8178	R002132294	7455-0	25/08/2012
NZX9728	R002131680	7455-0	22/08/2012	NZZ4227	P001512763	6050-1	22/08/2012	OKI8178	R002132921	7455-0	25/08/2012
NZX9764	R002134523	7455-0	26/08/2012	NZZ4606	P001520683	5487-0	23/08/2012	OKI8223	R002132525	7455-0	26/08/2012
NZX9944	R002131360	7455-0	21/08/2012	NZZ4840	R002130666	7455-0	22/08/2012	OKI8252	R002131484	7455-0	21/08/2012
NZY0137	P001526513	5185-1	21/08/2012	NZZ5564	R002133020	7455-0	25/08/2012	OKI8567	P001404601	5185-1	22/08/2012
NZY0164	R002133133	7455-0	25/08/2012	NZZ5738	R002132454	7463-0	25/08/2012	OKI8567	P001404602	6050-1	22/08/2012
NZY0397	R002133170	7455-0	25/08/2012	NZZ6153	R002134753	7455-0	26/08/2012	OKI8567	P001404603	5681-0	22/08/2012
NZY1062	R002133034	7455-0	25/08/2012	NZZ6759	R002133578	7455-0	24/08/2012	OKI8718	P001541284	7366-2	22/08/2012
NZY1123	R002134610	7455-0	26/08/2012	NZZ7309	R002131166	7455-0	21/08/2012	OKI8845	P001539101	5452-1	23/08/2012
NZY1591	R002134670	7455-0	26/08/2012	NZZ8159	R002130306	7455-0	21/08/2012	OKI9366	R002131967	7455-0	22/08/2012
NZY1735	R002133220	7455-0	24/08/2012	NZZ8464	R002134492	7455-0	26/08/2012	OKI9746	R002132512	7455-0	25/08/2012
NZY1735	R002133722	7455-0	25/08/2012	NZZ8552	R002132057	7455-0	22/08/2012	OKJ0183	R002133919	7455-0	26/08/2012
NZY2241	R002131287	7455-0	20/08/2012	NZZ8815	R002132685	7455-0	25/08/2012	OKJ0361	P001404538	7366-2	20/08/2012
NZY2488	R002133778	7455-0	26/08/2012	NZZ8943	R002134645	7455-0	26/08/2012	OKJ0384	R002131874	7455-0	23/08/2012
NZY2679	R002134195	7455-0	26/08/2012	NZZ8998	R002130371	7455-0	22/08/2012	OKJ0552	R002132902	7455-0	25/08/2012
NZY3021	R002134884	7455-0	26/08/2012	NZZ8998	R002131411	7455-0	22/08/2012	OKJ0658	R002131237	7455-0	20/08/2012
NZY3109	R002131554	7455-0	21/08/2012	NZZ9797	R002130824	7455-0	20/08/2012	OKJ1010	R002133970	7455-0	26/08/2012
NZY3863	P001524016	7366-2	21/08/2012	NZZ9824	R002133226	7455-0	24/08/2012	OKJ1421	R002134368	7455-0	27/08/2012
NZY3933	P001496815	7366-2	22/08/2012	NZZ9986	R002130208	7455-0	21/08/2012	OKJ1434	P001541322	5550-0	23/08/2012
NZY3942	P001520202	5185-1	21/08/2012	OCZ5571	R002133076	7455-0	25/08/2012	OKJ1670	R002132443	7455-0	24/08/2012
NZY3942	P001520203	7366-2	21/08/2012	OCZ5571	R002132603	7455-0	25/08/2012	OKJ2063	R002132617	7455-0	24/08/2012
NZY4373	P001517559	5452-1	20/08/2012	ODB2103	R002132589	7455-0	25/08/2012	OKJ3432	R002133558	7455-0	25/08/2012
NZY4546	R002133920	7455-0	26/08/2012	ODI2030	R002132895	7455-0	25/08/2012	OKJ4521	P001525524	5690-0	20/08/2012
NZY4800	R002132080	7455-0	23/08/2012	OEM6789	R002132838	7455-0	24/08/2012	OKJ4921	P001541938	5185-1	22/08/2012
NZY4903	R002131208	7455-0	19/08/2012	OHI1165	R002131818	7455-0	23/08/2012	OKJ5024	R002133361	7455-0	25/08/2012
NZY5289	R002134554	7455-0	26/08/2012	OKI0679	R002131223	7455-0	20/08/2012	OKJ5024	R002133013	7455-0	25/08/2012

OKJ5143	R002132459	7455-0	25/08/2012	OKK6513	R002133990	7463-0	26/08/2012	OKO1313	R002134394	7455-0	26/08/2012
OKJ5308	R002132737	7455-0	24/08/2012	OKK6573	P001432031	5452-5	22/08/2012	OKP2102	R002130273	7455-0	21/08/2012
OKJ6263	R002134920	7455-0	27/08/2012	OKK7408	R002132025	7455-0	23/08/2012	OKQ2112	R002130424	7455-0	20/08/2012
OKJ6304	R002132271	7455-0	25/08/2012	OKK7547	R002130853	7455-0	20/08/2012	OKR0070	R002131925	7455-0	23/08/2012
OKJ6334	P001461726	5460-0	20/08/2012	OKK7901	R002133550	7455-0	25/08/2012	OKR1315	R002132982	7455-0	25/08/2012
OKJ6334	P001512922	5550-0	20/08/2012	OKK8061	R002132942	7455-0	24/08/2012	OKR1315	R002134525	7455-0	26/08/2012
OKJ7020	R002134120	7455-0	26/08/2012	OKK8927	R002133957	7455-0	26/08/2012	OKR1315	R002134114	7455-0	26/08/2012
OKJ7375	R002131313	7455-0	21/08/2012	OKK9030	R002130163	7455-0	21/08/2012	OKR7890	R002132562	7455-0	25/08/2012
OKJ7666	P001542987	5550-0	21/08/2012	OKK9109	R002131164	7463-0	21/08/2012	OKS0806	R002132892	7455-0	25/08/2012
OKJ8184	P001461596	5550-0	21/08/2012	OKL0707	R002132494	7455-0	24/08/2012	OKS1400	P001525262	7366-2	20/08/2012
OKJ8282	R002132733	7455-0	24/08/2012	OKL1345	R002133462	7455-0	24/08/2012	OKS2950	R002134721	7455-0	26/08/2012
OKJ8399	R002134804	7455-0	26/08/2012	OKL1368	R002133828	7455-0	26/08/2012	OKT0368	R002130868	7455-0	21/08/2012
OKJ8598	R002134818	7455-0	26/08/2012	OKL1858	C012618529	5541-1	23/08/2012	OKT7170	R002130626	7455-0	20/08/2012
OKJ8626	R002131365	7455-0	21/08/2012	OKL2319	P001519873	7366-2	21/08/2012	OLO1268	R002130168	7455-0	21/08/2012
OKJ8895	R002132590	7455-0	25/08/2012	OKL2409	R002133551	7455-0	25/08/2012	OLO8834	R002132937	7455-0	26/08/2012
OKJ9297	R002131832	7455-0	23/08/2012	OKL2752	P001539027	5550-0	22/08/2012	OLQ2279	R002134519	7455-0	26/08/2012
OKJ9514	R002132767	7455-0	24/08/2012	OKL3050	R002132049	7455-0	22/08/2012	OLV6062	R002132191	7455-0	23/08/2012
OKJ9780	R002133962	7455-0	26/08/2012	OKL3603	P001461760	5380-0	22/08/2012	OLV6294	R002134257	7463-0	26/08/2012
OKJ9873	R002130894	7455-0	21/08/2012	OKL3791	R002133793	7455-0	26/08/2012	OLV8372	R002133880	7455-0	26/08/2012
OKJ9968	R002131189	7455-0	20/08/2012	OKL3791	R002134112	7455-0	26/08/2012	OLV9107	R002133954	7455-0	26/08/2012
OKK0084	R002131177	7455-0	22/08/2012	OKL4725	R002131471	7455-0	21/08/2012	OLV9157	R002134733	7463-0	26/08/2012
OKK0530	P001521846	5630-0	22/08/2012	OKL4911	R002130767	7455-0	21/08/2012	OLW3613	R002131621	7455-0	22/08/2012
OKK0653	R002132984	7455-0	25/08/2012	OKL4967	R002130791	7455-0	20/08/2012	PEF3708	R002132626	7455-0	24/08/2012
OKK0960	P001491916	7366-2	21/08/2012	OKL5113	R002134428	7455-0	26/08/2012	PEF7835	P001524261	5550-0	14/08/2012
OKK1597	R002133675	7463-0	24/08/2012	OKL7063	P001523974	7366-2	22/08/2012	PEH0619	P001521964	5550-0	22/08/2012
OKK1800	R002133073	7455-0	25/08/2012	OKL7095	R002130464	7455-0	20/08/2012	PEI6075	R002130142	7455-0	20/08/2012
OKK1896	R002132051	7455-0	22/08/2012	OKL7194	R002133138	7455-0	25/08/2012	PEN5905	R002131759	7455-0	23/08/2012
OKK1957	R002134074	7455-0	26/08/2012	OKL7200	R002131323	7455-0	21/08/2012	PEN9690	R002129481	7455-0	19/08/2012
OKK2455	P001512978	5185-1	21/08/2012	OKL7458	R002132716	7455-0	25/08/2012	PEP3370	R002133615	7455-0	25/08/2012
OKK2504	R002131542	7455-0	21/08/2012	OKL7822	R002131031	7455-0	19/08/2012	PEQ1605	R002134693	7455-0	26/08/2012
OKK2736	R002130101	7455-0	21/08/2012	OKL7907	R002134965	7455-0	26/08/2012	PER3945	R002131811	7455-0	23/08/2012
OKK3058	C013047870	7048-1	27/08/2012	OKL7935	R002130814	7455-0	21/08/2012	PEV7635	R002133960	7455-0	26/08/2012
OKK3284	P001461660	5479-0	23/08/2012	OKL8634	R002132682	7455-0	25/08/2012	PEX4877	R002131854	7463-0	23/08/2012
OKK3542	R002134419	7455-0	26/08/2012	OKL9125	R002130931	7455-0	21/08/2012	PEX7215	R002134296	7455-0	26/08/2012
OKK3671	R002133721	7455-0	25/08/2012	OKL9490	P001537134	7366-2	21/08/2012	PEY2061	R002131544	7455-0	21/08/2012
OKK3825	R002131409	7455-0	22/08/2012	OKL9986	R002134283	7455-0	26/08/2012	PFD8662	P001542972	5550-0	21/08/2012
OKK3909	P001498282	5550-0	21/08/2012	OKM0705	R002130580	7471-0	20/08/2012	PF17357	R002130558	7455-0	20/08/2012
OKK3991	R002133689	7463-0	25/08/2012	OKM0880	R002134333	7455-0	26/08/2012	PFK9804	R002131662	7455-0	23/08/2012
OKK4252	R002131460	7455-0	21/08/2012	OKM3451	R002134015	7455-0	26/08/2012	PFK9804	R002134429	7455-0	26/08/2012
OKK4530	R002131136	7455-0	20/08/2012	OKM4243	R002134455	7455-0	26/08/2012	PFN4001	R002130627	7455-0	20/08/2012
OKK4831	R002130561	7455-0	20/08/2012	OKM6567	R002133124	7463-0	24/08/2012	PFO4233	R002131204	7455-0	22/08/2012
OKK5011	C012082543	5550-0	21/08/2012	OKM8228	R002131718	7455-0	23/08/2012	PGA7777	P001522243	5452-1	23/08/2012
OKK5447	R002133552	7455-0	25/08/2012	OKN0030	R002132466	7455-0	25/08/2012	PGC9187	R002133810	7455-0	26/08/2012
OKK5549	P001483553	5452-1	22/08/2012	OKN2926	R002133458	7463-0	24/08/2012	PGD0847	R002133120	7455-0	24/08/2012
OKK5730	R002133540	7455-0	25/08/2012	OKO0550	P001538979	7366-2	21/08/2012				
OKK5739	R002134790	7455-0	26/08/2012	OKO0880	R002132312	7463-0	24/08/2012				
OKK5812	R002130136	7455-0	20/08/2012	OKO1000	R002134109	7463-0	26/08/2012				
OKK5915	R002132046	7455-0	23/08/2012	OKO1000	R002134292	7471-0	26/08/2012				

RENATO JORGE FIGUEREDO DE ARAUJO
Superintendente Executivo

DIVERSOS - PUBLICAÇÃO FEITA NOS TERMOS DA LEI Nº 3.675/86

EDITAL DE CONVOCAÇÃO

A COOPERATIVA DOS AGENTES AMBIENTAIS DA NOVA REPUBLICA-CANORE, inscrita no CNPJ sob o nº. 14.863.428/0001-72 com o Nire nº29400036236, com sede na avenida nova republica, nº. 188 no Bairro do Nordeste de Amaralina, CEP: 41925-195, Salvador/Ba - Convida a todos os cooperados (as) a participarem da Assembléia geral extraordinária afim de eleger o novo Diretor Financeiro e Diretor de Relação Publicas que será realizada na sua sede na avenida nova

republica, nº. 188 no Bairro do Nordeste de Amaralina-CEP: 41925-195, Salvador/Ba. No dia 05 de Dezembro de 2012 as 09:00hs com 50% quorum ou 10:00 com 30% do quorum ou ainda as 11:00hs com qualquer numero de cooperados.

Salvador 26 de novembro 2012

MANUEL BERNARDO DOS SANTOS
Presidente

BALCÃO

Codecon leva orientação ao público da Fenagro

Ação é para informar sobre direitos do consumidor aos visitantes e empreendedores

A até o dia 2 de dezembro, a Coordenadoria de Defesa do Consumidor de Salvador (Codecon) estará com um balcão no Parque de Exposições, orientando o público da 25ª Feira Nacional da Agropecuária (Fenagro), que começou no último sábado. O objetivo da ação é levar informações sobre os direitos do consumidor, tanto aos visitantes quanto aos empreendedores que participam do evento.

O balcão da Codecon, órgão vinculado à Secretaria Municipal de Serviços Públicos e Prevenção à Violência (Sesp), está instalado no Pavilhão da Agricultura Familiar, que fica próximo à entrada principal do parque. “Estamos aqui, principalmente, para orientar as pessoas sobre seus direitos e também os seus deveres como consumidores e fornecedores de produtos e serviços”, afirmou o chefe do Setor de Educação e Divulgação, Antonio Castro Lima.

Segundo ele, muitas pessoas já procuraram o balcão para tirar dúvidas e buscar informações sobre como resolver problemas ligados à defesa do consumidor. “Uma questão

comum é quanto ao prazo de validade dos produtos. Nós sempre explicamos que todo alimento embalado tem que conter prazo de validade”, explicou.

Participando da Fenagro com um estande onde comercializa peças de

crochê, a artesã Antonia Maria Gomes Nascimento esteve no balcão da Codecon. “Vou levar todo esse material daqui para estudar em casa. Às vezes, as pessoas se aproveitam de nós porque não conhecemos nossos direitos”, disse.

A ação no parque é somente educativa. Para denúncias, o interessado deve dirigir-se à sede da Codecon, situada na Rua Chile, nº 3. As denúncias também podem ser feitas pelo telefone (71) 2203-3417.

JOÃO CARDOSO

Na ação, meramente educativa, o prazo de validade dos produtos é uma das principais dúvidas de quem busca orientação no balcão da Codecon



PUBLICAÇÃO

Projetos vitoriosos em educação viram referência internacional

Parceria da Secult com Instituto Ayrton Senna vai ser mostrada em livro sobre Viviane Senna

Ações desenvolvidas pelo Instituto Ayrton Senna em parceria com Secult na Escola Municipal Casa da Amizade vão ser relatadas em livro sobre Viviane Senna. O escritor francês Guy-Pierre e a fotógrafa mineira Adriana Moura visitarão, hoje, às 13h30, a Escola Municipal Casa da Amizade, em Ondina. O objetivo é coletar informações sobre os três projetos desenvolvidos na unidade escolar – que possui 215 alunos, de quatro a 15 anos – em

parceria entre a Secretaria Municipal da Educação, Cultura, Esporte e Lazer (Secult) e o Instituto Ayrton Senna.

Os projetos são o “Se Liga”, que trabalha a regularização de fluxo, alfabetizando alunos em distorção de idade e série; o “Gestão Nota 10”, que trata sobre o monitoramento de gestão (este projeto também beneficia todas as outras 41 escolas pertencentes à Coordenadoria Regional de Educação da Orla); e o “Circuito Campeão”, um projeto de incentivo à

leitura, com distribuição de livros literários. Este último projeto também é desenvolvido em outras três escolas municipais – Tertuliano de Góes (Federação), Conjunto Assistencial Nossa Senhora de Fátima (Alto das Pombas) e Centro Municipal de Educação Infantil Calabar –, além da Escola Comunitária Aberta de Calabar.

Os dados serão publicados em um livro sobre o trabalho desenvolvido pela presidente da instituição, Viviane Senna. A obra faz parte do prêmio interna-

cional Grand Prix do banco francês BNP Paribas, que destaca líderes mundiais na área do investimento social. A psicóloga foi vencedora da edição deste ano e foi a primeira vez que o banco, sétimo maior no mundo, reconheceu o trabalho de um empreendedor social na América Latina. O Instituto Ayrton Senna forma cerca de 60 mil educadores e gestores escolares e beneficia dois milhões de crianças e jovens todos os anos, em pelo menos 1,3 mil municípios de todo o país.



FALTAM 563 DIAS
PARA A COPA DO MUNDO DA FIFA BRASIL 2014™

