



# DIÁRIO OFICIAL DO MUNICÍPIO

PREFEITURA MUNICIPAL DO SALVADOR

## Educação

A Secult realiza, na próxima terça-feira, às 18h30, o encontro "Pensando caminhos para o EJA". O evento acontecerá na Unopar, no Iguatemi, e é destinado a todos os coordenadores pedagógicos que atuam na Educação de Jovens e Adultos (EJA). O objetivo é valorizar e reafirmar o papel deste profissional nas unidades escolares e nas Coordenadorias Regionais de Educação (CREs).

## Prefeitura nomeia mais 119 aprovados em concurso para a Secretaria da Saúde

O serviço médico prestado à população de Salvador ganha reforço em 16 especialidades

**P**ara ampliar a profissionalização do serviço médico em Salvador, a Prefeitura está nomeando mais 119 profissionais de saúde, aprovados em concurso, em 16 especialidades. O decreto foi publicado no Diário Oficial do Município (DOM) da última sexta-feira. Foram nomeados 40 médicos generalistas, 19 enfermeiros, 19 odontólogos clínicos, 11 técnicos em enfermagem, 10 médicos pediatras, além de 20 profissionais, entre médicos psiquiatras, neurologistas, ortopedistas, clínico, infectologista e veterinário, odontólogos periodontistas e endodontista, engenheiro sanitarista, técnico em saúde bucal e oficineiros. **PÁGINA 3**

**PORTO E FAROL DA BARRA** A Prefeitura está realizando serviços de recuperação de passeio e pintura da balaustrada

**PÁGINA 2**



## REQUALIFICAÇÃO

# Obras beneficiam bairros do Comércio e da Barra

### Recuperação de calçamento e balaustradas ficará pronta até o início de dezembro

Quem passa na esquina das ruas Portugal e Bélgica, no Comércio, não tem mais a preocupação de pisar numa rua alagada, nos períodos de chuva. Ali, que antes nem se via a conhecida “boca-de-lobo”, devido ao entupimento da sarjeta, a Prefeitura de Salvador, através da Superintendência de Conservação e Obras Públicas (Sucop), realizou, na última sexta-feira, mais um trabalho de recuperação e requalificação dos passeios públicos e calçamentos.

Também foram substituídas as pedras portuguesas, danificadas pela ação do tempo e pelo mau uso da calçada com a montagem de minicomércios. “Antes, era um problema para quem passava por aqui, porque entupia tudo, mas agora não ocorre mais isso”, explica Raimundo Lopes, encarregado de obras da Sucop. “Aquilo era um transtorno, porque sempre saía dali com os pés molhados, sapatos sujos, ou tinha que desviar por outras ruas, quando ia do trabalho para casa”, desabafa a coordenadora administrativa Layze Costa.

Serão feitos ainda os serviços de conserto do meio-fio. “Em duas semanas de trabalho, substituímos todas as pedras que estavam danificadas, com o trabalho minucioso de escavação, ci-

mentar o local onde serão colocadas as novas pedras e depois fazer o rejunte com massa, para manter o desenho original da calçada”, completa Raimundo.

Na Barra, o trabalho é de enaltecer a beleza de um dos pontos turísticos mais bonitos da capital baiana. O

passeio público, que se estende do Porto da Barra ao Farol, considerado pela ONG Mobilize Brasil como o segundo melhor do País (ficando atrás apenas da Avenida Faria Lima, no bairro de Pinheiros, em São Paulo) recebeu nova pintura e desobstrução dos canais.

“O turista que passar pela Barra vai apreciar, além da riqueza arquitetônica e a agitação noturna, o passeio público, com a balaustrada recuperada e pintada”, finaliza o encarregado de obras da Sucop. De acordo com o encarregado, os trabalhos devem ser finalizados até o início de dezembro, nos dois locais.

ANTONIO QUEIRÓS



No Comércio, os serviços de recuperação da pavimentação incluem a substituição de pedras portuguesas danificadas, mantendo o desenho original da calçada

## MUDANÇA DE NÚMERO

# Conselho Municipal dos Direitos da Mulher tem novo telefone

### O órgão continua a funcionar na Av. Sete de Setembro, 89, Edf. Oxumaré, sala 201 – São Bento

O Conselho Municipal dos Direitos da Mulher, que tem como objetivo deliberar, contribuir na normatização e fiscalizar políticas relativas aos direitos da mulher, está com um novo número de telefone, que passou a ser 3186-1571, através do qual as mulheres de Sal-

vador podem se comunicar para fazer denúncias ou passar informações.

A presidente do CMM, Célia Sacramento, destaca que a mudança aconteceu apenas no número de telefone. O órgão continua a funcionar no mesmo endereço, na Avenida Sete de

Setembro, 89, Edf. Oxumaré, sala 201 – São Bento (CEP. 40.060.001) e também pode ser contatado pelo email [cmm@salvador.ba.gov.br](mailto:cmm@salvador.ba.gov.br)

O CMM em Salvador é um órgão público, subordinado à Casa Civil da Prefeitura de Salvador, criado por

meio da Lei Municipal 07.452/85, e tem também como objetivo desenvolver estudos, projetos, debates e pesquisas relativas à condição da mulher, visando a eliminação das discriminações que atingem a ampliação dos seus direitos.

**Prefeitura  
de Salvador**



**DIÁRIO OFICIAL DO  
MUNICÍPIO**

Criado pelo art. 82 da Lei nº 3601, de 18 de fevereiro de 1986

#### Órgãos responsáveis

Casa Civil  
Secretaria Municipal de Comunicação  
Rua Chile, nº 21 - CEP 40020-000  
Salvador – Bahia – Brasil – Tel.: 2201-6265 / 3176-1422  
[www.salvador.ba.gov.br](http://www.salvador.ba.gov.br)

Prefeito de Salvador  
**João Henrique de Barradas Carneiro**

Chefe da Casa Civil  
**Geraldo Abbehusen**

Secretário de Comunicação  
**André Curvello**

Editora Responsável  
**Angélica Parras**

Coord. de Jornalismo  
**Paixão Barbosa**

Assessor Especial  
**Waldomiro Júnior**

Editor Executivo  
**Luiz Augusto dos Santos**

Coord. de Fotografia  
**Sergio Pedreira**

**Ouvidoria Geral do Município** – Para registrar reclamações, denúncias, sugestões ou elogios, acesse: [www.ouvidoria.salvador.ba.gov.br](http://www.ouvidoria.salvador.ba.gov.br) ou ligue para (71) 2203-5008/5009. Fax: (71) 2203-5050, de segunda a sexta-feira, das 8h30 às 18 horas.

**Serviço Salvador Atende** – Para solicitar serviços ou informação, acesse: [www.salvadoratende.ba.gov.br](http://www.salvadoratende.ba.gov.br) ou ligue 156, de segunda a sexta-feira, das 8 às 18 horas.



## CONCURSO DA SAÚDE

# Prefeitura nomeia mais 119 aprovados

Interessados devem comparecer à Seplag, para tomar posse no prazo legal de 30 dias corridos

**A** Prefeitura Salvador publicou, no Diário Oficial do Município (DOM) da última sexta-feira, decreto que nomeia mais 119 profissionais, em 16 especialidades, para exercerem funções na Secretaria Municipal da Saúde (SMS). Homologado em 17 de janeiro deste ano, com o objetivo de ampliar a profissionaliza-

ção do serviço médico da capital baiana, o concurso público já convocou 1.277 aprovados e nomeou 385.

Desta vez, foram nomeados 40 médicos generalistas, 19 enfermeiros, 19 odontólogos clínicos, 11 técnicos em enfermagem, 10 médicos pediatras, além de 20 profissionais, entre médicos psiquiatras, neurolo-

gistas, ortopedistas, clínico, infectologista e veterinário; odontólogos periodontistas e endodontista; engenheiro sanitário; técnico em saúde bucal e oficinairos.

Os nomeados devem comparecer à Seplag, situada na Av. Vale dos Barris, nº 125, entre 8 e 13 horas, munidos da mesma documentação

original entregue no ato da convocação, para tomar posse no prazo legal de 30 dias corridos, a partir da data da publicação. Para mais informações, o candidato pode procurar a Subcoordenadoria de Provisão, Carreira e Remuneração da Secretaria, através do e-mail: [pcre@salvador.ba.gov.br](mailto:pcre@salvador.ba.gov.br) ou telefone 2201-8017.

## COMITIVA

# Profissionais de saúde do Haiti conhecem bases da Samu-192

Grupo estará em Salvador, onde visitará a base do Serviço de Atendimento Móvel de Urgência

**O** Ministério da Saúde promove mais uma ação para o projeto de fortalecimento do Sistema de Saúde e Vigilância Epidemiológica do Haiti. Uma comitiva formada por médicos e enfermeiros haitianos está no Brasil para conhecer o processo de gestão e a estrutura funcional dos serviços de urgência e emergência do SUS. Nesta segunda-feira, o grupo de haitianos estará em Salvador, onde visitará a base do Serviço de Atendimento Móvel de Urgência (Samu) e também participará do curso introdutório pelo Núcleo de Ensino do Serviço.

A agenda inclui visitas às principais Centrais de Regulação e Bases Descentralizadas do Samu-192.

A comitiva já passou por Brasília e São Paulo. O retorno para Porto Príncipe está previsto para o dia 2 de dezembro.

A comitiva dos profissionais de saúde do país caribenho é formada por um psiquiatra, um ortopedista, especializado em traumas, uma enfermeira-chefe e dois técnicos de enfermagem. A visita faz parte do Projeto Haiti, cooperação firmada entre os governos do Brasil, do Haiti e de Cuba, voltada para o fortalecimento do sistema de saúde haitiano, destruído por um terremoto que atingiu o país em 2010. No Brasil, o projeto é coordenado pelo Ministério da Saúde e conta com parceiros como a Fundação Oswaldo Cruz e as universi-

dades federais do Rio Grande do Sul (UFRS) e de Santa Catarina (UFSC).

“Dividir conhecimento e experiências com outros países mostra que temos qualidade nos serviços de urgência e emergência no país e estamos no caminho certo”, avaliou o coordenador-geral de Urgência e Emergência do Ministério da Saúde, Paulo de Tarso Abrahão.

O acordo de cooperação prevê a ajuda do Brasil na recuperação e construção de unidades hospitalares. Também deve contribuir para a aquisição de equipamentos, ambulâncias e insumos de saúde, além de viabilizar bolsas para capacitação de profissionais de saúde haitianos. O governo brasileiro tam-

bém deve qualificar a gestão assistencial e de vigilância epidemiológica no Haiti e apoiar medidas de fortalecimento do sistema de atenção básica de saúde.

Desde o terremoto, o Ministério da Saúde já doou 30 ambulâncias para o Haiti – todas Unidades de Suporte Básico (UBS), equipadas com Desfibrilador Externo Automático. A população conta também com uma Central de Regulação em Porto Príncipe, capital do país.

## AÇÃO CONJUNTA

Há dois anos, desde o terremoto que vitimou aproximadamente três milhões de haitianos, diversas ações vêm sendo desenvolvidas para ajudar o Haiti a se recuperar da tragédia. Dois laboratórios especializados em vigilância epidemiológica foram reconstruídos e estão sendo equipados. Dois técnicos do Laboratório Nacional de Saúde Pública (LNSP) do Haiti receberam cursos de capacitação no Instituto de Pesquisa Clínica Evandro Chagas (Ipec) da Fiocruz, instituição brasileira referência no campo da vigilância em saúde.

Com o objetivo de melhorar o atendimento à população haitiana, estão sendo formados agentes comunitários de saúde. Pelo Projeto Haiti, já foram capacitados 58 agentes e seis turmas estão em processo de formação. Juntas, vão qualificar 180 novos profissionais para atuarem nas regiões de Carrefour, Bon Repos e Beudet, na região metropolitana de Porto Príncipe. A meta é formar cerca de mil agentes comunitários até o término do projeto.

SECOM



Psiquiatra, ortopedista, enfermeira e técnicos em enfermagem fazem parte da equipe que visitará unidades do Samu

## SUMÁRIO

<b>EXECUTIVO</b>	5
DECRETOS FINANCEIROS	5
DECRETOS NUMERADOS	5
CASA CIVIL	6
PROCURADORIA GERAL DO MUNICÍPIO - PGMS	6
SECRETARIA MUNICIPAL DA FAZENDA - SEFAZ	6
SECRETARIA MUNICIPAL DE PLANEJAMENTO, TECNOLOGIA E GESTÃO - SEPLAG	7
INSTITUTO DE PREVIDÊNCIA DO SALVADOR - PREVIS	7
SECRETARIA MUNICIPAL DA EDUCAÇÃO, CULTURA, ESPORTE E LAZER - SECULT	7
FUNDAÇÃO GREGÓRIO DE MATTOS - FGM	8
SECRETARIA MUNICIPAL DA SAÚDE - SMS	8
SECRETARIA MUNICIPAL DE DESENVOLVIMENTO URBANO, HABITAÇÃO E MEIO AMBIENTE - SEDHAM	9
SUPERINTENDÊNCIA DO MEIO AMBIENTE - SMA	9
SECRETARIA MUNICIPAL DE SERVIÇOS PÚBLICOS E PREVENÇÃO À VIOLÊNCIA - SESP	10
SUPERINTENDÊNCIA DE SEGURANÇA URBANA E PREVENÇÃO A VIOLÊNCIA - SUSPREV	10
<b>LICITAÇÕES</b>	10
CASA CIVIL	10
PROCURADORIA GERAL DO MUNICÍPIO - PGMS	11
SECRETARIA MUNICIPAL DA FAZENDA - SEFAZ	11
SECRETARIA MUNICIPAL DE PLANEJAMENTO, TECNOLOGIA E GESTÃO - SEPLAG	11
INSTITUTO DE PREVIDÊNCIA DO SALVADOR - PREVIS	11
SECRETARIA MUNICIPAL DA SAÚDE - SMS	12
SECRETARIA MUNICIPAL DE DESENVOLVIMENTO URBANO, HABITAÇÃO E MEIO AMBIENTE - SEDHAM	12
FUNDAÇÃO MÁRIO LEAL FERREIRA - FMLF	12
SUPERINTENDÊNCIA DE CONTROLE E ORDENAMENTO DO USO DO SOLO DO MUNICÍPIO - SUCOM	12
SUPERINTENDÊNCIA DO MEIO AMBIENTE - SMA	12
<b>CONTRATOS</b>	13
CASA CIVIL	13
SECRETARIA MUNICIPAL DA FAZENDA - SEFAZ	13
SECRETARIA MUNICIPAL DA SAÚDE - SMS	13
SECRETARIA MUNICIPAL DE DESENVOLVIMENTO URBANO, HABITAÇÃO E MEIO AMBIENTE - SEDHAM	13
SECRETARIA MUNICIPAL DOS TRANSPORTES URBANOS E INFRAESTRUTURA - SETIN	14
SUPERINTENDÊNCIA DE CONSERVAÇÃO E OBRAS PÚBLICAS DO SALVADOR - SUCOP	14
<b>EDITAIS</b>	14
SECRETARIA MUNICIPAL DA FAZENDA - SEFAZ	14
SECRETARIA MUNICIPAL DE DESENVOLVIMENTO URBANO, HABITAÇÃO E MEIO AMBIENTE - SEDHAM	15
SUPERINTENDÊNCIA DE CONTROLE E ORDENAMENTO DO USO DO SOLO DO MUNICÍPIO - SUCOM	15
SECRETARIA MUNICIPAL DOS TRANSPORTES URBANOS E INFRAESTRUTURA - SETIN	15
SUPERINTENDÊNCIA DE TRÂNSITO E TRANSPORTE DO SALVADOR - TRANSALVADOR	15

**Prefeitura  
de Salvador**



**DIÁRIO OFICIAL DO  
MUNICÍPIO**

Criado pelo art. 82 da Lei nº 3601, de 18 de fevereiro de 1986

**Órgãos responsáveis**

Casa Civil  
Secretaria Municipal de Comunicação  
Rua Chile, nº 21 - CEP 40020-000  
Salvador – Bahia – Brasil – Tel.: 2201-6265 / 3176-1422  
[www.salvador.ba.gov.br](http://www.salvador.ba.gov.br)

Prefeito de Salvador  
**João Henrique de Barradas Carneiro**

Chefe da Casa Civil  
**Geraldo Abbehusen**

Subchefe  
**Paulo Pinheiro**

Subchefe Institucional  
**Luciana Harth**

Assessor Especial  
**Castello Neto**

Gestor de Tecnologia  
**Ricardo Seixas**

Núcleo de Editoração  
**Jorge Pinto**

Editoração Eletrônica  
**Admilton Ferreira**

**Ouvidoria Geral do Município** – Para registrar reclamações, denúncias, sugestões ou elogios, acesse: [www.ouvidoria.salvador.ba.gov.br](http://www.ouvidoria.salvador.ba.gov.br) ou ligue para (71) 2203-5008/5009. Fax: (71) 2203-5050, de segunda a sexta-feira, das 8h30 às 18 horas.

**Serviço Salvador Atende** – Para solicitar serviços ou informação, acesse: [www.salvadoratende.ba.gov.br](http://www.salvadoratende.ba.gov.br) ou ligue 156, de segunda a sexta-feira, das 8 às 18 horas.

**EXECUTIVO**

**DECRETOS FINANCEIROS**

efeitos a 1º de novembro de 2012.

GABINETE DO PREFEITO MUNICIPAL DO SALVADOR, em 23 de novembro de 2012.

**DECRETO Nº 23.508 de 23 de novembro de 2012**

Altera o Plano de Aplicação Bimestral - PAB - do Fundo Municipal de Saúde - FMS - indicado e dá outras providências.

O PREFEITO MUNICIPAL DO SALVADOR, CAPITAL DO ESTADO DA BAHIA, no uso de suas atribuições, com fundamento no art. 99 da Lei nº 2.184, de 07 de janeiro de 1969 e art. 8º da Lei Complementar nº 101, de 04 de maio de 2000, combinado com o Decreto nº 23.442 de 08 de novembro de 2012,

DECRETA:

Art. 1º - Fica alterado, para o 6º bimestre do exercício de 2012, o Plano de Aplicação Bimestral - PAB - do Fundo Municipal de Saúde - FMS - relativamente aos Projetos e às Atividades constantes do anexo a este Decreto.

Art. 2º - Este Decreto entra em vigor na data de sua publicação, retroagindo os seus

**JOÃO HENRIQUE**

Prefeito

**GERALDO DIAS ABBEHUSEN**

Chefe da Casa Civil

**OSCIMAR ALVES TORRES**

Secretário Municipal da Fazenda, em exercício

**OSCIMAR ALVES TORRES**

Secretário Municipal de Planejamento, Tecnologia e Gestão

**TATIANA MARIA PARAÍSO**

Secretária Municipal da Saúde

**ANEXO AO DECRETO Nº 23.508 / 2012  
PLANO DE APLICAÇÃO BIMESTRAL (PAB)  
6º BIMESTRE - 2012**

**ORGÃO: 30 - Secretaria Municipal da Saúde - SMS**

(R\$ 1.00)

PROGRAMAÇÃO				APROVADO	ALTERADO
U.O	CÓDIGO	DENOMINAÇÃO	FONTE		
301110	10.122.045.2001	Manutenção dos Serviços Técnicos e Administrativos - SMS	002-Rec. de Impostos e Transferências de Impostos - Saúde	880.000	1.488.800
301110	10.305.028.1330	Implantação do Centro de Especialidade Odontológica (CEO)	002-Rec. de Impostos e Transferências de Impostos - Saúde		397.600
301110	10.301.028.1331	Implantação/Readequação de Unidades de Saúde da Família	002-Rec. de Impostos e Transferências de Impostos - Saúde		90.000
301110	10.302.028.2091	Informação e Comunicação Social em Saúde	002-Rec. de Impostos e Transferências de Impostos - Saúde		3.200
301110	10.302.023.2095	Implementação dos Serviços de Atendimento de Saúde Pré-Hospitalar	002-Rec. de Impostos e Transferências de Impostos - Saúde	3.666.000	8.401.700
301110	10.302.036.2098	Reorganização da Rede de Saúde de Média e Alta Complexidade	002-Rec. de Impostos e Transferências de Impostos - Saúde	1.156.000	2.256.200
301110	10.126.028.2100	Modernização e Ampliação do Parque Tecnológico da SMS	002-Rec. de Impostos e Transferências de Impostos - Saúde		239.400
301110	10.301.024.2107	Promoção das Ações Básica de Saúde	002-Rec. de Impostos e Transferências de Impostos - Saúde		344.400
<b>TOTAL DO ÓRGÃO</b>				<b>5.702.000</b>	<b>13.221.300</b>

**RETIFICAÇÃO**

No Anexo do Decreto nº 23.507, de 22/11/2012, publicado no DOM de 23/11/2012,

Onde se lê:

ANEXO AO DECRETO Nº 23.504/2012

Leia-se:

ANEXO AO DECRETO Nº 23.507/2012

Art. 1º Fica alterada a planta do Plano de Manejo da Ilha dos Frades constante do Decreto nº 20.179/2009, publicado no DOM de 12 a 14 de dezembro de 2009, que regulamenta a Zona de Proteção Ambiental - ZPAM da Ilha dos Frades, com as alterações inseridas conforme processo administrativo 68.00.2012.2165 - SEDHAM.

Art. 2º Este Decreto entra em vigor na data de sua publicação.

GABINETE DO PREFEITO MUNICIPAL DO SALVADOR, em 23 de novembro de 2012.

**JOÃO HENRIQUE**

Prefeito

**GERALDO DIAS ABBEHUSEN**

Chefe da Casa Civil

**OSCIMAR ALVES TORRES**

Secretário Municipal da Fazenda, em exercício

**JOSÉ LUIZ SANTOS COSTA**

Secretário Municipal dos Transportes Urbanos e Infraestrutura

**PAULO SÉRGIO DAMASCENO SILVA**

Secretário Municipal de Desenvolvimento Urbano, Habitação e Meio Ambiente

**DECRETOS NUMERADOS**

**DECRETO Nº 23.509 de 23 de novembro de 2012**

Altera, na forma que indica, a planta do Plano de Manejo da Ilha dos Frades constante do Decreto nº 20.179/2009, que regulamenta a Zona de Proteção Ambiental - ZPAM da Ilha dos Frades.

O PREFEITO MUNICIPAL DO SALVADOR, CAPITAL DO ESTADO DA BAHIA, no uso das atribuições que lhe confere o inciso V do artigo 52 da Lei Orgânica do Município do Salvador e tendo em vista o que consta do processo administrativo 68.00.2012.2165 - SEDHAM,

DECRETA:

**ANEXO AO DECRETO Nº 23.509 / 2012**

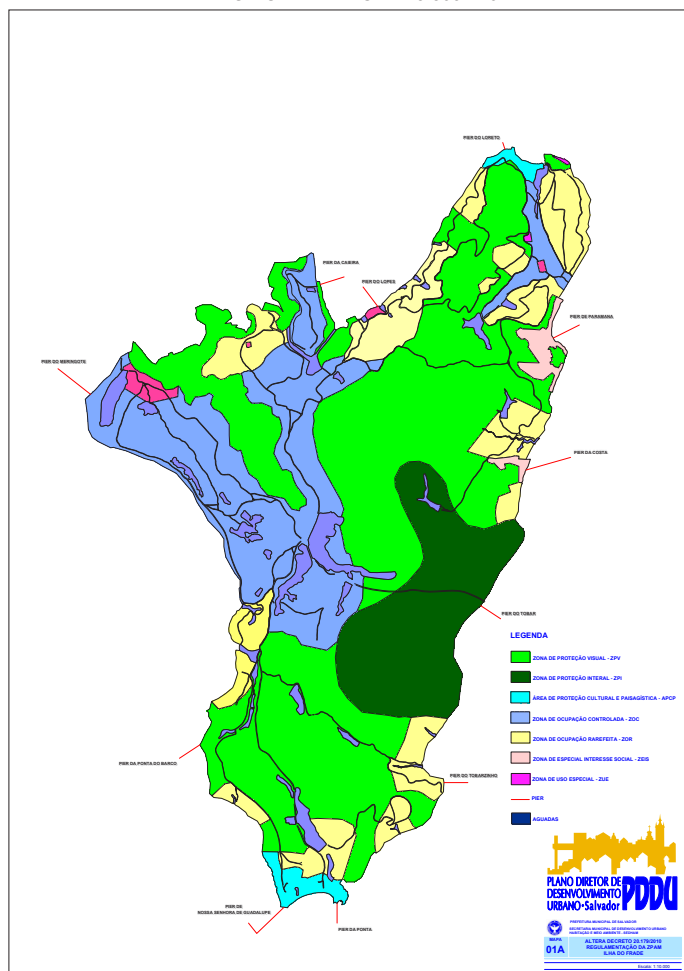

**CASA CIVIL**

**PORTARIA Nº 044 /2012**

O CHEFE DA CASA CIVIL, no uso de suas atribuições,

**RESOLVE:**

Designar os servidores **JÂNIO SANTOS NOVAIS**, matrícula 881.194, **OLGA MARIA DE OLIVEIRA RIBEIRO**, matrícula 870.645 e **REGINA LUCIA ALMEIDA SANTOS**, matrícula 22.448 para, sob a presidência do primeiro, constituírem a comissão de elaboração do Levantamento Físico do Estoque de Produtos da Casa Civil, referente ao exercício de 2012.

GABINETE DO CHEFE DA CASA CIVIL, em 23 de novembro de 2012.

**PAULO PINHEIRO**  
Subchefe da Casa Civil

Port. 42/2012  
Publicada DOM de 25/09/12

**PROCURADORIA GERAL DO MUNICÍPIO - PGMS**

**DESPACHOS FINAIS DA COORDENADORIA MINISTRATIVA DA  
PGMS DELEGAÇÃO DE COMPETÊNCIA - DECRETO Nº 7047/84**

LICENÇA PRÊMIO - DEFERIDA		
Nº PROC.	INTERESSADOS	QUINQUÊNIOS
671/2012-PGMS	ROSANGELA ARLINDA R. DE SOUZA	2º, 3º, 4º e 5º
511/2012-PGMS	RONALDO MELO MARTINS DA COSTA	3º, 4º e 5º

Salvador, 23 de novembro de 2012

**ISA DE ARAÚJO PINTO LIMA**  
Coordenadora Administrativa/PGMS

**SECRETARIA MUNICIPAL DA FAZENDA - SEFAZ**

**DESPACHOS FINAIS DO COORDENADOR ADMINISTRATIVO DA  
SEFAZ - DELEGAÇÃO DE COMPETÊNCIA -DECRETO Nº 7047/1984**

**LICENÇA ESPECIAL - DEFERIDA**

PROCESSO	REQUERENTE	QUINQUÊNIO
60805/2012	José Alexandre Costa Machado	1º
63105/2012	Leonardo Vicente Pereira	1º
65615/2012	Fabricao Bisset Silva de Brito	1º
63104/2012	Marcos Pereira Bastos	1º
64514/2012	Marcelo Fonseca de Carvalho	2º
66347/2012	Dcael Bandeira de Melo	3º
67689/2012	Marcelo Nunes Dantas	4º
66965/2012	Celia Cristina Caribe Meirelles	4º
58343/2012	Maria Lucia Paranhos	4º
68138/2012	Iná Maria de Jesus dos Santos	4º, 5º e 6º
65941/2012	Roberto Mota Gois	5º
61366/2012	Edelice Cerqueira Vicente	5º
62930/2012	Marileia Soares Ribeiro	6º
59090/2012	Rose Mary Nunes Santos	6º
59875/2012	Luiz Carlos Ravazzano	6º ao 9º
59323/2012	Valdeci Tosta Cruz	7º
68135/2012	Luzia Maria Silva Cruz	8º

GABINETE DA COORDENADORIA ADMINISTRATIVA, EM 21 DE NOVEMBRO DE 2012.

**ALFREDO DE CAMPOS BARBOSA JUNIOR**  
Coordenador Administrativo

**DESPACHOS FINAIS DO ILMº. SR COORDENADOR DE TRIBUTOS  
IMOBILIÁRIOS, DELEGAÇÃO DE COMPETÊNCIA- PORTARIA Nº 169/2009**

**DEFIRO**

Isenção relativa ao Imposto sobre a Transmissão Inter Vivos- ITIV.

Processo nº: 70363/2012  
Interessado: LUIZ ANTONIO SIMÕES ESTEVES  
(Inscrição Municipal nº 699.523-3)

Processo nº: 43736/2010  
Interessado: VALDICE GOMES BERTOSO  
(Inscrição Municipal nº 653.241-1)

Processo nº: 69328/2012  
Interessado: EDVANE PINHEIRO VIANA  
(Inscrição Municipal nº 677.782-1)

Processo nº: 49287/2012  
Interessado: GEANE MARIA DE JESUS  
(Inscrição Municipal nº 652.958-5)

Processo nº: 69317/2012  
Interessado: SARA ZILANE S DOS SANTOS  
(Inscrição Municipal nº.677.989-1)

Processo nº: 71609/2012  
Interessado: ELIANA PEREIRA DA CUNHA  
(Inscrição Municipal nº.693.890-6)

Processo nº: 71605/2012  
Interessado: LEANDRO VIDAL SUAREZ LEAL  
(Inscrição Municipal nº.682.851-5)

Processo nº: 71595/2012  
Interessado: UENDEL DUARTE MATOS  
(Inscrição Municipal nº.682.861-2)

Processo nº: 49163/2012  
Interessado: JOÃO CARLOS BATISTA DE SOUZA  
(Inscrição Municipal nº.691.591-4)

Processo nº: 49292/2010  
Interessado: ROBSON DA DOS SANTOS  
(Inscrição Municipal nº.652.714-2)

Salvador, 23 de Novembro de 2012

**ULISSES DE ARAÚJO MALVEIRA**  
Coordenador da CTI



**SECRETARIA MUNICIPAL DE PLANEJAMENTO, TECNOLOGIA E GESTÃO - SEPLAG**

**PORTARIA Nº 440/2012**

O SECRETÁRIO MUNICIPAL DE PLANEJAMENTO, TECNOLOGIA, E GESTÃO, no uso da competência delegada pelo Decreto n.º 11.944/98, publicado no DOM de 16.03.1998 e tendo em vista o que consta do Processo 4980/2012-SMS, resolve conceder aposentadoria a REINE MARIE CHAVES SANTOS, matrícula n.º 19540, Profissional de Atendimento Integrado, na área de qualificação de Médico, Código 28010, lotado (a) na Secretaria Municipal da Saúde, com fundamento no artigo 6º da Emenda Constitucional n.º 041/2003, cabendo ao Instituto de Previdência do Salvador a fixação de sua renda mensal na inatividade, na forma da Lei Complementar n.º 05 de 06 de julho de 1992.

GABINETE DO SECRETÁRIO MUNICIPAL DE PLANEJAMENTO, TECNOLOGIA, E GESTÃO.

Em 21 de novembro de 2012.

**OSCIMAR ALVES TORRES**  
Secretário

**PORTARIA N.º 443/2012**

O SECRETÁRIO MUNICIPAL DE PLANEJAMENTO, TECNOLOGIA, E GESTÃO, no uso da competência delegada pelo Decreto n.º 11.944/98, publicado no DOM de 16.03.1998 e tendo em vista o que consta do Processo 3532/2012-SECULT, resolve conceder aposentadoria a CELÍ LIMA DE JESUS matrícula n.º 16622, Agente de Suporte Operacional e Administrativo, na área de qualificação de Agente de Suporte de Serviços, Código 36002, lotado (a) na Secretaria Municipal da Educação, Cultura, Esporte e Lazer, com fundamento no artigo 3º da Emenda Constitucional n.º 047/2005, cabendo ao Instituto de Previdência do Salvador a fixação de sua renda mensal na inatividade, na forma da Lei Complementar n.º 05 de 06 de julho de 1992.

GABINETE DO SECRETÁRIO MUNICIPAL DE PLANEJAMENTO, TECNOLOGIA, E GESTÃO.

Em 21 de novembro de 2012.

**OSCIMAR ALVES TORRES**  
Secretário

**Instituto de Previdência do Salvador - PREVIS**

**PORTARIA Nº 311/2012**

O PRESIDENTE DO INSTITUTO DE PREVIDÊNCIA DO SALVADOR - PREVIS, no uso de suas atribuições que lhe confere o Artigo 14, Inciso I, Alínea "K" do Regimento Interno, aprovado pelo Decreto 19.403 de 18.03.09, RESOLVE: Designar os servidores, **Ubirajara Bonfim Vigas**, matrícula **988038**, Presidente, **Roseli Santana Brito**, matrícula **983046** e **Renato José da Silva**, matrícula **974020**, para sob a Presidência do primeiro constituírem a Comissão para conferência do **Livro Caixa do Exercício de 2012**. Ficando revogada a Portaria de nº **372/2011**, publicada no DOM **24 de novembro de 2011**.

GABINETE DA PRESIDÊNCIA, 13 de novembro de 2012

**NEEMIAS DOS REIS SANTOS**  
Presidente

**SECRETARIA MUNICIPAL DA EDUCAÇÃO, CULTURA, ESPORTE E LAZER - SECULT**

**PORTARIA Nº. 361/2012**

O SECRETÁRIO MUNICIPAL DA EDUCAÇÃO, CULTURA, ESPORTE E LAZER, no uso de suas atribuições legais,

RESOLVE:

COMISSÃO DE LICITAÇÃO	SERVIDOR	MATRÍCULA
Conselho Escolar da Escola Municipal Batista de São Caetano	Presidente: Jeane Bandeira Queiroz	878288
	Membro: Adriana de Andrade Sant'Anna Estrela	871202
	Membro: Regina Célia Miranda	878022
Conselho Escolar da Escola Municipal Tenente Almir	Presidente: Jamine Espírito Santo Ribeiro	876995
	Membro: Paulo César Alves de Souza	877708
	Membro: Ana Lúcia Bezerra Almeida	876255
Conselho Escolar da Escola Municipal Ministro Simões Filho	Presidente: Liliene dos Santos Teixeira	875254-4
	Membro: Everaldo Souza Dias Coelho	23230
	Membro: Maria Isabel Galeão Loyola Santos	111956524

COMISSÃO DE LICITAÇÃO	SERVIDOR	MATRÍCULA
Conselho Escolar da Escola Municipal Jaime Vieira Lima	Presidente: Aurenita Sacramento de Jesus	877711
	Membro: Neide dos Santos Teixeira	877792
	Membro: Ligiane Reis Fernandes Nascimento	879513
Conselho Escolar da Escola Municipal Francisco Mangabeira	Presidente: Lucia Francisca Barrozo da Costa Atagiba	20.327
	Membro: Maria da Conceição Soares de Oliveira Alves	11.288.540
	Membro: Andréia Lima das Virgens	877191
Conselho Escolar da Escola Municipal Cidade Nova	Presidente: Elisângela Conceição Cerqueira	875996
	Membro: Simone Reis Muniz	874881
	Membro: Armando Andrade Bonfim	870360

Art. 3º - A comissão terá o prazo até 31 de dezembro de 2012.

Art. 4º - Esta portaria entra em vigor na data de sua publicação.

GABINETE DA SECRETARIA MUNICIPAL DA EDUCAÇÃO, CULTURA, ESPORTE E LAZER, em 13 de julho de 2012.

**JOÃO CARLOS BACELAR**  
Secretário

**PORTARIA Nº. 362/2012**

O SECRETÁRIO MUNICIPAL DA EDUCAÇÃO, CULTURA, ESPORTE E LAZER, no uso de suas atribuições legais,

RESOLVE:

COMISSÃO DE LICITAÇÃO	SERVIDOR	MATRÍCULA
Conselho Escolar da Escola Municipal Arte e Alegria	Presidente: Eliete de Freitas Caribe do Espírito Santo	871781
	Membro: Virgínia Lúcia Simplício Batista	872666
	Membro: Meires Ramos dos Santos	872979
Conselho Escolar da Escola Municipal Antonio Carlos Magalhães	Presidente: Maria da Conceição Ribeiro dos Santos	18.919
	Membro: Sandra Santana do Carmo	870637
	Membro: Celma Maria de Santana Farias	18.923
Conselho Escolar da Escola Municipal Aniflório de Carvalho	Presidente: Claudia de Jesus França	875526
	Membro: Niida Lourença dos Santos	14.201
	Membro: Jovana Sena dos Santos	872482
Conselho Escolar da Escola Municipal Álvaro Vasconcelos da Rocha	Presidente: Maria Inês Moysés	875650
	Membro: Fabiela Lopes de Oliveira	876578
	Membro: Janai Freitas Costa Pires	870360
Conselho Escolar da Escola Municipal Professor Antônio Carvalho Guedes	Presidente: Cristiane Araújo dos Santos	875952
	Membro: Rita de Cássia Gomes Correia	876984
	Membro: Ana Rita Soares Resende	872098
Conselho Escolar do CSU Liberdade	Presidente: Isabel Cristina Ferreira Ramos	22748
	Membro: Ana Cristina de Santana Ferreira	875993
	Membro: Valtenira Alves Osório da Silva	872746
Conselho Escolar da Escola Municipal Sociedade 6 de Janeiro	Presidente: Ana Lúcia Souza Cerqueira Freitas	875503
	Membro: Simone Haack Rodriguez	873155
	Membro: Vande de Souza Assunção	874715
Conselho Escolar da Escola Municipal Capistrano de Abreu	Presidente: Jaciara Gomes dos Santos	871785
	Membro: Isadora da Mota S. Sampaio	878458
	Membro: Sueli Morais Santos	11936494
Conselho Escolar da Escola Municipal Simões Filho	Presidente: Elizangela Pereira de Matos Cunha	872344
	Membro: Ana Paula Nunes	875171
	Membro: Arlete El-Sarie Cavalcante	875468
Conselho Escolar da Escola Municipal Maria Antonieta Alfarno	Presidente: Luciene da Silva Castro	872483
	Membro: Dilma dos Santos Evangelista	871233
	Membro: Adilza Pinto Lopes	878754
Conselho Escolar da Escola Municipal Oscar da Penha	Presidente: Ana Lucia Moreira da Silva	192422
	Membro: Jacy Guimarães de Oliveira	871737
	Membro: Vara Lúcia Almeida Dantas	876830

COMISSÃO DE LICITAÇÃO	SERVIDOR	MATRÍCULA
Conselho Escolar da Escola Municipal da Canabrava	Presidente: Valdice Oliveira Souza	873072
	Membro: Ana Carla Lima Coutinho	874755
	Membro: Carla Verônica Rosa Bahia	877179
Conselho Escolar da Escola Municipal Comunitária de Canabrava	Presidente: Gildete Casaes Freitas	871209
	Membro: Claudia Márcia Daltr Ribeiro	22262
	Membro: Jaquiline Moura Santana de Lima	877909
Conselho Escolar da Escola Municipal Professor Manoel de Almeida Cruz	Presidente: Kátia Maria Ferreira Melo	872336
	Membro: Sonia Marques dos Santos	23376
	Membro: Cleide Barbosa dos Reis	879298
Conselho Escolar da Escola Municipal Maria Rosa Freire	Presidente: Leonildo Costa Caldas	871419
	Membro: Maria Bernardete Umbelino dos Santos	874952
	Membro: Nilda Santana Gomes Cruz	896859
Conselho Escolar do Centro Municipal de Educação Infantil Virgen de La Almodena	Presidente: Rose Mary Fernandes de Araújo	878616
	Membro: Ana Paula Nunes de Santana	879053
	Membro: Valdirene Gama Azeredo Santos	879293

Art. 3º - A comissão terá o prazo até 31 de dezembro de 2012.

Art. 4º - Esta portaria entra em vigor na data de sua publicação.

GABINETE DA SECRETARIA MUNICIPAL DA EDUCAÇÃO, CULTURA, ESPORTE E LAZER, em 13 de julho de 2012.

**JOÃO CARLOS BACELAR**  
Secretário

### PORTARIA Nº. 502/2012

O SECRETÁRIO MUNICIPAL DA EDUCAÇÃO, CULTURA, ESPORTE E LAZER, no uso de suas atribuições legais,

RESOLVE:

Reduzir a carga horária de 40 para 20 horas, dos servidores abaixo relacionados:

PROCESSO	REQUERENTE	MATRÍCULA	CARGO EFETIVO
3236/2012	Ana Karina Porto de Castro	871.667	Professora
2423/2012	Maria Márcia Bispo dos Santos	23.470	Professora
636/2012	Marilu Oliveira Santos	876.473	Coordenadora Pedagógica

GABINETE DA SECRETARIA MUNICIPAL DA EDUCAÇÃO, CULTURA, ESPORTE E LAZER, em 21 de novembro de 2012.

**JOÃO CARLOS BACELAR**  
Secretário

### PORTARIA Nº. 503/2012

O SECRETÁRIO MUNICIPAL DA EDUCAÇÃO, CULTURA, ESPORTE E LAZER, no uso de suas atribuições legais,

RESOLVE:

**Art. 1º** - Constituir Comissão Julgadora que irá selecionar os melhores projetos pedagógicos da Rede Municipal de Ensino de Salvador nas Categorias Educação Infantil, Séries / Anos Iniciais do Ensino Fundamental, Séries/Anos Finais do Ensino Fundamental, Educação Inclusiva - Educação de Jovens e Adultos, e Coordenação Pedagógica para o Premio Professor em Ação.

**Art.2º** - A Comissão Julgadora será composta pelos seguintes servidores: Lourdes de Fátima Santos Pinto, matrícula nº 877.828, Cássia Maria Silva Oliveira, matrícula nº 870.492, Luciene Costa dos Santos, matrícula nº matrícula: 871.074, Solange Mendes Serra, matrícula nº 871.770, Tereza Cristina de Holanda Sousa, matrícula nº 873.086.

**Art. 3º** - Esta Portaria entra em vigor na data da sua publicação.

GABINETE DA SECRETARIA MUNICIPAL DA EDUCAÇÃO, CULTURA, ESPORTE E LAZER, em 21 de novembro de 2012.

**JOÃO CARLOS BACELAR**  
Secretário

### RETIFICAÇÃO DE PORTARIA

Na Portaria nº 120/2012, publicada no DOM nº 5.630 de 13 de junho de 2012, referente à Constituição da Comissão de Licitação do Conselho Escolar da Escola Municipal Manoel

Francisco do Nascimento Brito.

**SUBSTITUO:** Rômulo Augusto Batista da Silva, matrícula nº 875.108

**POR:** Maria Georgete Rebelo Santos, matrícula nº 778.102

GABINETE DA SECRETARIA MUNICIPAL DA EDUCAÇÃO, CULTURA ESPORTE E LAZER, em 21 de novembro de 2012.

**JOÃO CARLOS BACELAR**  
Secretário

### RETIFICAÇÃO DE PORTARIA

Na Portaria nº 121/2012, publicada no DOM nº 5.638 de 26 de junho de 2012, referente à Constituição da Comissão de Licitação do Conselho Escolar da Escola Municipal Dr. Marcos Vinícius Vilaça.

**ONDE SE LÊ:** Ana Livia Santos Vivas, matrícula nº 872.365

**LEIA-SE:** Isis de Souza Carneiro, matrícula nº 878.439

GABINETE DA SECRETARIA MUNICIPAL DA EDUCAÇÃO, CULTURA ESPORTE E LAZER, em 14 de novembro de 2012.

**JOÃO CARLOS BACELAR**  
Secretário

### Fundação Gregório de Mattos - FGM

### PORTARIA Nº. 078/2012

A PRESIDENTE DA FUNDAÇÃO GREGÓRIO DE MATTOS, DA PREFEITURA MUNICIPAL DE SALVADOR, no uso de suas atribuições, que lhe são conferidas pelo Regimento Interno da FGM, aprovado pelo Decreto n.º 19.401 de 18 de março de 2009, publicado no DOM de 19/03/2009,

RESOLVE:

Considerar aposentada a servidora Ana Celia Batista Santos, matrícula: 18026, Agente Técnico Administrativo, código: 20001, na área de qualificação de Assistente Administrativo, com fundamento no que dispõe o artigo 6º da Emenda Constitucional nº 41/2003, cabendo ao PREVIS - Instituto de Previdência de Salvador a fixação de sua renda na inatividade.

GABINETE DA PRESIDENTE DA FUNDAÇÃO GREGÓRIO DE MATTOS, em 14 de novembro de 2012.

**CÉLIA MARIA BORGES HUMILDES**  
Presidente, em exercício

### DESPACHOS FINAIS DA PRESIDENTE DA FUNDAÇÃO GREGÓRIO DE MATTOS - DELEGAÇÃO DE COMPETÊNCIA - DECRETO N. 7.047/84

ABONO PERMANÊNCIA - DEFERIDO

PROCESSO	INTERESSADO
306/2012	ERIDALVA CALDAS BARBOSA TUPINAMBÁ CONCEIÇÃO

GABINETE DA PRESIDENTE DA FUNDAÇÃO GREGÓRIO DE MATTOS, em 22 de novembro de 2012.

**CELIA MARIA BORGES HUMILDES**  
Presidente, em exercício.

### SECRETARIA MUNICIPAL DA SAÚDE - SMS

### DESPACHOS FINAIS DA SRA. COORDENADORA DE

### DESENVOLVIMENTO DE RECURSOS HUMANOS (DELEGAÇÃO DE

### COMPETÊNCIA - DECRETO 7.047/84)

ALTERAÇÃO DE NOME DEFERIDO

PROCESSO	REQUERENTE	MAT.	NOME ALTERADO
11759/2012	REGINA CASSIA DE JESUS TAVARES	981512	REGINA CASSIA TAVARES DE SANTANA
12166/2012	ADRIANA DE JESUS COELHO	984094	ADRIANA DE JESUS COELHO COSTA
12170/2012	ALANE DAS NEVES DOS SANTOS	988698	ALANE SANTOS CARVALHO RIOS
12063/2012	DOIANE LEMOS SOUSA	980462	DOIANE LEMOS SOUZA



PROCESSO	REQUERENTE	MAT.	NOME ALTERADO
12278/2012	VIVIANE CASTRO SILVA	977134	VIVIANE CASTRO SILVA CHAGAS
12374/2012	EDNEIDE DOS SANTOS SAMPAIO	982119	EDNEIDE DOS SANTOS DA SILVA
12427/2012	JOVELINA CELESTINA SOUZA DE JESUS	104406	JOVELINA CELESTINA SOUZA

COORDENADORIA DE DESENVOLVIMENTO DE RECURSOS HUMANOS, em 21 de novembro de 2012.

**MARIA DO SOCORRO TANURE TELLES**  
Coordenadora

**SECRETARIA MUNICIPAL DE DESENVOLVIMENTO URBANO,  
HABITAÇÃO E MEIO AMBIENTE - SEDHAM**

**Superintendência do Meio Ambiente - SMA**

**PORTARIA Nº 310/2012**

**O Superintendente do Meio Ambiente do Município de Salvador - SMA** - no exercício da competência que lhe foi delegada pela Lei Municipal nº. 6.588/04, alterada pelas Leis Municipais nº. 7.610/08 e nº. 7.783/09, regulamentada pelo Decreto Municipal nº. 20.950/10 e disciplinada pelo Decreto Municipal nº. 19.778/09 de acordo com a documentação dos autos do Processo nº. **2011-002474/TEC/LS-1632**, vinculado ao **PR 59.00 2011 51** em 18/01/2011 c/c o Processo nº. 18314-71.2010.4.01.3300 c/c Processo nº. **PR PGMS 191/2009** em 25/03/2009.

RESOLVE:

**Art. 1º** - Em se tratando de empreendimento de impacto local, conceder **Licença Ambiental** a AZUD BRASIL LTDA., inscrita no CNPJ nº. 02.459.202/0001-21 com sede na Rua Dr. Altino Teixeira, nº1529, Porto Seco Pirajá para operação da atividade de FABRICAÇÃO E COMÉRCIO DE MANGUEIRA PARA IRRIGAÇÃO POR MICRO-ASPERSÃO E MONTAGEM DE EQUIPAMENTOS DE FILTRAÇÃO, localizada na Rua Dr. Altino Teixeira, nº1529, Porto Seco Pirajá com produção média mensal de 2.500,000m de mangueiras, mediante o cumprimento da legislação vigente e dos seguintes condicionantes:

- I. Fornecer, treinar e fiscalizar o correto uso dos EPIs (Equipamentos de Proteção Individual) pelos funcionários da empresa;
- II. Apresentar à SMA, relatórios semestrais da execução do Plano de Gerenciamento de Resíduos Sólidos (PGRS), acompanhado de ART do profissional responsável, com comprovantes de destinação dos resíduos;
- III. Realizar, semestralmente, ações de Educação Ambiental, direcionada para os funcionários da empresa, segundo as diretrizes da Gerência de Educação Ambiental e Formação da Consciência Ecológica. Encaminhar relatórios com registros fotográficos das ações adotadas, cópias do material utilizado e currículos dos profissionais que realizaram as ações.

**Art. 2º** - A competência para a concessão desta Licença Ambiental está fundamentada na Lei Complementar nº 140 de 08/12/2011, Art. 9º, Incisos XIV, Alínea a, e respaldada no parecer jurídico da Procuradoria Geral do Município de Salvador dirigido ao Exmo Sr. Secretário da SEDHAM que o encaminhou à SMA para o seu cumprimento: "(...) o Município do Salvador não está obrigado a cumprir os enunciados inconstitucionais (...) podendo continuar a conceder as licenças ambientais, independente de qualquer decisão judicial prévia sobre a referida inconstitucionalidade, com fulcro nos princípios e regras da Constituição Federal de 1988 e nas decisões do STF acerca da competência municipal em matéria ambiental.", conforme despacho exarado em 25/03/2009, às fs. 26, nos autos do processo administrativo nº PR PGMS nº. 191/2009.

**Parágrafo único.** Esta licença se encontra amparada na composição judicial celebrada em 02/06/2010 no âmbito do Processo nº. 18314-71.2010.4.01.3300, 4ª Vara Federal da Seção Judiciária da Bahia, itens 18, 19 e 20.

**Art. 3º** - Estabelecer que esta Licença e demais cópias dos documentos referentes ao Empreendimento sejam mantidos disponíveis à fiscalização da SMA e demais órgãos do Poder Público Municipal.

**Art. 4º** - Esta Portaria entra em vigor na data da sua publicação e sua validade será de três anos.

GABINETE DO SUPERINTENDENTE DO MEIO AMBIENTE, em 23 de novembro de 2012.

**LUIZ ANTUNES ATHAYDE ANDRADE NERY**  
Superintendente da SMA

**PORTARIA Nº 311/2012**

**O Superintendente do Meio Ambiente do Município de Salvador - SMA** - no exercício da competência que lhe foi delegada pela Lei Municipal nº. 6.588/04, alterada pelas Leis Municipais nº. 7.610/08 e nº. 7.783/09, regulamentada pelo Decreto Municipal nº. 20.950/10 e disciplinada pelo Decreto Municipal nº. 19.778/09 de acordo com a documentação dos autos do Processo nº. **2012-003185/TEC/LS-2170**, vinculado ao **PR 59.00 2012 1062** em 04/10/2012 c/c o Processo nº. **18314-71.2010.4.01.3300** c/c Processo nº. **PR PGMS 191/2009** em 25/03/2009.

RESOLVE:

**Art. 1º** - Em se tratando de empreendimento de impacto local, conceder **Licença Ambiental** a INDUSTRIPAN - INDÚSTRIA DE PAES E ALIMENTOS LTDA., inscrita no CNPJ nº. 13.141.929/0001-82, com sede na Rua Da Matriz, nº3030, Jardim Terra Nova, Valéria, para operação da atividade de FABRICAÇÃO DE BISCOITOS E BOLACHAS E PRODUTOS DE PANIFICAÇÃO INDUSTRIAL, localizada na Rua Da Matriz, nº3030, Jardim Terra Nova, Valéria, com 416,04m² de área construída, mediante o cumprimento da legislação vigente e dos seguintes condicionantes:

- I. Fornecer, treinar e fiscalizar o correto uso dos EPIs (Equipamentos de Proteção Individual) pelos funcionários da empresa;
- II. Apresentar à SMA, relatórios semestrais da execução do Plano de Gerenciamento de Resíduos Sólidos (PGRS), acompanhado de ART do profissional responsável, com comprovantes de destinação dos resíduos;
- III. Apresentar a SMA o Alvará da Vigilância Sanitária quando renovado;
- IV. Realizar, semestralmente, ações de Educação Ambiental, direcionada para os funcionários da empresa, segundo as diretrizes da Gerência de Educação Ambiental e Formação da Consciência Ecológica. Encaminhar relatórios semestrais, com registros fotográficos, das ações adotadas, cópias do material utilizado e currículos dos profissionais que realizaram as ações.

**Art. 2º** - A competência para a concessão desta Licença Ambiental está fundamentada na Lei Complementar nº 140 de 08/12/2011, Art. 9º, Incisos XIV, Alínea a, e respaldada no parecer jurídico da Procuradoria Geral do Município de Salvador dirigido ao Exmo Sr. Secretário da SEDHAM que o encaminhou à SMA para o seu cumprimento: "(...) o Município do Salvador não está obrigado a cumprir os enunciados inconstitucionais (...) podendo continuar a conceder as licenças ambientais, independente de qualquer decisão judicial prévia sobre a referida inconstitucionalidade, com fulcro nos princípios e regras da Constituição Federal de 1988 e nas decisões do STF acerca da competência municipal em matéria ambiental.", conforme despacho exarado em 25/03/2009, às fs. 26, nos autos do processo administrativo nº PR PGMS nº. 191/2009.

**Parágrafo único** - Esta licença se encontra amparada na composição judicial celebrada em 02/06/2010 no âmbito do Processo nº. 18314-71.2010.4.01.3300, 4ª Vara Federal da Seção Judiciária da Bahia, itens 18, 19 e 20.

**Art. 3º** - Estabelecer que esta Licença e demais cópias dos documentos referentes ao Empreendimento sejam mantidos disponíveis à fiscalização da SMA e demais órgãos do Poder Público Municipal.

**Art. 4º** - Esta Portaria entra em vigor na data da sua publicação e sua validade será de três anos.

GABINETE DO SUPERINTENDENTE DO MEIO AMBIENTE, em 23 de novembro de 2012.

**LUIZ ANTUNES ATHAYDE ANDRADE NERY**  
Superintendente da SMA

**PORTARIA Nº 312/2012**

**O Superintendente do Meio Ambiente do Município de Salvador - SMA** - no exercício da competência que lhe foi delegada pela Lei Municipal nº. 6.588/04, alterada pelas Leis Municipais nº. 7.610/08 e nº. 7.783/09, regulamentada pelo Decreto Municipal nº. 20.950/10 e disciplinada pela Lei Municipal nº. 6.976/2006 e pelo Decreto Municipal nº. 18.147/2008 de acordo com a documentação dos autos do Processo nº. **2010-002181/TEC/LS-1451**, vinculado ao **PR 59.00 2010 406** em 19/04/2010 c/c o Processo nº. **18314-71.2010.4.01.3300** c/c Processo nº. **PR PGMS 191/2009** em 25/03/2009

RESOLVE:

**Art. 1º** - Em se tratando de empreendimento de impacto local, conceder **Licença Ambiental** à TNL PCS S/A (OI), inscrita no CNPJ nº. 04.164.616/0004-00, com sede na Rua Silveira Martins, nº. 355, MAI 9 - 1º andar, Cabula, para a operação de Estação Rádio Base de Telefonia Celular (ERB) BABRR0023(BOA VISTA DE BROTAS), potência máxima irradiada por canal é de 35,0W, tecnologia GSM e 3G, localizado na Rua Frederico Costa, nº117, Boa Vista de Brotas, Coordenadas Geográficas 38°29'56,5"W e 12°58'57,5"S, mediante o cumprimento da legislação vigente e dos seguintes condicionantes:

- I. Apresentar à SMA no prazo de 90 (noventa) dias o Laudo Radiométrico prático atualizado com ART do responsável técnico;
- II. Fazer o correto aterramento dos equipamentos, conforme NT-02/2003. Deverão ser apresentados à SMA, obrigatoriamente, os registros fotográficos comprobatórios;
- III. Instalar no prazo de 60 (sessenta) dias, estrutura de proteção para isolamento da área ocupada pela ERB, de forma a impedir o acesso de pessoas estranhas, conforme item 7.2 da NT 002/2006.

**Art. 2º** - A competência para a concessão desta Licença Ambiental está fundamentada na Lei Complementar nº 140 de 08/12/2011, Art. 9º, Incisos XIV, Alínea a, e respaldada no parecer jurídico da Procuradoria Geral do Município de Salvador dirigido ao Exmo Sr. Secretário da SEDHAM que o encaminhou à SMA para o seu cumprimento: "(...) o Município do Salvador não está obrigado a cumprir os enunciados inconstitucionais (...) podendo continuar a conceder as licenças ambientais, independente de qualquer decisão judicial prévia sobre a referida inconstitucionalidade, com fulcro nos princípios e regras da Constituição Federal de 1988 e nas decisões do STF acerca da competência municipal em matéria ambiental.", conforme despacho exarado em 25/03/2009, às fs. 26, nos autos do processo administrativo nº PR PGMS nº. 191/2009.

**Parágrafo único.** Esta licença se encontra amparada na composição judicial celebrada em 02/06/2010 no âmbito do Processo nº. 18314-71.2010.4.01.3300, 4ª Vara Federal da Seção Judiciária da Bahia, itens 18, 19 e 20.

**Art. 3º** - Estabelecer que esta Licença e demais cópias dos documentos referentes ao Empreendimento sejam mantidos disponíveis à fiscalização da SMA e demais órgãos do Poder Público Municipal.

**Art. 4º** - Esta Portaria entra em vigor na data da sua publicação e sua validade será de três anos.

GABINETE DO SUPERINTENDENTE DO MEIO AMBIENTE, em 23 de novembro de 2012.

**LUIZ ANTUNES ATHAYDE ANDRADE NERY**  
Superintendente da SMA

### PORTARIA Nº 313/2012

**O Superintendente do Meio Ambiente do Município de Salvador - SMA** - no exercício da competência que lhe foi delegada pela Lei Municipal nº. 6.588/04, alterada pelas Leis Municipais nº. 7.610/08 e nº. 7.783/09, regulamentada pelo Decreto Municipal nº. 20.950/10 e disciplinada pela Lei Municipal nº. 6.976/2006 e pelo Decreto Municipal nº. 18.147/2008 de acordo com a documentação dos autos do Processo nº. **2010-002188/TEC/LS-1458**, vinculado ao **PR 59.00 2010 415** em 20/04/2010 c/c o Processo nº. **18314-71.2010.4.01.3300** c/c Processo nº. **PR PGMS 191/2009** em 25/03/2009

RESOLVE:

**Art. 1º** - Em se tratando de empreendimento de impacto local, conceder **Licença Ambiental** à TNL PCS S/A (OI), inscrita no CNPJ nº. 04.164.616/0004-00, com sede na Rua Silveira Martins, nº. 355, MAI 9 - 1º andar, Cabula, para a operação de Estação Rádio Base de Telefonia Celular (ERB) BABRR0159(RESGATE), potência máxima irradiada por canal é de 35,0W, tecnologia GSM e 3G, localizado na Rua Nossa Senhora do Resgate, nº407, Resgate, Coordenadas Geográficas 38°27'48,8"W e 12°57'40,8"S, mediante o cumprimento da legislação vigente.

**Art. 2º** - A competência para a concessão desta Licença Ambiental está fundamentada na Lei Complementar nº 140 de 08/12/2011, Art. 9º, Incisos XIV, Alínea a, e respaldada no parecer jurídico da Procuradoria Geral do Município de Salvador dirigido ao Exmo Sr. Secretário da SEDHAM que o encaminhou à SMA para o seu cumprimento: "(...) o Município do Salvador não está obrigado a cumprir os enunciados inconstitucionais (...) podendo continuar a conceder as licenças ambientais, independente de qualquer decisão judicial prévia sobre a referida inconstitucionalidade, com fulcro nos princípios e regras da Constituição Federal de 1988 e nas decisões do STF acerca da competência municipal em matéria ambiental.", conforme despacho exarado em 25/03/2009, às fls. 26, nos autos do processo administrativo nº PR PGMS nº. 191/2009.

**Parágrafo único.** Esta licença se encontra amparada na composição judicial celebrada em 02/06/2010 no âmbito do Processo nº. 18314-71.2010.4.01.3300, 4ª Vara Federal da Seção Judiciária da Bahia, itens 18, 19 e 20.

**Art. 3º** - Estabelecer que esta Licença e demais cópias dos documentos referentes ao Empreendimento sejam mantidos disponíveis à fiscalização da SMA e demais órgãos do Poder Público Municipal.

**Art. 4º** - Esta Portaria entra em vigor na data da sua publicação e sua validade será de três anos.

GABINETE DO SUPERINTENDENTE DO MEIO AMBIENTE, em 23 de novembro de 2012.

**LUIZ ANTUNES ATHAYDE ANDRADE NERY**  
Superintendente da SMA

## SECRETARIA MUNICIPAL DE SERVIÇOS PÚBLICOS E PREVENÇÃO À VIOLÊNCIA - SESP

**Superintendência de Segurança Urbana e Prevenção a Violência - SUSPREV**

### PORTARIA Nº 240/2012

O SUPERINTENDENTE DA SUPERINTENDÊNCIA DE SEGURANÇA URBANA E PREVENÇÃO À VIOLÊNCIA, no uso de suas atribuições, que lhe são conferidas pelo Art. 15, Inciso I, alínea "k" do Regimento aprovado pelo Decreto nº 19.407 de 18 de março de 2009,

RESOLVE:

Acolher o relatório da Comissão de Sindicância e Processo Administrativo, nomeada através da Portaria 14/2010 do D.O.M. nº. 5.054 de 20 de janeiro de 2010, que decidiu com base no seu relatório pelo pagamento por indenização a Empresa A.M.I. Informática Ltda., conforme apuração processo administrativo nº 290/2012.

GABINETE DO SUPERINTENDENTE, em 23 de novembro de 2012.

**SERGIO RAYMUNDO RAYKIL PINHEIRO**  
Superintendente

### PORTARIA Nº 241/2012

O SUPERINTENDENTE DA SUPERINTENDÊNCIA DE SEGURANÇA URBANA E PREVENÇÃO À VIOLÊNCIA, no uso de suas atribuições, que lhe são conferidas pelo Art. 15, Inciso I, alínea "k"

do Regimento aprovado pelo Decreto nº 19.407 de 18 de março de 2009,

RESOLVE:

Acolher o relatório da Comissão de Sindicância e Processo Administrativo, nomeada através da Portaria 14/2010 do D.O.M. nº. 5.054 de 20 de janeiro de 2010, que decidiu com base no seu relatório pelo pagamento por indenização a Empresa Telemar Norte Leste S/A, conforme apuração processo administrativo nº 302/2012.

GABINETE DO SUPERINTENDENTE, em 23 de novembro de 2012.

**SERGIO RAYMUNDO RAYKIL PINHEIRO**  
Superintendente

### PORTARIA Nº 242/2012

O SUPERINTENDENTE DA SUPERINTENDÊNCIA DE SEGURANÇA URBANA E PREVENÇÃO À VIOLÊNCIA, no uso de suas atribuições, que lhe são conferidas pelo Art. 15, Inciso I, alínea "k"

do Regimento aprovado pelo Decreto nº 19.407 de 18 de março de 2009,

RESOLVE:

Acolher o relatório da Comissão de Sindicância e Processo Administrativo Disciplinar, nomeada através da Portaria 14/2010 do D.O.M. nº. 5.054 de 20 de janeiro de 2010, que decidiu pelo ARQUIVAMENTO do Processo Administrativo Disciplinar nº. 248/2012.

GABINETE DO SUPERINTENDENTE, em 23 de novembro de 2012.

**SERGIO RAYMUNDO RAYKIL PINHEIRO**  
Superintendente

## LICITAÇÕES

### CASA CIVIL

#### RESUMO DE INEXIGIBILIDADE DE LICITAÇÃO

Processo nº 3244/2012  
Inexigibilidade nº 19/2012  
Contratante: Casa Civil  
C.N.P.J.: 03.083.492/0001-14  
Contratada: Governet Editora Ltda.  
C.N.P.J.: 07.316.919/0001-38  
Objeto: Assinatura do Boletim de Convênios e Parcerias, pelo período de 12 (doze) meses.  
Projeto Atividade: 04.122.045.2001 - Manutenção dos Serviços Técnicos e Administrativos da Casa Civil.  
Elemento de Despesa: 3.3.90.39 - Outros Serviços de Terceiros- Pessoa Jurídica.  
Fonte: 000 - Tesouro.  
Valor: R\$ 6.620,00 (seis mil, seiscentos e vinte reais).  
Vigência: 12 meses.  
Amparo Legal: Lei nº 8.666/93, art. 25, I.

Assinatura: 23 de novembro de 2012.  
Foro: Cidade do Salvador

Salvador, 23 de novembro de 2012.

**GERALDO DIAS ABBEHUSEN**  
Chefe da Casa Civil

#### RESUMO DE DISPENSA DE LICITAÇÃO

Processo nº 3222/2012  
Dispensa de Licitação nº 39/2012  
Contratante: Casa Civil  
C.N.P.J.: 03.083.492/0001-14  
Contratada: Unilev Tecnologia em Elevadores Ltda-ME.  
C.N.P.J.: 07.315.456/0001-90  
Objeto: Prestação de serviços de manutenção preventiva e corretiva de 02 (dois) elevadores plataforma MonteLe, instalados no Palácio Thomé de Souza.  
Projeto Atividade: 04.122.045.2001 - Manutenção dos Serviços Técnicos e Administrativos da Casa Civil.

Elemento de Despesa: 3.3.90.39 - Outros Serviços de Terceiros- Pessoa Jurídica.  
Fonte: 000 - Tesouro.  
Valor Mensal: R\$ 360,00 (trezentos e sessenta reais).  
Valor Global: R\$ 4.320,00 (quatro mil trezentos e vinte reais).  
Vigência: 12 meses.  
Amparo Legal: Lei nº 8.666/93.

Assinatura: 23 de novembro de 2012.  
Foro: Cidade do Salvador  
Salvador, 23 de novembro de 2012.

**GERALDO DIAS ABBEHUSEN**  
Chefe da Casa Civil

## PROCURADORIA GERAL DO MUNICÍPIO - PGMS

### RESUMO DE INEXIGIBILIDADE DE LICITAÇÃO

Processo nº 789/2012-PGMS

Empresa: Oliveira Rocha Comércio e Serviços Ltda.  
Objeto: Inscrição de 03 (três) representantes desta PGMS, no Simpósio Sobre Grandes Questões Atuais do Direito Tributário.  
Valor Total: R\$ 4.374,75 (quatro mil trezentos e setenta e quatro reais e setenta e cinco centavos)  
Amparo Legal: Lei nº 8.666/93, art.25, II.  
Dotação Orçamentária: Projeto/Atividade-04.122.045.2001 - Elemento de Despesa-3.3.90.39-000.  
Data: 09.11.2012

Salvador, 23 de novembro de 2012.

**ISA DE ARAÚJO PINTO LIMA**  
Coordenadora Administrativa/PGMS

## SECRETARIA MUNICIPAL DA FAZENDA - SEFAZ

### RESUMO DE DISPENSA DE LICITAÇÃO

Processo Nº: 73.323/2012  
Empresa: NPT Equipamentos de Segurança Ltda - ME.  
Objeto: Manutenção de 100 (cem) extintores.  
Parecer Nº: 659/2012  
Valor Total: R\$ 3.521,20 (três mil quinhentos e vinte e um reais e vinte centavos).  
Dotação Orçamentária:  
Unidade Orçamentária: 27.00.02 - ASSEG/SEFAZ;  
Atividade: 04.122.045.2001 - Manutenção dos Serviços Técnicos e Administrativos - SEFAZ;  
Classificação da Despesa: 3.3.90.30 - Material de Consumo;  
Fonte: 000 - Tesouro.  
Amparo Legal: Lei 8.666/93, art. 24, inciso II.

Data da Homologação: 23/11/2012.

Salvador, 23 de novembro de 2012.

**OSCIMAR ALVES TORRES**  
Secretário Municipal da Fazenda, em exercício.

### RESUMO DE DISPENSA DE LICITAÇÃO

Processo Nº: 69.178/2012  
Empresa: LEHD Instalações e Telecomunicações Ltda.  
Objeto: Contratação de empresa especializada em manutenção preventiva e corretiva de 01 (um) grupo gerador sem fornecimento de peças  
Parecer Nº: 654/2012  
Valor Total: R\$ 6.000,00 (seis mil reais).  
Dotação Orçamentária:  
Unidade Orçamentária: 27.00.02 - ASSEG/SEFAZ;  
Atividade: 04.122.045.2001 - Manutenção dos Serviços Técnicos e Administrativos - SEFAZ;  
Classificação da Despesa: 3.3.90.39 - Outros Serviços de Terceiros - Pessoa Jurídica;  
Fonte: 000 - Tesouro.  
Amparo Legal: Lei 8.666/93, art. 24, inciso II.

Data da Homologação: 23/11/2012.

Salvador, 23 de novembro de 2012.

**OSCIMAR ALVES TORRES**  
Secretário Municipal da Fazenda, em exercício.

### RESUMO DE INEXIGIBILIDADE DE LICITAÇÃO

Processo Nº: 68.438 /2012  
Empresa: EMPRESA DE CORREIOS E TELÉGRAFOS  
Objeto: Serviço de entrega de cartas-cobrança.  
Valor Total: R\$1.800.000,00 (um milhão e oitocentos mil reais).  
Dotação Orçamentária:  
Unidade Orçamentária: 27.00.02 - ASSEG/SEFAZ;  
Atividade: 04.122.045.2504 - Encargos Diversos da PMS;  
Classificação da Despesa: 3.3.90.39 - Outros Serviços de Terceiros - Pessoa Jurídica;  
Fonte de Recurso: 000 - Tesouro.  
Amparo Legal: Lei 8.666/93, art. 25, inciso I.

Data da Homologação: 23/11/2012.

Salvador, 23 de novembro de 2012

**OSCIMAR ALVES TORRES**  
Secretário Municipal da Fazenda, em exercício

## SECRETARIA MUNICIPAL DE PLANEJAMENTO, TECNOLOGIA E GESTÃO - SEPLAG

### RESULTADO DE LICITAÇÃO

A Comissão Central Permanente de Licitação - COMPEL, atendendo a decisão do Sr. Secretário Municipal de Planejamento, Tecnologia e Gestão divulga o resultado da licitação abaixo especificada:

**PREGÃO ELETRÔNICO - SEPLAG N.º 055/2012 - PROC: 1.217/2012 - SEPLAG.**  
**OBJETO: Elaboração de registro de preços de condicionadores de ar.**

LICITANTE	LOTE	VALOR (R\$)
REFRIGELO CLIMATIZAÇÃO DE AMBIENTES LTDA	01	1.431.000,00
MSB DISTRIBUIDORA COMERCIAL LTDA	02	1.597.220,00

DATA DA HOMOLOGAÇÃO: 30/10/2012

Salvador, 23 de novembro de 2012.

**ANTONIO PALMA SIMAS**  
Presidente

### RESULTADO DE LICITAÇÃO

A Comissão Central Permanente de Licitação - COMPEL, atendendo a decisão do Sr. Secretário Municipal de Planejamento, Tecnologia e Gestão divulga o resultado da licitação abaixo especificada:

**PREGÃO ELETRÔNICO - SEPLAG N.º 076/2012 - PROC: 1106/2012 - SEPLAG.**  
**OBJETO: Elaboração de registro de preços de artigos para escritório e descartáveis.**

LICITANTE	LOTE	VALOR (R\$)
ON LINE PAPELARIA E INFORMÁTICA LTDA	01	285.200,00
OFICCE 2 LTDA ME	02	380.000,00
CESAR VASCONCELOS MATTOS	03	744.663,00

DATA DA HOMOLOGAÇÃO: 13/11/2012

Salvador, 23 de novembro de 2012.

**ANTONIO PALMA SIMAS**  
Presidente

## Instituto de Previdência do Salvador - PREVIS

### DISPENSA DE LICITAÇÃO

Nº DO PROCESSO: 1691/2012  
Nº DO PROCESSO: 1183/2012  
EMPRESA: DIGITAPE INFORMÁTICA COMÉRCIO DE EQUIPAMENTOS E SUPRIMENTOS LTDA  
CNPJ: 02.371.719/0001-64  
OBJETO: AQUISIÇÃO DE 25 (VINTE E CINCO) CAIXAS DE PAPEL CONTÍNUO 02 (DUAS) VIAS 240 X 280 MM, PARA USO INTERNO.  
VALOR GLOBAL: R\$ 2.500,00 (DOIS MIL E QUINHENTOS REAIS)  
DOTAÇÃO ORÇAMENTÁRIA: PROJETO/ ATIVIDADE - 2001 - MANUNTENÇÃO DOS SERVIÇOS TÉCNICOS E ADMINISTRATIVOS - PREVIS, FONTE: 050 ELEMENTO DE



DESPEZA: 3.3.90.30- MATERIA DE CONSUMO  
DATA DO ATO: 22/11/2012  
BASE LEGAL: LEI FEDERAL Nº 8.666/93 E LEI MUNICIPAL Nº 4.484/92

Salvador, 23 de Novembro de 2012

**NEEMIAS DOS REIS SANTOS**  
Presidente

### INEXIGIBILIDADE DE LICITAÇÃO

Nº DO PROCESSO: 1763/2012  
Nº DO PROCESSO: 1182/2012  
EMPRESA: ML - COMUNICAÇÃO MARKETING E EVENTOS LTDA  
CNPJ: 96.805.064/0001-39  
OBJETO: AQUISIÇÃO DE 01 (UMA) ASSINATURA ANUAL DO JORNAL TRIBUNA DA BAHIA.  
VALOR GLOBAL: R\$ 470,00 (QUATROCENTOS E SETENTA REAIS)  
DOTAÇÃO ORÇAMENTÁRIA: PROJETO/ ATIVIDADE - 2001 - MANUNTENÇÃO DOS SERVIÇOS TÉCNICOS E ADMINISTRATIVOS - PREVIS, FONTE: 050 ELEMENTO DE DESPEZA: 3.3.90.39- OUTROS SERVIÇOS DE TERCEIROS - PESSOA JURÍDICA  
DATA DA DO ATO : 22/11/2012  
BASE LEGAL: LEI FEDERAL Nº 8666/93 E LEI MUNICIPAL Nº 4.484/92

Salvador, 23 de Novembro de 2012

**NEEMIAS DOS REIS SANTOS**  
Presidente

## SECRETARIA MUNICIPAL DA SAÚDE - SMS

### COORDENADORIA ADMINISTRATIVA

#### DISPENSA DE LICITAÇÃO Nº 159/2012

PROCESSO Nº: 11005/2012  
EMPRESA: DIVIMED COMÉRCIO DE PRODUTOS HOSPITALARES LTDA.  
CNPJ: 02.421.679/0001-18  
OBJETO: Aquisição de loção hidratante, óleo de amêndoas, sabonete líquido e gel hidratante para atender paciente, conforme CI Assistência Farmacêutica Nº 387/2012.  
VALOR GLOBAL: R\$ 4.558,88 (quatro mil quinhentos e cinquenta e oito reais e oito centavos).  
AMPARO LEGAL: Artigo 24, Inciso II da Lei Nº 8.666/93.  
DOTAÇÃO ORÇAMENTÁRIA: Projeto Atividade 10.203.028.2109; Elemento de Despesa 3.3.90.30; Fonte de Recursos 014 (Transferência de Recursos do Sistema Único de Saúde - SUS).  
DATA DO ATO: 19/11/2012

Salvador, 23 de novembro de 2012

**PERIVALDO JOÃO AMARAL**  
Coordenado

## SECRETARIA MUNICIPAL DE DESENVOLVIMENTO URBANO, HABITAÇÃO E MEIO AMBIENTE - SEDHAM

### RESUMO DE INEXIGIBILIDADE DE LICITAÇÃO

Processo: Nº. 1879 /2012- SEDHAM.  
Inexigibilidade: nº. 006/2012 - SEDHAM.  
Contratado: Omar Antonio Lunardi.  
Objeto: contratação de engenheiro cartógrafo com notória especialização, para capacitação de 12 (doze) técnicos da COINF e de outros órgãos da PMS ,nas instalações desta Secretaria, sobre Elaboração de Especificações Técnicas para Estruturação de Dados Geoespaciais Vetoriais (ET-EDGV) para o Município de Salvador, no período de 03 a 06 de dezembro de 2012.  
CPF: 569.174.067-91.  
Amparo Legal: Art. 25, inciso II, combinado com o art. 13 da Lei nº. 8.666/93.  
Valor do Contrato: R\$ 25.000,00 (vinte e cinco mil reais).  
Projeto/Atividade: 15.126.0001.  
Elemento de Despesa: 4.4.90.47- Obrigações Tributárias e Contributivas.  
Fonte de Recurso: 090- Operações de Crédito Internas.  
Homologada em: 13/11/2012.

GABINETE DO SECRETÁRIO MUNICIPAL DE DESENVOLVIMENTO URBANO, HABITAÇÃO E MEIO AMBIENTE, em 22 de novembro de 2012.

**PAULO DAMASCENO**  
Secretário

## Fundação Mário Leal Ferreira - FMLF

### RESUMO DE INEXIGIBILIDADE DE LICITAÇÃO

PROCESSO Nº: 357/2012.  
CONTRATADA : ANA LÚCIA ANCONA.  
OBJETO: Contratação da Dra. ANA LÚCIA ANCONA, para proferir Palestra na 2ª OFICINA DE REGULARIZAÇÃO DAS ZEIS, a ser realizada em 06/12/06, na cidade de Salvador.  
VALOR : R\$3.800,00 (três mil e oitocentos reais).  
DOTAÇÃO ORÇAMENTÁRIA: Projeto/Atividade - 15.541.013.1048/ Elemento Despesa - 3.3.90.36/ Fonte - 052.  
AMPARO LEGAL: Inciso II do art. 25, da Lei Federal nº 8.666/93.  
DATA DO ATO : 21/11/2012.

GABINETE DO PRESIDENTE DA FUNDAÇÃO MÁRIO LEAL FERREIRA, em 23/11/ 2012.

## Superintendência de Controle e Ordenamento do Uso do Solo do Município - SUCOM

### AVISO DE PRORROGAÇÃO DE CONCORRÊNCIA PÚBLICA Nº 004/12

A Comissão Permanente de Licitação CPL/SUCOM, designada pela Portaria nº 058/2012, com fundamento na Lei Federal nº 8.666/93 na sua atual redação e subsidiariamente na Lei Municipal nº 4.484/92, com referência a seguinte licitação. MODALIDADE: CONCORRÊNCIA PÚBLICA - MAIOR OFERTA CONCORRÊNCIA Nº: 004/2012, LICITAÇÃO Nº: 023/12. PROCESSO Nº: 35.921/12. OBJETO: Concessão de serviço público para fornecimento, instalação e manutenção de mobiliário urbano e de utilidade pública do tipo poste e outros, torna público para conhecimento dos interessados que, por força da medida liminar concedida no Mandado de Segurança tombado sob o número 0401199-57.2012.8.05.0001 pela 6ª Vara da Fazenda Pública da Comarca de Salvador, fica suspensa a sessão designada para o dia 26/11/2012 às 14:00 horas. A data da próxima sessão será designado em data oportuna.

Salvador, 23 de novembro de 2012.

**CLÁUDIO SILVA**  
Superintendente

### RESUMO DE DISPENSA DE LICITAÇÃO Nº 025/2012

PROCESSO Nº: 44.217/2012  
DISPENSA Nº: 025/2012  
OBJETO: Contratação de assinatura de periódico e prestação de consultoria especializada na área de licitações e contratos administrativos, a fim de que seja oferecido suporte técnico à Comissão Permanente de Licitação - CPL, desta SUCOM.  
EMPRESA PRESTADORA DE SERVIÇOS: EDITORA NDJ LTDA - (NOVA DIMENSÃO JURÍDICA).  
CNPJ Nº: 54.102.785/0001-32.  
VALOR GLOBAL: R\$ 6.890,00 (Seis mil oitocentos e noventa reais).  
PRAZO: 12 (doze) meses.  
DOTAÇÃO ORÇAMENTÁRIA: CLASSIF. INSTITUCIONAL 33.57.02 GERAF - CLASSIF. ORÇAMENTÁRIA - 15.452.0071063 Outros Serviços de Terceiros - Pessoa Jurídica FONTE RECURSO 050 - Receita Própria de Entidades de Administração Indireta.  
AMPARO LEGAL: Artigo 24, Inciso II da Lei Federal nº 8.666/93 e Lei Municipal nº 4.484/92, esta no que couber.  
PARECER DA ASJUR/SUCOM Nº: 830/2012.  
DATA DO ATO: 22/11/2012.

Salvador, 22 de novembro 2012.

**CLÁUDIO SILVA**  
Superintendente

## Superintendência do Meio Ambiente - SMA

### RESUMO DE DISPENSA DE LICITAÇÃO

PROCESSO Nº: 593/2012  
Empresa: EXECUTIVA COMERCIO DE MÁQ. E EQUIP. PARA ESCRITÓRIO LTDA  
CNPJ - 14.729.826/0001-09  
Objeto: Compra de Etiqueta Auto Adesiva para Impressora Brother QI-57029x90mm.  
PARECER ASJUR Nº: 44/2012  
Valor: R\$ 720,00 (setecentos e vinte reais)  
 Dotação Orçamentária: Atividade 2001, Elemento de Despesa 3.3.90.30. Fonte: 050  
Amparo Legal: Lei 8.666/93, Art. 24, Inciso XIII.  
Data do Ato: 06/11/2012.

Salvador, 23 de novembro de 2012.

**DANIZ CEZAR DE SOUZA**  
Gerente Administrativo-Financeiro

## CONTRATOS

### CASA CIVIL

#### RESUMO DE CONTRATO

Contrato nº: 005/2012  
Processo nº 3222/2012  
Dispensa de Licitação nº 39/2012.  
Contratante: Casa Civil  
C.N.P.J.: 03.083.492/0001-14  
Contratada: Unilev Tecnologia em Elevadores Ltda-ME.  
C.N.P.J.: 07.315.456/0001-90  
Objeto: Prestação de serviços de manutenção preventiva e corretiva de 02 (dois) elevadores plataforma MonteLe, instalados no Palácio Thomé de Souza.  
Projeto Atividade: 04.122.045.2001 - Manutenção dos Serviços Técnicos e Administrativos da Casa Civil.  
Elemento de Despesa: 3.3.90.39 - Outros Serviços de Terceiros- Pessoa Jurídica.  
Fonte: 000 - Tesouro.  
Valor Mensal: R\$ 360,00 (trezentos e sessenta reais).  
Valor Global: R\$ 4.320,00 (quatro mil trezentos e vinte reais).  
Vigência: 12 meses, a partir de 01 de dezembro de 2012.  
Amparo Legal: Lei nº 8.666/93.

Assinatura: 23 de novembro de 2012.  
Foro: Cidade do Salvador  
Salvador, 23 de novembro de 2012.

**GERALDO DIAS ABBEHUSEN**  
Chefe da Casa Civil

### SECRETARIA MUNICIPAL DA FAZENDA - SEFAZ

#### CONTRATO Nº 026/2012

#### PREGÃO Nº 017/2012

Objeto: Contratação de pessoa jurídica para a prestação de serviços de recepção, seleção, entrada de dados, recebimento e tratamento das informações da Secretaria Municipal da Fazenda - SEFAZ.  
Processo Nº: 82.729/2011  
Dotação Orçamentária:  
Unidade Orçamentária: 27.00.02 - ASSEG/SEFAZ;  
Atividade: 04.122.045.2503 - Manutenção dos Serviços de Atendimento ao Contribuinte;  
Classificação da Despesa: 3.3.90.39 - Outros Serviços de Terceiros - Pessoa Jurídica;  
Fonte de Recurso: 000 - Tesouro;  
Contratante: SECRETARIA MUNICIPAL DA FAZENDA  
CNPJ: 13.927.801/0004-91  
Contratada: LOCRHON - LOCAÇÃO DE RECURSOS HUMANOS, CONSULTORIA E SERVIÇOS LTDA.  
CNPJ: 32.624.116/0001-98  
Amparo Legal: Lei 8.666/93, Lei 4.484/92.  
Valor Global: R\$ 10.638.470,00 (dez milhões e seiscentos e trinta e oito mil e quatrocentos e setenta reais)  
Vigência: 12 (doze) meses.

Data da Assinatura: 23/11/2012.

Salvador, 23 de novembro de 2012

Assinam:  
**OSCIMAR ALVES TORRES**  
Secretário Municipal da Fazenda, em exercício

**CARLOS ANTÔNIO NASCIMENTO VIEIRA**  
LOCRHON- LOCAÇÃO DE RECRSOS HUMANOS,  
CONSULTORIA E SERVIÇOS LTDA

### SECRETARIA MUNICIPAL DA SAÚDE - SMS

#### RESUMO DO CONTRATO DE PRESTAÇÃO DE SERVIÇOS Nº 077/2012

PROCESSO: nº 2514/2012  
MODALIDADE: Pregão Eletrônico - SMS nº 082/2012  
OBJETO: Contratação de pessoa jurídica para prestação de serviço de controle de qualidade externa em laboratório clínico, de acordo com o termo de referência constante do anexo I.  
VALOR GLOBAL: R\$ 10.578,96 (dez mil quinhentos e setenta e oito reais e noventa e seis

centavos).  
DOTAÇÃO ORÇAMENTÁRIA: Projeto/Atividade 10.302.036.2098, Elemento de Despesa 3.3.90.39, Fonte 002 / 014.  
PRAZO DE VIGÊNCIA: Prazo de vigência de 12 (doze) meses, podendo ser renovada anualmente por até 05 (cinco) anos.  
CONTRATADA: Control Lab Controle de Qualidade para Laboratórios Ltda.  
CNPJ: 29.511.607/0001-18  
DATA DA ASSINATURA: 31/10/2012  
AMPARO LEGAL: Lei Federal nº 8.666/93 e Lei Municipal nº 4.484/92  
PARECER DA RPGMS às folhas 122 e 123 do Processo Administrativo nº 2514/2012.

**TATIANA MARIA PARAÍSO**  
Secretaria Municipal da Saúde

**MARCIO MENDES BIASOLI**  
Control Lab Controle de Qualidade para Laboratórios LTDA

### SECRETARIA MUNICIPAL DE DESENVOLVIMENTO URBANO, HABITAÇÃO E MEIO AMBIENTE - SEDHAM

#### RESUMO DE TERMO ADITIVO

Termo Aditivo nº 07/2012 ao Contrato nº 05/2009.  
Contratante: Secretaria Municipal de Desenvolvimento Urbano, Habitação e Meio Ambiente - SEDHAM.  
CNPJ: 13.927.801/0020-01.  
Contratada: Fundação de Ciência, Aplicações e Tecnologias Espaciais - FUNCATE.  
CNPJ: 51.619.104/0001-10.  
Processo Administrativo: 1896/2012.  
Objeto: Acordam as partes prorrogar o prazo previsto na Cláusula Quarta, item 4.1 do Contrato nº 05/2009, por mais 390 (trezentos e noventa) dias, passando o termo final a ser 31/10/2013.  
Base Legal: Art.57, § 1º, I, da Lei Federal n.º 8.666/93.  
Data da Assinatura: 06/10/2012.

Gabinete do Secretário Municipal de Desenvolvimento Urbano, Habitação e Meio Ambiente.

Salvador, 22 de novembro de 2012.

**PAULO DAMASCENO**  
Secretário

#### AUTORIZAÇÃO DE FORNECIMENTO DE MATERIAL

AFM: 2012003337  
PROCESSO LICITATÓRIO: 1083/2010  
TERMO DE COMPROMISSO: Nº 2012000024  
CONTRATADA: LEXOS-COMÉRCIO DE INFORMÁTICA LTDA ME.  
CNPJ Nº 07.109.099/0001-03  
OBJETO: Aquisição de Material Permanente (35 Estabilizadores de voltagem).  
VALOR TOTAL R\$: 4.924,50 (Quatro mil e novecentos e vinte e quatro reais e cinquenta centavos).  
NOTA DE EMPENHO: Nº 2012/85130

AFM: 2012003338  
PROCESSO LICITATÓRIO: 1083/2010  
TERMO DE COMPROMISSO: Nº 2012000023  
CONTRATADA: CAPITAL TECNOLOGIA E EQUIPAMENTOS LTDA.  
CNPJ Nº 03.573.081/0001-07  
OBJETO: Aquisição de Material Permanente (02 Notebooks).  
VALOR TOTAL R\$: 3.540,40 (Três mil e quinhentos e quarenta reais e quarenta centavos).  
NOTA DE EMPENHO: Nº 2012/85133

DOTAÇÃO ORÇAMENTÁRIA Projeto Atividade 1301 Elemento de Despesa 4.4.90.52 Fonte de Recurso 090 (Operações de Crédito Internas).

Salvador, 23 de Novembro de 2012.

**RENATO GUIMARÃES**  
Coordenador Administrativo/ SEDHAM

#### AUTORIZAÇÃO DE FORNECIMENTO DE MATERIAL

AFM: 2012003339  
PROCESSO LICITATÓRIO: 1083/2010  
TERMO DE COMPROMISSO: Nº 2012000024  
CONTRATADA: LEXOS-COMÉRCIO DE INFORMÁTICA LTDA ME.  
CNPJ Nº 07.109.099/0001-03  
OBJETO: Aquisição de Material Permanente (02 Scanners).

VALOR TOTAL R\$: 472.00 (Quatrocentos e setenta e dois reais).

NOTA DE EMPENHO: Nº 2012/85132

DOTAÇÃO ORÇAMENTÁRIA Projeto Atividade 1301 Elemento de Despesa 4.4.90.52 Fonte de Recurso 090 (Operações de Crédito Internas).

Salvador, 23 de Novembro de 2012.

**RENATO GUIMARÃES**

Coordenador Administrativo/ SEDHAM

**SECRETARIA MUNICIPAL DOS TRANSPORTES URBANOS  
E INFRAESTRUTURA - SETIN****Superintendência de Conservação e Obras Públicas do Salvador - SUCOP****RESUMO DO CONTRATO ASJUR Nº 010/2012**

Processo nº: 1250/2012

Pregão Eletrônico nº: 008/2012

Contratante: SUCOP-SUPERINTENDÊNCIA DE CONSERVAÇÃO E OBRAS PÚBLICAS DO SALVADOR-CNPJ nº 10.635.089/0001-16

Contratada: FILTROS SOLUÇÃO LTDA-CNPJ/MF nº 12.751.369/0001-15

Objeto: Fornecimento de peças de reposição (filtros de mangas e gaiolas) para Usina de Asfalto Drum Mixer, posto no Almoarifado da SUCOP.

Valor global: R\$ 47.500,00 (quarenta e sete mil e quinhentos reais)

Dotação Orçamentária: Projeto/Atividade 2128 - Elemento de Despesa 3.3.90.30 - Fonte de Recursos 013.

Prazo de vigência: 180 (cento e oitenta) dias

Base Legal: Lei Federal nº 8.666/93

Data de Assinatura: 21/11/2012

Assinam: SOSTHENES TAVARES DE MACÊDO ALMEIDA - SUCOP

NEY ARMSTRONG DE BARROS - FILTROS SOLUÇÃO

**EDITAIS****SECRETARIA MUNICIPAL DA FAZENDA - SEFAZ****EDITAL**

A Coordenadoria de Fiscalização da Secretária Municipal da Fazenda, em cumprimento ao disposto no artigo 297 inciso III da Lei nº 7186/2006, intima os contribuintes abaixo relacionados, para apresentar impugnação aos Autos de Infração e Notificações Fiscais de Lançamentos constante deste Edital.

Decorridos 30 (trinta) dias, a contar da data desta intimação, sem que haja apresentação da impugnação dos contribuintes, eles serão considerados revéis, lavrando-se o correspondente termo conforme o art.301, parágrafo 3º da Lei nº 7186/2006

Nº DO AI/NFL	Nº INSCRIÇÃO	CONTRIBUINTE
NFL-3619-2012	605333-5	JOSE DE OLIVEIRA COSTA FILHO
NFL-3371-2012	265959/001-89	ASSOC. CULT. E B. CARNAVALESCO
NFL-3681-2012	176086/001-30	LUMAR SALÃO DE BELEZA LTDA
NFL-1270-2012	310532/001-89	AUDSERV AUDIT. E CONS. M. LTDA ME
NFL-3367-2012	252014/001-96	BLOCO CARN. A. C. R. REL. AFRICANAS
NFL-3640-2012	204272/001-73	CENO-CENTRO DE E. ODONT. LTDA ME
NFL-3682-2012	067427/001-20	NUTRI SERV. E COM. DE EQUIP. LTDA
AI-880440-2012	310951/001-08	EMPREEND. EDUC. ELIANA O. LTDA ME
AI-880438-2012	117864/001-57	FLORICULTURA VIEIRA LIMA LTDA
AI-880171-2012	325693/001-17	J J ODONT. ESPECIALIZADA LTDA ME
AI-880007-2012	265289/001-99	CEPLANG CENTRO DE P. E CONS..LTDA
AI-880448-2012	173635/001-60	GRAAL COMUNICAÇÃO LTDA ME
AI-880457-2012	237593/001-99	FERRIANCI COM. E SERV. LTDA ME
AI-880447-2012	173635/001-60	GRAAL COMUNICAÇÃO LTDA ME
AI-880032-2012	060794/001-20	LUCIANO MAYAN CASQUEIRO
AI-880459-2012	150877/001-16	LIFIT MANUTENÇÃO TEC. LTDA
NFL-3715-2012	299924/009-28	NKB RIO S/A
NFL-3714-2012	299924/007-61	NKB RIO S/A
NFL-1100-2012	472991-9	SILVIA BARRETO PIMENTA DOS SANTOS
NFL-1100-2012	472991-9	CARVALHO SOARES LTDA
NFL-1101-2012	481012-0	RUTH MARIA DOS SANTOS GOMES
NFL-1101-2012	481012-0	CARLOS EDUARDO CARDOSO MACEDO
NFL-3279-2012	682242-8	BRUNO OLIVEIRA DE ALMEIDA
NFL-3279-2012	682242-8	N2 CONST.E INCORPORADORA LTDA
NFL-3228-2012	670720-3	YANA ARGOLO CEDRO ROSA
NFL-3228-2012	670720-3	R J CONSTRUÇÃO LTDA
NFL-3458-2012	638739-0	LEONARDO ARAUJO DA SILVA
NFL-3458-2012	638739-0	FATOR AMAZON EMPRENDIMENT. LTDA
NFL-3574-2012	691584/000-01	PRISCILA PINHO CARDOSO
NFL-3574-2012	691584/000-01	GARIBALDI INCORPORADORA LTDA
NFL-3572-2012	681895/000-01	SIMONE DOS SANTOS FERREIRA
NFL-3572-2012	681895/000-01	CITTA ITAPUA EMP. IMOB. SPE LTDA
NFL-3007-2012	638554-0	TRICIA GUEDES MAGALHÃES
NFL-3007-2012	638554-0	FATOR ICONE EMP. IMOBILIARIOS S/A

Salvador, 23 de Novembro de 2012

**JOSE LUCIO CARDOSO DE OLIVEIRA FILHO**  
Coordenador de Fiscalização- CFI/SEFAZ**EDITAL**

A Coordenadoria de Fiscalização da Secretária Municipal da Fazenda, em cumprimento ao disposto no artigo 297 inciso III da Lei nº 7186/2006, intima os contribuintes abaixo relacionados, para apresentar impugnação aos Autos de Infração e Notificações Fiscais de Lançamentos constante deste Edital.

Decorridos 30 (trinta) dias, a contar da data desta intimação, sem que haja apresentação da impugnação dos contribuintes, eles serão considerados revéis, lavrando-se o correspondente termo conforme o art.301, parágrafo 3º da Lei nº 7186/2006

Nº DO AI/NFL	Nº INSCRIÇÃO	CONTRIBUINTE
NFL-3540-2012	681708-4	ALOIZIO GONZAGA DE SOUZA
NFL-3540-2012	681708-4	CITTA ITAPUA EMP. IMOB. SPE LTDA
NFL-3571-2012	681671/000-01	DULCINEIA ANDRADE PIMENTEL
NFL-3571-2012	681671/000-01	CITTA ITAPUA EMP. IMOB. SPE LTDA
NFL-3520-2012	663226-2	RICARDO ALEXANDRE SILVA SANTOS
NFL-3520-2012	663226-2	IMBUI SPE EMP. IMOBILIARIOS LTDA
NFL-3673-2012	685095-2	AUSTRALIA EMP. IMOBILIARIOS LTDA
NFL-3673-2012	685095-2	FABIO ANDRADE LIMA
NFL-3217-2012	638672-5	ELBAMAIR CONCEIÇÃO MATOS SCHAUN
NFL-3217-2012	638672-5	FATOR AMAZON EMPREEND. LTDA
NFL-3569-2012	681442/000-05	MARCELO PINTO C. DE OLIVEIRA
NFL-3569-2012	681442/000-05	CITTA ITAPUA EMP. IMOB. SPE LTDA
NFL-3459-2012	644344-3	ANDREA VALENÇA CHAGAS
NFL-3459-2012	644344-3	CONSORCIO OAS E GAFISA ART VILLE
NFL-3460-2012	665423-1	SIMONE NOGUEIRA DE SOUSA
NFL-3460-2012	665423-1	G & E EMPREENDIMENTOS LTDA
NFL-3489-2012	682293-2	PATAIBA CONS. E C. DE SEGUROS LTDA
NFL-3489-2012	682293-2	AUSTRALIA EMP. IMOBILIARIOS LTDA
NFL-3470-2012	683665-8	JOSE PEDRO BARRETO CALDAS
NFL-3470-2012	683665-8	AUSTRALIA EMP. IMOBILIARIOS LTDA
NFL-3693-2012	685795-7	CHRISION CARLOS DOS SANTOS
NFL-3693-2012	685795-7	AUSTRALIA EMP. IMOBILIARIOS LTDA
NFL-3081-2012	656255-8	EBERT MIGUEL RIBEIRO LIMA
NFL-3081-2012	656255-8	VIVAI IMBUI EMP. IMOBILIARIOS LTDA
NFL-3672-2012	685327-7	ILVIA MARIA COSTA SAMPAIO
NFL-3672-2012	685327-7	AUSTRALIA EMP. IMOBILIARIOS LTDA
NFL-3466-2012	683540-6	JOSE CUSTODIO DE MORAIS CHAVES
NFL-3466-2012	683540-6	AUSTRALIA EMP. IMOBILIARIOS LTDA
NFL-3208-2012	637075-6	PAULO ROBERTO VICENTE LIMA
NFL-3208-2012	637075-6	DEIL CONSTRUTORA LTDA
NFL-3227-2012	670695-9	ALEXSANDRO VASCONCELOS LEMOS
NFL-3227-2012	670695-9	R J CONSTRUÇÃO E INCORP. LTDA
NFL-3254-2012	682238-0	ANTONIO SANTANA JUNIOR
NFL-3254-2012	682238-0	N2 CONSTRUÇÕES E INCORP. LTDA

Salvador, 23 de Novembro de 2012

**JOSE LUCIO CARDOSO DE OLIVEIRA FILHO**  
Coordenador de Fiscalização- CFI/SEFAZ**EDITAL**

A Coordenadoria de Administração do Patrimônio - CAP, tendo em vista a determinação da Portaria nº 59/2006-SEFAZ, informa as solicitações relativas à aquisição ou utilização de bens



imóveis de propriedade do Município, bem como a Transferência de Domínio Útil - TDU:

01 - Processo nº 72312/2012  
Data - 19/11/2012  
Transmitente - Antonio Marcos Ribeiro de Amorim e sua Esposa.  
Adquirente - Maria de Lourdes da Silva Requião.  
Localização do Imóvel - Estrada da Cachoeirinha, Conjunto Alto da Cachoeirinha, Bloco XX, Apartamento nº 102, Cabula VI.  
Inscrição Imobiliária - 486.195-7  
Natureza - TDU

02 - Processo nº 70356/2012  
Data - 08/11/2012  
Transmitente - Antonio Thomé de Abreu Netto.  
Adquirente - Alexandre Jose de Aragão Pedral Sampaio.  
Localização do Imóvel - Loteamento Marisol, Quadra 14-B, Lote 08.  
Inscrição Imobiliária - 01.1.164.0122.001-336  
Natureza - TDU

03 - Processo nº 52587/2012  
Data - 22/08/2012  
Transmitente - Município do Salvador.  
Adquirente - J & A Patrimonial Ltda.  
Localização do Imóvel - Cia-Aeroporto, BA 526, Fazenda Capelão.  
Inscrição Imobiliária - 684.452-9  
Natureza - Resgate de Enfiteseu.

Os terceiros interessados terão o prazo de 30 (trinta) dias a partir desta publicação para se oporem, mediante solicitação justificada à SEFAZ.

Salvador, 23 de novembro de 2012

**RENATO SÁ**  
Coordenador da CAP

**SECRETARIA MUNICIPAL DE DESENVOLVIMENTO URBANO,  
HABITAÇÃO E MEIO AMBIENTE - SEDHAM**

**Superintendência de Controle e Ordenamento do Uso do Solo do Município - SUCOM**

**CONVITE**

O Setor de Cobrança de Autos - SCA, da Superintendência de Controle e Ordenamento do Uso do Solo do Município - SUCOM, tendo em vista que os autuados abaixo relacionados não foram localizados, quando da execução das operações fiscais.

**SECRETARIA MUNICIPAL DOS TRANSPORTES  
URBANOS E INFRAESTRUTURA - SETIN**

**Superintendência de Trânsito e Transporte do  
Salvador - TRANSALVADOR**

**EDITAL DA NOTIFICAÇÃO DA PENALIDADE DE MULTA**

O SUPERINTENDENTE DE TRÂNSITO E TRANSPORTE DO SALVADOR, no uso de suas atribuições, faz saber que dos processos administrativos abaixo relacionados foram expedidas Notificações da Penalidade de Infracção de Trânsito, sendo postadas através da Empresa Brasileira de Correios e Telégrafos, para os endereços dos respectivos proprietários de veículos constantes no cadastro do Departamento Estadual de Trânsito, portanto, válidas para todos os efeitos, conforme o disposto do art. 282 da Lei nº 9.503/97 CTB. Desta forma abrimos prazo de 30 (trinta) dias para a apresentação de Recurso Administrativo, na forma da lei.

Salvador, 21 de Novembro de 2012

PLACA	AIT	INFRACAO	DATA	VALOR
AAZ2291	R001918073	7455-0	18/12/2011	85,13
ABK3110	P001396550	5185-1	23/12/2011	127,69
AHG7150	P001406730	5550-0	19/12/2011	85,13
AJZ28970	R001916819	7455-0	18/12/2011	85,13
AKO7811	P001384083	5452-1	12/12/2011	127,69
AKS9931	L000276307	7455-0	28/12/2011	85,13
AKU2810	R001928245	7455-0	24/12/2011	85,13
ALL4491	R001919587	7455-0	19/12/2011	85,13
AMD1022	R001918462	7455-0	18/12/2011	85,13
AMD5441	L000275132	7455-0	23/12/2011	85,13
AMM7181	R001926995	7455-0	24/12/2011	85,13
ANF0441	L000275578	7455-0	25/12/2011	85,13
ANR8672	P001400783	5568-0	26/12/2011	127,69
ANU2012	P001407521	7366-2	26/12/2011	85,13
ANU6550	P001378658	5550-0	21/12/2011	85,13

PLACA	AIT	INFRACAO	DATA	VALOR
AOG6742	P001400869	5550-0	23/12/2011	85,13
AOI9741	R001925596	7455-0	23/12/2011	85,13
AOZ1612	P001395361	7366-2	21/12/2011	85,13
APL5490	R001922863	7455-0	22/12/2011	85,13
APP2190	L000275775	7455-0	23/12/2011	85,13
APP5762	R001918082	7455-0	18/12/2011	85,13
APV2531	R001918317	7455-0	19/12/2011	85,13
APV2531	R001919885	7455-0	20/12/2011	85,13
APV2531	R001919923	7455-0	20/12/2011	85,13
APZ4961	R001930260	7455-0	26/12/2011	85,13
AQC8680	R001924377	7455-0	22/12/2011	85,13
AQK3732	R001921988	7455-0	21/12/2011	85,13
AQO3160	P001379065	5452-1	15/12/2011	127,69
ARE5252	R001923320	7455-0	22/12/2011	85,13
ARE7192	R001923386	7455-0	22/12/2011	85,13
ARK8332	P001402057	7366-2	21/12/2011	85,13
ARL9152	R001922503	7455-0	23/12/2011	85,13
ARL9152	R001919887	7463-0	20/12/2011	127,69
ARN3632	P001396217	5568-0	21/12/2011	127,69
ARO3501	R001925476	7455-0	23/12/2011	85,13
ARS4280	R001930206	7455-0	25/12/2011	85,13
ARZ7981	P001407354	5452-1	28/12/2011	127,69
ASB4262	R001922074	7455-0	21/12/2011	85,13
ASB9412	P001390563	7366-2	28/12/2011	85,13
ASG7741	R001930745	7463-0	25/12/2011	127,69
ASJ9632	R001920380	7455-0	20/12/2011	85,13
ASM6630	P001402010	7366-2	19/12/2011	85,13
ASM7630	R001925936	7455-0	22/12/2011	85,13
ASN2492	R001923557	7455-0	23/12/2011	85,13
ASN4002	P001377248	5959-1	24/12/2011	191,54
ASN9661	P001394625	5550-0	20/12/2011	85,13
ASP6201	R001923742	7455-0	22/12/2011	85,13
ASS7801	L000275004	7455-0	23/12/2011	85,13
ASU6492	R001917782	7455-0	19/12/2011	85,13
ASV4882	R001923688	7455-0	23/12/2011	85,13
ATF0160	P001396190	5550-0	15/12/2011	85,13
ATG0691	P001405563	5452-1	26/12/2011	127,69

PLACA	AIT	INFRACAO	DATA	VALOR
ATG7491	P001381140	5550-0	15/12/2011	85,13
ATR7530	R001924492	7455-0	23/12/2011	85,13
ATU6381	R001925013	7455-0	22/12/2011	85,13
ATX8892	P001410663	5568-0	29/12/2011	127,69
AUB9580	R001922939	7455-0	22/12/2011	85,13
AUC0321	L000275019	7455-0	21/12/2011	85,13
AUD3880	R001922828	7455-0	23/12/2011	85,13
AUH2660	R001920230	7455-0	20/12/2011	85,13
AUH6782	P001378283	7366-2	26/12/2011	85,13
AUH7090	R001928436	7455-0	24/12/2011	85,13
AUS6210	R001921667	7455-0	21/12/2011	85,13
AZI5550	R001925833	7455-0	23/12/2011	85,13
BEK0190	R001925184	7463-0	22/12/2011	127,69
BEL3890	R001922918	7455-0	22/12/2011	85,13
BFA5400	R001924150	7455-0	23/12/2011	85,13
BJD2061	P001410652	5541-1	29/12/2011	53,21
BZS6571	R001923635	7455-0	22/12/2011	85,13
CFH1100	L000275354	7463-0	24/12/2011	127,69
CHD4681	R001919114	7455-0	18/12/2011	85,13
CIR7590	R001926997	7455-0	24/12/2011	85,13
CIS2140	P001400158	5550-0	21/12/2011	85,13
CKT9942	R001918135	7455-0	18/12/2011	85,13
CLV0090	R001919949	7455-0	20/12/2011	85,13
CLV8450	R001928847	7455-0	24/12/2011	85,13
COB0200	P001383631	7366-2	19/12/2011	85,13
CON8021	R001927486	7455-0	22/12/2011	85,13
CPL1101	R001920124	7455-0	20/12/2011	85,13
CRJ9842	R001923149	7455-0	24/12/2011	85,13
CRK7982	R001918653	7455-0	18/12/2011	85,13
CVB4440	R001924803	7455-0	24/12/2011	85,13
CYJ1220	P001391533	7366-2	13/12/2011	85,13
CYU6591	R001928926	7455-0	25/12/2011	85,13
DAN5571	P001390184	5541-4	27/12/2011	53,21
DBH1191	P001399478	5541-2	28/12/2011	53,21
DBN6971	R001928138	7463-0	25/12/2011	127,69
DBN6971	R001927786	7463-0	25/12/2011	127,69
DBV6690	P001407717	5550-0	28/12/2011	85,13

**RESOLVE:**

INTIMAR, nos termos do Art. 249, inciso III, do Código da Polícia Administrativa do Município, a comparecerem no referido Setor desta Autarquia, localizado na Av. Antônio Carlos Magalhães, 3244 - Iguatemi - Edifício Empresarial Thomé de Souza, 18º andar, no horário das 09 às 17h, apresentando defesa querendo no prazo de 10 dias ou regularizar seu débito no prazo de 30 dias a contar da publicação deste Edital, sob pena de serem os mesmos inscritos na Dívida Ativa.

AI	AUTUADO
184568/12	PAULO DOS SANTOS
177357/12	JOILZA PEREIRA DOS SANTOS
177408/12	EDIVANIO FERREIRA / BAITA PIZZA
184552/12	NEILDES JESUS DOS SANTOS
179800/12	HILDA BISPO CONCEIÇÃO
179786/12	HILDA BISPO CONCEIÇÃO
163887/12	HENRIQUE SOUZA DA CRUZ
180666/12	ERIKA PORTELA DITTEBRAUT
177404/12	ALBAN MIRANDA MARTINS
183665/12	BOS CONSTRUTORA
179798/12	OURIVAL JOVINIANO DE SANTANA
176434/12	CLIMERIO RIBEIRO
176435/12	CLIMERIO RIBEIRO
178140/12	NERIVALDO SILVA SANTOS
179792/12	ELIENE VILAS BOAS
179799/12	EDSON DOS SANTOS
180514/12	DORIVALDO DA SILVA CAMPOS
185133/12	SOLAR DE EVENTOS E ENTRETENIMENTOS LTDA
184567/12	JOILSON NUNES MARTINS
164826/12	JOAO ALFREDO SILVA BARRETO
176590/12	AILTON CLEBER DA SILVA
182144/12	HEBERT MIRANDA SANTOS
177407/12	ROQUE ANTONIO DOS SANTOS
176693/11	EMBASA EMPRESA BAIANA DE ÁGUA SANEAMENTO S/A
178442/12	LA GULLA
183857/12	EDNALVA FLORES SALES DA CRUZ
163694/12	JOSE CARLOS SILVA NICODEMOS
163696/12	CLEITON ALBERT MACEDO

GABINETE DO SUPERINTENDENTE EXECUTIVO, 23 de Novembro de 2012

**CLAUDIO SILVA**  
Superintendente

PLACA	AIT	INFRACAO	DATA	VALOR
DCG4650	P001374571	5550-0	29/12/2011	85,13
DDF3761	R001926327	7455-0	22/12/2011	85,13
DDF8192	R001922743	7455-0	22/12/2011	85,13
DDO6200	P001396191	5550-0	15/12/2011	85,13
DEB5522	P001406491	5444-0	28/12/2011	53,21
DEE6130	P001400862	5550-0	22/12/2011	85,13
DFU6371	R001928775	7455-0	24/12/2011	85,13
DGB0811	P001406658	5550-0	27/12/2011	85,13
DHO2860	P001401637	5819-6	19/12/2011	574,61
DLB5520	R001924010	7455-0	22/12/2011	85,13
DLC3541	R001922643	7455-0	22/12/2011	85,13
DLI5182	L000276213	7455-0	29/12/2011	85,13
DMJ1411	R001931095	7463-0	25/12/2011	127,69
DNI7010	R001917746	7455-0	18/12/2011	85,13
DNY4170	P001369696	7366-2	19/12/2011	85,13
DQK2660	R001923080	7455-0	22/12/2011	85,13
DRB1590	R001919694	7463-0	18/12/2011	127,69
DRB9811	P001382475	7366-2	06/12/2011	85,13
DRC8880	R001923355	7455-0	21/12/2011	85,13
DRK1810	R001925244	7455-0	23/12/2011	85,13
DRK1810	R001925353	7463-0	22/12/2011	127,69
DRL4182	R001923929	7455-0	22/12/2011	85,13
DRR9850	R001923570	7455-0	24/12/2011	85,13
DRR9850	R001922547	7455-0	24/12/2011	85,13
DRR9850	R001922530	7455-0	24/12/2011	85,13
DTW1052	P001393096	7366-2	22/12/2011	85,13
DUM2161	R001922184	7455-0	21/12/2011	85,13
DUM9592	R001920605	7455-0	20/12/2011	85,13
DUP0061	R001920787	7455-0	20/12/2011	85,13
DUP2011	R001926426	7455-0	24/12/2011	85,13
DVH1400	L000276181	7455-0	28/12/2011	85,13
DVP3481	R001921727	7455-0	21/12/2011	85,13
DVG7172	R001922850	7455-0	22/12/2011	85,13
DYD7970	R001928326	7455-0	24/12/2011	85,13
DYE3201	P001401195	5819-6	21/12/2011	574,61
DYI6300	R001928938	7455-0	25/12/2011	85,13
DZD2012	R001918960	7455-0	18/12/2011	85,13
DZR9042	L000274993	7463-0	21/12/2011	127,69
EAE2501	P001399591	5541-2	20/12/2011	53,21
EAL6120	R001917798	7455-0	19/12/2011	85,13
EAN8450	R001921066	7455-0	21/12/2011	85,13
EAX1081	R001924271	7455-0	22/12/2011	85,13
EAX1371	R001922332	7455-0	23/12/2011	85,13
EBB8520	P0013965371	7366-2	20/12/2011	85,13
EBG7522	R001920389	7455-0	20/12/2011	85,13
EBH7721	R001926414	7455-0	24/12/2011	85,13
EBR9920	R001928556	7455-0	24/12/2011	85,13
EBV5571	R001929401	7455-0	25/12/2011	85,13
EBZ7861	P001377572	5550-0	14/12/2011	85,13
EDB1011	R001920955	7455-0	20/12/2011	85,13
EDB2090	R001920142	7455-0	20/12/2011	85,13
EDV8530	P001406710	5568-0	28/12/2011	127,69
EE02140	R001920933	7455-0	20/12/2011	85,13
EES8040	R001926075	7463-0	23/12/2011	127,69
EES8040	R001919710	7455-0	18/12/2011	85,13
EEU5781	R001917755	7455-0	18/12/2011	85,13
EGS2411	R001920659	7455-0	20/12/2011	85,13
EGS9240	R001926203	7455-0	23/12/2011	85,13
EGS9240	R001929262	7455-0	24/12/2011	85,13
EGV7972	R001919813	7455-0	19/12/2011	85,13
EII5740	R001918262	7455-0	18/12/2011	85,13
EIL3790	R001919101	7455-0	18/12/2011	85,13
EJM5642	R001918787	7463-0	19/12/2011	127,69
EKL5520	R001920771	7455-0	20/12/2011	85,13
ELM1700	R001923850	7455-0	22/12/2011	85,13
ELR3181	L000276394	7455-0	29/12/2011	85,13
ELT1510	P001398221	5550-0	26/12/2011	85,13
EME1822	L000276370	7455-0	29/12/2011	85,13
ENU3791	R001926916	7455-0	24/12/2011	85,13
ENK6900	R001917730	7455-0	18/12/2011	85,13
ENV4721	R001916654	7455-0	18/12/2011	85,13
EOE9871	P001379575	5479-0	21/12/2011	85,13
EPG6712	P001391585	5185-1	21/12/2011	127,69
EPI7810	P001406484	5568-0	28/12/2011	127,69
EPL3171	R001926518	7455-0	24/12/2011	85,13
EPL3171	R001927758	7455-0	24/12/2011	85,13
EPL3171	R001921540	7455-0	21/12/2011	85,13
EQA9400	L000275623	7455-0	25/12/2011	85,13
EQC6650	P001408539	7366-2	28/12/2011	85,13
EQJ8730	L000275195	7455-0	21/12/2011	85,13
EQT2600	P001397205	7366-2	06/12/2011	85,13
ERF5611	R001920887	7455-0	20/12/2011	85,13
EUA6662	R001924952	7455-0	22/12/2011	85,13
EUE0250	L000275590	7455-0	22/12/2011	85,13
EUX0721	L000275324	7455-0	24/12/2011	85,13
EUZ1971	R001929049	7455-0	23/12/2011	85,13
EVL2560	R001929243	7463-0	24/12/2011	127,69
EVY1471	P001216584	6050-1	23/12/2011	191,54
EWP5430	R001922965	7455-0	22/12/2011	85,13
EXC5660	R001919579	7455-0	19/12/2011	85,13
EYN7250	R001928503	7455-0	24/12/2011	85,13
EYP9090	R001930892	7455-0	25/12/2011	85,13
EZD0370	R001926401	7455-0	24/12/2011	85,13

PLACA	AIT	INFRACAO	DATA	VALOR
FER0460	R001921091	7471-0	21/12/2011	574,61
FFR2011	L000275037	7455-0	23/12/2011	85,13
FHH2010	L000275126	7455-0	23/12/2011	85,13
FOX3820	P001398220	5550-0	26/12/2011	85,13
GAB0131	R001922426	7455-0	22/12/2011	85,13
GLK1972	P001394601	5568-0	15/12/2011	127,69
GPL2861	R001919071	7455-0	18/12/2011	85,13
GPW5331	L000275796	7455-0	25/12/2011	85,13
QGB6160	R001923006	7455-0	23/12/2011	85,13
GRZ6590	R001923779	7455-0	22/12/2011	85,13
GSW2711	R001928435	7455-0	24/12/2011	85,13
GUP3082	R001919446	7455-0	18/12/2011	85,13
GVS4630	R001924517	7455-0	23/12/2011	85,13
GXS0340	R001921515	7455-0	21/12/2011	85,13
GYA5141	P001374104	5185-1	17/12/2011	127,69
GYM7871	R001929027	7455-0	24/12/2011	85,13
GYM7871	R001927574	7455-0	24/12/2011	85,13
GZO0500	R001921379	7463-0	21/12/2011	127,69
GZY05322	R001922693	7463-0	22/12/2011	127,69
HAA9282	P001391656	5185-1	28/12/2011	127,69
HAK2480	R001922746	7463-0	22/12/2011	127,69
HAK3950	R001918846	7455-0	18/12/2011	85,13
HAY4750	L000275519	7455-0	25/12/2011	85,13
HAY4750	R001921409	7455-0	21/12/2011	85,13
HAY7342	R001923586	7463-0	24/12/2011	127,69
HBM3560	R001920433	7455-0	20/12/2011	85,13
HBM3680	P001382406	7366-2	24/12/2011	85,13
HBM4330	R001918479	7455-0	19/12/2011	85,13
HBM6222	R001925588	7455-0	23/12/2011	85,13
HBS0431	R001924426	7455-0	22/12/2011	85,13
HBS0431	R001928114	7463-0	25/12/2011	127,69
HCH3440	P001402124	5185-1	26/12/2011	127,69
HCH3440	P001402125	7366-2	26/12/2011	85,13
HCI9432	R001920934	7455-0	20/12/2011	85,13
HCL2042	R001920816	7455-0	20/12/2011	85,13
HCO07872	R001920194	7455-0	20/12/2011	85,13
HDD5371	P001390641	6564-0	29/12/2011	191,54
HDJ1540	R001921989	7455-0	21/12/2011	85,13
HDJ2990	P001407766	5550-0	26/12/2011	85,13
HDJ5801	R001923131	7455-0	23/12/2011	85,13
HDP0450	P001400547	5622-2	23/12/2011	53,21
HDT1420	R001920445	7455-0	20/12/2011	85,13
HEA2451	R001929127	7455-0	24/12/2011	85,13
HEH7602	R001919664	7455-0	18/12/2011	85,13
HEI1811	R001920039	7455-0	20/12/2011	85,13
HEI1811	R001922741	7455-0	22/12/2011	85,13
HEI1811	R001922683	7455-0	22/12/2011	85,13
HEI3410	R001920538	7455-0	20/12/2011	85,13
HEM3081	P001383633	7366-2	19/12/2011	85,13
HEO2030	R001924227	7463-0	23/12/2011	127,69
HER1940	R001925132	7455-0	22/12/2011	85,13
HET5502	R001923735	7455-0	24/12/2011	85,13
HEW5330	P001393575	5185-1	17/12/2011	127,69
HFF3462	P001405807	5487-0	24/12/2011	127,69
HFH1410	P001409256	5452-1	28/12/2011	127,69
HFJ9730	R001923096	7455-0	22/12/2011	85,13
HFJ9730	R001930988	7455-0	25/12/2011	85,13
HFP3071	R001927825	7455-0	25/12/2011	85,13
HFP8552	P001396056	5568-0	23/12/2011	127,69
HFV4322	P001338182	5479-0	27/12/2011	85,13
HFV7820	P001400486	5185-1	21/12/2011	127,69
HFV5201	R001929091	7455-0	24/12/2011	85,13
HGF7781	R001928932	7455-0	25/12/2011	85,13
HGG5240	P001371748	6491-0	23/12/2011	53,21
HGG6511	R001920205	7455-0	20/12/2011	85,13
HGH5151	R001922860	7455-0	22/12/2011	85,13
HGO8240	R001929966	7455-0	25/12/2011	85,13
HGO8251	P001406757	5568-0	20/12/2011	127,69
HGS1321	R001925546	7455-0	23/12/2011	85,13
HGV2701	R001930686	7455-0	26/12/2011	85,13
HGV4862	R001921898	7455-0	21/12/2011	85,13
HGV8881	R001928026	7455-0	24/12/2011	85,13
HGX6291	R001930212	7455-0	25/12/2011	85,13
HGX8971	R001922548	7455-0	24/12/2011	85,13
HGX8971	R001922496	7455-0	24/12/2011	85,13
HHB4511	P001377105	7366-2	27/12/2011	85,13
HHB6680	R001927844	7455-0	25/12/2011	85,13
HHB8462	R001925197	7455-0	22/12/2011	85,13
HHF0460	R001920090	7455-0	20/12/2011	85,13
HHG3392	P001392917	7366-2	22/12/2011	85,13
HHI6330	R001919418	7455-0	18/12/2011	85,13
HHJ1670	P001405813	5509-0	26/12/2011	85,13
HHJ5860	R001927473	7455-0	24/12/2011	85,13
HHM5571	R001925208	7455-0	23/12/2011	85,13
HHN4320	R001927286	7455-0	24/12/2011	85,13
HHP0930	R001930716	7455-0	24/12/2011	85,13
HHP5910	P001377804	7366-2	22/12/2011	85,13
HHR1301	R001925081	7455-0	23/12/2011	85,13
HHR2181	L000275229	7455-0	24/12/2011	85,13
HHY3411	R			

PLACA	AIT	INFRACAO	DATA	VALOR
HZR9460	R001922077	7455-0	21/12/2011	85,13
HZT1442	P001406717	5541-1	28/12/2011	53,21
HZT3692	P001400513	7366-2	26/12/2011	85,13
HZT3692	R001918633	7455-0	18/12/2011	85,13
HZV7092	R001925062	7455-0	23/12/2011	85,13
HZX8050	R001918761	7455-0	19/12/2011	85,13
HZY0072	P001400497	7366-2	22/12/2011	85,13
HZY2911	R001927361	7455-0	24/12/2011	85,13
IAA4680	P001396045	5568-0	22/12/2011	127,69
IAC9000	R001922388	7455-0	24/12/2011	85,13
IAD6401	R001922738	7455-0	22/12/2011	85,13
IAE0642	R001919305	7455-0	18/12/2011	85,13
IAF0850	R001920105	7455-0	20/12/2011	85,13
IAF4540	R001925015	7455-0	22/12/2011	85,13
IAH1530	P001382859	5550-0	22/12/2011	85,13
IAH4830	R001919186	7455-0	18/12/2011	85,13
IAH5450	R001919896	7455-0	20/12/2011	85,13
IAH9870	R001919966	7455-0	20/12/2011	85,13
IAJ5551	R001920006	7455-0	20/12/2011	85,13
IAL1150	P001402062	7366-2	22/12/2011	85,13
IAN3050	L000276020	7455-0	26/12/2011	85,13
IAN4251	R001930422	7455-0	25/12/2011	85,13
IAN6682	P001382764	5550-0	09/12/2011	85,13
IUA3840	P001400871	5550-0	23/12/2011	85,13
ILU8510	R001926540	7455-0	24/12/2011	85,13
INE7971	R001927017	7455-0	25/12/2011	85,13
INJ0462	P001407771	5550-0	26/12/2011	85,13
INL1850	R001930590	7455-0	25/12/2011	85,13
IPP8121	R001917865	7455-0	19/12/2011	85,13
IPU2001	R001916588	7455-0	17/12/2011	85,13
ISL4151	P001395281	7366-2	15/12/2011	85,13
JET2411	P001382633	5568-0	13/12/2011	127,69
JFH3431	R001918587	7455-0	19/12/2011	85,13
JFM9191	R001927381	7455-0	25/12/2011	85,13
JGA3900	R001924002	7455-0	22/12/2011	85,13
JGE6370	P001406772	5568-0	22/12/2011	127,69
JGT6370	R001920568	7463-0	20/12/2011	127,69
JHL9591	R001927039	7455-0	24/12/2011	85,13
JHM9210	R001931029	7455-0	25/12/2011	85,13
JHN4892	P001375415	5509-0	16/12/2011	85,13
JIE0030	R001930539	7455-0	25/12/2011	85,13
JIQ4742	R001917882	7455-0	19/12/2011	85,13
JIX5560	R001924886	7455-0	22/12/2011	85,13
JIX5851	R001923078	7455-0	22/12/2011	85,13
JJD1800	R001927165	7455-0	24/12/2011	85,13
JKS0452	R001924372	7455-0	22/12/2011	85,13
JKS2420	R001921151	7455-0	21/12/2011	85,13
JKS7892	P001382856	5452-1	21/12/2011	127,69
JKT2671	R001918825	7455-0	19/12/2011	85,13
JKT5431	R001928407	7455-0	25/12/2011	85,13
JKT8291	R001925290	7455-0	22/12/2011	85,13
JKT8291	R001925680	7455-0	22/12/2011	85,13
JKU3570	R001921974	7455-0	21/12/2011	85,13
JKU5731	R001928011	7455-0	24/12/2011	85,13
JKV3392	P001397564	5568-0	20/12/2011	127,69
JKV6881	R001920454	7455-0	20/12/2011	85,13
JKV7021	R001921210	7455-0	21/12/2011	85,13
JKW0940	P001383521	6785-1	21/12/2011	191,54
JKW2320	R001924374	7455-0	22/12/2011	85,13
JKW4480	R001925363	7455-0	22/12/2011	85,13
JKW6431	R001921360	7455-0	21/12/2011	85,13
JKX2761	R001926165	7455-0	23/12/2011	85,13
JKX3422	P001382857	5452-1	22/12/2011	127,69
JKY8991	R001919092	7463-0	18/12/2011	127,69
JKN23571	R001921921	7455-0	21/12/2011	85,13
JLA6471	R001925045	7455-0	23/12/2011	85,13
JLA7410	R001921160	7455-0	21/12/2011	85,13
JLA8751	R001926947	7455-0	24/12/2011	85,13
JLB3621	R001924509	7455-0	23/12/2011	85,13
JLB6030	P001342720	5452-1	22/12/2011	127,69
JLC3201	R001928512	7463-0	24/12/2011	127,69
JLC5571	L000275971	7455-0	27/12/2011	85,13
JLC6382	R001919129	7455-0	19/12/2011	85,13
JLC6641	R001921058	7455-0	21/12/2011	85,13
JLC7401	R001928760	7455-0	24/12/2011	85,13
JLC7401	P001407379	5452-1	29/12/2011	127,69
JLC7402	P001370586	7366-2	20/12/2011	85,13
JLC9281	R001921965	7455-0	21/12/2011	85,13
JLE5232	P001406800	5568-0	23/12/2011	127,69
JLE6871	R001930564	7455-0	25/12/2011	85,13
JLF1772	P001374155	5185-1	12/12/2011	127,69
JLF1772	P001374156	7366-2	11/12/2011	85,13
JLF2241	R001919473	7463-0	19/12/2011	127,69
JLF2530	R001930866	7455-0	25/12/2011	85,13
JLFF7412	R001922644	7455-0	22/12/2011	85,13
JLF8850	P001399474	5550-0	27/12/2011	85,13
JLF9881	P001367571	7366-2	26/12/2011	85,13
JLH7021	L000276104	7455-0	29/12/2011	85,13
JLH7782	P001394674	7366-2	29/12/2011	85,13
JLI5300	P001390092	5509-0	20/12/2011	85,13
JLI8472	P001406621	5568-0	21/12/2011	127,69
JLJ0251	P001405406	5452-1	27/12/2011	127,69
JLK5762	R001924591	7455-0	24/12/2011	85,13

PLACA	AIT	INFRACAO	DATA	VALOR
JLL1640	R001918105	7455-0	19/12/2011	85,13
JLM1090	R001927644	7455-0	24/12/2011	85,13
JLN2122	L000275452	7455-0	23/12/2011	85,13
JLN3341	L000275579	7455-0	25/12/2011	85,13
JLO1231	R001924483	7455-0	23/12/2011	85,13
JLO1691	R001925888	7455-0	22/12/2011	85,13
JLQ17371	R001925540	7455-0	23/12/2011	85,13
JLR4652	L000274906	7455-0	22/12/2011	85,13
JLR5731	R001919415	7455-0	18/12/2011	85,13
JLR8322	R001920057	7455-0	20/12/2011	85,13
JLR8490	R001918669	7455-0	18/12/2011	85,13
JLR9241	R001930496	7463-0	25/12/2011	127,69
JLS2361	R001923988	7463-0	22/12/2011	127,69
JLS3981	R001922862	7455-0	22/12/2011	85,13
JLT0060	P001394645	5550-0	22/12/2011	85,13
JLT1831	R001924260	7455-0	21/12/2011	85,13
JLT5460	R001922283	7463-0	21/12/2011	127,69
JLT6902	P001409491	5819-6	27/12/2011	574,61
JLT8731	L000276328	7455-0	28/12/2011	85,13
JLT9971	R001921118	7455-0	21/12/2011	85,13
JLU7222	R001923758	7455-0	22/12/2011	85,13
JLV1852	L000276381	7455-0	29/12/2011	85,13
JLV2141	R001929241	7455-0	24/12/2011	85,13
JLV7000	P001406837	5568-0	23/12/2011	127,69
JLY1071	R001929573	7455-0	24/12/2011	85,13
JLZ7571	R001924883	7455-0	22/12/2011	85,13
JMA7742	R001918963	7455-0	18/12/2011	85,13
JMA8620	R001917866	7455-0	19/12/2011	85,13
JMA8941	L000275111	7455-0	22/12/2011	85,13
JMB4531	R001921871	7455-0	21/12/2011	85,13
JMB6770	R001930289	7455-0	25/12/2011	85,13
JMB6801	R001918148	7455-0	19/12/2011	85,13
JMB8670	R001919860	7463-0	19/12/2011	127,69
JMB9040	P001369099	5452-1	28/12/2011	127,69
JMA9412	P001400473	5452-1	21/12/2011	127,69
JMC1731	L000275740	7455-0	25/12/2011	85,13
JMC2390	R001923538	7455-0	23/12/2011	85,13
JMD5640	R001921183	7455-0	21/12/2011	85,13
JMD6281	R001916556	7455-0	17/12/2011	85,13
JMD8571	R001923832	7455-0	22/12/2011	85,13
JME1241	R001924758	7455-0	22/12/2011	85,13
JME1741	R001930466	7455-0	26/12/2011	85,13
JME5531	R001925629	7455-0	23/12/2011	85,13
JMF7931	R001930420	7463-0	25/12/2011	127,69
JMF7931	R001929328	7455-0	25/12/2011	85,13
JMG0980	R001918061	7455-0	19/12/2011	85,13
JMG8101	R001921719	7463-0	21/12/2011	127,69
JMA4650	R001921874	7463-0	21/12/2011	127,69
JMK1221	L000275750	7455-0	24/12/2011	85,13
JMK4232	R001924962	7455-0	23/12/2011	85,13
JMK4232	R001924895	7455-0	23/12/2011	85,13
JMK4900	R001920475	7455-0	20/12/2011	85,13
JMK5231	R001922638	7455-0	23/12/2011	85,13
JMK7720	P001238232	5550-0	19/12/2011	85,13
JMK9240	R001926356	7455-0	22/12/2011	85,13
JMM7321	R001929229	7455-0	24/12/2011	85,13
JMN0990	R001920986	7455-0	20/12/2011	85,13
JMN2352	R001920974	7455-0	20/12/2011	85,13
JMN2420	R001923268	7455-0	23/12/2011	85,13
JMN3760	L000276344	7463-0	28/12/2011	127,69
JMN6510	L000275429	7455-0	25/12/2011	85,13
JMN6701	P001396162	5550-0	14/12/2011	85,13
JMN7191	R001922156	7455-0	21/12/2011	85,13
JMN7761	R001919781	7455-0	19/12/2011	85,13
JMN9010	R001918100	7455-0	18/12/2011	85,13
JMN9010	R001918221	7455-0	18/12/2011	85,13
JMO1111	R001921998	7455-0	21/12/2011	85,13
JMO1611	R001923510	7455-0	22/12/2011	85,13
JMO2711	R001920127	7455-0	20/12/2011	85,13
JMO7300	P001374858	7366-2	19/12/2011	85,13
JMO7442	R001919317	7455-0	18/12/2011	85,13
JMO7730	R001920920	7455-0	20/12/2011	85,13
JMO8041	R001922712	7455-0	23/12/2011	85,13
JMO8700	R001918849	7455-0	18/12/2011	85,13
JMO9611	R001928144	7455-0	25/12/2011	85,13
JMO9720	P001384045	7366-2	28/12/2011	85,13
JMO2241	R001930862	7455-0	24/12/2011	85,13
JMO4901	P001310787	5452-2	25/12/2011	127,69
JMQ5242	P001401617	5819-6	19/12/2011	574,61
JMQ7701	R001930499	7455-0	25/12/2011	85,13
JMR0760	P001390325	5452-1	22/12/2011	127,69
JMR3192	R001918369	7463-0	18/12/2011	127,69
JMR3721	R001921371	7455-0	21/12/2011	85,13
JMR5040	R001926566	7455-0	25/12/2011	85,13
JMR8211	P001401203	5550-0	22/12/2011	85,13
JMR9840	R001927035	7455-0	24/12/2011	85,13
JMS6060	L000275418	7455-0	25/12/2011	85,13
JMS6660	R001926415	7455-0	24/12/2011	85,13
JMS6660	R001926437	7455-0	24/12/2011	85,13
JMS7362	R001925398	7455-0	22/12/2011	85,13
JMS7911	R001923043	7455-0	2	



PLACA	AIT	INFRACAO	DATA	VALOR
JNL3870	R001930754	7455-0	25/12/2011	85,13
JNL4491	R001928722	7455-0	24/12/2011	85,13
JNL4491	R001928949	7455-0	24/12/2011	85,13
JNL5262	P001410646	5568-0	28/12/2011	127,69
JNL5601	R001918186	7455-0	18/12/2011	85,13
JNL6282	R001925502	7455-0	23/12/2011	85,13
JNL8352	R001919116	7455-0	18/12/2011	85,13
JNL9280	P001372388	7366-2	28/12/2011	85,13
JNM0660	R001927634	7455-0	24/12/2011	85,13
JNM0992	R001922317	7455-0	21/12/2011	85,13
JNM2050	L000274998	7455-0	22/12/2011	85,13
JNM2050	R001929696	7455-0	25/12/2011	85,13
JNM2332	P001378304	5550-0	27/12/2011	85,13
JNM4711	L000275479	7455-0	25/12/2011	85,13
JNN0022	R001917737	7455-0	18/12/2011	85,13
JNN0660	P001401170	5452-1	20/12/2011	127,69
JNN2762	L000275897	7455-0	26/12/2011	85,13
JNN4170	L000275918	7455-0	25/12/2011	85,13
JNN4170	R001922775	7455-0	23/12/2011	85,13
JNN4170	R001929640	7455-0	26/12/2011	85,13
JNN4170	R001929566	7455-0	26/12/2011	85,13
JNN4252	R001921701	7455-0	21/12/2011	85,13
JNN6011	P001379496	5452-1	28/12/2011	127,69
JNO0171	R001927875	7455-0	24/12/2011	85,13
JNO4710	R001927776	7455-0	25/12/2011	85,13
JNO5921	R001926355	7455-0	22/12/2011	85,13
JNO7591	L000275056	7455-0	20/12/2011	85,13
JNO8480	R001927800	7455-0	25/12/2011	85,13
JNO9440	R001919876	7463-0	20/12/2011	127,69
JNP1220	R001919756	7455-0	18/12/2011	85,13
JNP1540	P001393569	5185-1	17/12/2011	127,69
JNP2600	R001921042	7455-0	17/12/2011	85,13
JNP3052	P001395341	7366-2	14/12/2011	85,13
JNP3070	R001921932	7455-0	21/12/2011	85,13
JNP3070	R001925459	7455-0	22/12/2011	85,13
JNP3530	L000275687	7455-0	25/12/2011	85,13
JNP4230	R001920314	7455-0	20/12/2011	85,13
JNP4930	R001919372	7455-0	18/12/2011	85,13
JNP5172	P001400434	5185-1	23/12/2011	127,69
JNP5980	P001337456	5185-1	24/12/2011	127,69
JNP6970	R001926773	7455-0	24/12/2011	85,13
JNQ0850	P001400546	5622-2	23/12/2011	53,21
JNQ1490	R001406774	5550-0	22/12/2011	85,13
JNQ1790	C010912341	5641-1	12/12/2011	53,21
JNQ2370	R001923264	7463-0	22/12/2011	127,69
JNQ5122	R001921145	7455-0	21/12/2011	85,13
JNQ6431	P001405937	5193-0	22/12/2011	191,54
JNQ6820	R001920001	7455-0	20/12/2011	85,13
JNQ6752	R001918923	7455-0	18/12/2011	85,13
JNQ7382	R001918307	7455-0	19/12/2011	85,13
JNQ8860	R001919017	7455-0	18/12/2011	85,13
JNQ8860	R001917719	7455-0	18/12/2011	85,13
JNQ8912	P001406883	5185-1	24/12/2011	127,69
JNQ9112	R001919989	7455-0	20/12/2011	85,13
JNQ9492	P001371751	5568-0	27/12/2011	127,69
JNQ9580	L000275863	7455-0	26/12/2011	85,13
JNR1812	R001918425	7455-0	18/12/2011	85,13
JNR1981	P001406411	6050-1	29/12/2011	191,54
JNR2022	R001922105	7455-0	21/12/2011	85,13
JNR8300	R001918823	7455-0	18/12/2011	85,13
JNR9472	P001401790	5746-1	20/12/2011	85,13
JNS1761	R001928261	7455-0	24/12/2011	85,13
JNS1792	P001400155	5185-1	21/12/2011	127,69
JNS3362	R001919172	7455-0	18/12/2011	85,13
JNS5802	R001924507	7455-0	23/12/2011	85,13
JNS6170	P001405769	6050-1	21/12/2011	191,54
JNS7512	R001921721	7455-0	21/12/2011	85,13
JNT0021	R001918206	7455-0	18/12/2011	85,13
JNT0192	L000275534	7455-0	25/12/2011	85,13
JNT0621	P001384087	5738-0	14/12/2011	191,54
JNT2200	R001918841	7455-0	18/12/2011	85,13
JNT2200	R001928367	7455-0	25/12/2011	85,13
JNT4760	P001410654	5550-0	29/12/2011	85,13
JNT5660	P001400915	5550-0	27/12/2011	85,13
JNT7832	R001918212	7455-0	18/12/2011	85,13
JNT7990	R001929579	7455-0	25/12/2011	85,13
JNT9900	R001929670	7455-0	25/12/2011	85,13
JNT9310	R001920210	7455-0	20/12/2011	85,13
JNT9552	R001921763	7463-0	21/12/2011	127,69
JNT9552	R001925226	7463-0	23/12/2011	127,69
JNU0472	L000275485	7463-0	25/12/2011	127,69
JNU0472	L000275450	7455-0	25/12/2011	85,13
JNU3601	R001919094	7455-0	18/12/2011	85,13
JNU3610	R001918408	7455-0	19/12/2011	85,13
JNU4490	P001337228	5185-1	11/12/2011	127,69
JNU4490	P001337229	5819-6	11/12/2011	574,61
JNU5620	R001927947	7455-0	24/12/2011	85,13
JNU5690	R001929735	7455-0	25/12/2011	85,13
JNU6281	R001926974	7455-0	23/12/2011	85,13
JNU7911	R001928989	7455-0	24/12/2011	85,13
JNU7921	P001394184	7366-2	22/12/2011	85,13
JNU8010	R001927901	7455-0	24/12/2011	85,13
JNU8681	R001925241	7455-0	23/12/2011	85,13

PLACA	AIT	INFRACAO	DATA	VALOR
JNU8971	R001928673	7455-0	25/12/2011	85,13
JNV2340	R001926176	7455-0	23/12/2011	85,13
JNV5500	R001926239	7455-0	23/12/2011	85,13
JNV9111	R001918654	7455-0	18/12/2011	85,13
JNW5592	R001924458	7455-0	23/12/2011	85,13
JNX0082	R001919218	7455-0	18/12/2011	85,13
JNX0520	P001324938	7366-2	25/12/2011	85,13
JNX1211	R001920719	7455-0	20/12/2011	85,13
JNX3200	R001919596	7455-0	19/12/2011	85,13
JNX3861	L000275725	7455-0	24/12/2011	85,13
JNX5292	R001922870	7455-0	22/12/2011	85,13
JNX5760	R001918632	7455-0	18/12/2011	85,13
JNY0430	R001921816	7463-0	21/12/2011	127,69
JNY0430	R001925230	7455-0	23/12/2011	85,13
JNY0430	R001925438	7455-0	22/12/2011	85,13
JNY0430	R001928925	7455-0	25/12/2011	85,13
JNY0430	R001928935	7463-0	25/12/2011	127,69
JNY0830	R001922119	7455-0	21/12/2011	85,13
JNY1261	R001920180	7455-0	20/12/2011	85,13
JNY1420	C011966537	5541-5	19/12/2011	53,21
JNY1430	R001921078	7455-0	21/12/2011	85,13
JNY2050	C012036156	7048-1	15/12/2011	191,54
JNY2170	P001400063	5452-1	21/12/2011	127,69
JNY3870	R001925881	7455-0	22/12/2011	85,13
JNY4730	R001924512	7455-0	23/12/2011	85,13
JNY5350	L000276095	7455-0	28/12/2011	85,13
JNY5651	P001401252	7366-2	21/12/2011	85,13
JNY5651	R001927826	7455-0	25/12/2011	85,13
JNY5651	R001927475	7455-0	24/12/2011	85,13
JNY5920	R001917721	7455-0	18/12/2011	85,13
JNY6691	R001919590	7455-0	19/12/2011	85,13
JNY6691	R001929486	7455-0	25/12/2011	85,13
JNY6691	R001929992	7455-0	25/12/2011	85,13
JNY8170	R001928909	7455-0	25/12/2011	85,13
JNY8311	P001401260	5509-0	27/12/2011	85,13
JNY8562	R001922723	7455-0	22/12/2011	85,13
JNY9070	P001192716	5550-0	27/12/2011	85,13
JNY9160	R001929187	7463-0	24/12/2011	127,69
JNY9161	R001926875	7455-0	24/12/2011	85,13
JNY9690	R001930189	7455-0	25/12/2011	85,13
JNZ0470	R001925177	7455-0	22/12/2011	85,13
JNZ0562	L000275459	7455-0	25/12/2011	85,13
JNZ3522	R001925119	7455-0	22/12/2011	85,13
JOB5502	L000275434	7455-0	25/12/2011	85,13
JOC0732	P001406728	5550-0	19/12/2011	85,13
JOD7650	R001921737	7455-0	21/12/2011	85,13
JOE5461	R001930483	7455-0	26/12/2011	85,13
JOE9300	R001926872	7455-0	24/12/2011	85,13
JOF2851	L000275196	7455-0	21/12/2011	85,13
JOF2902	P001393093	5550-0	21/12/2011	85,13
JOF3280	P001376190	7366-2	23/12/2011	85,13
JOF4740	P001409029	7366-2	23/12/2011	85,13
JOF6290	R001920186	7455-0	20/12/2011	85,13
JOF7351	R001929089	7455-0	24/12/2011	85,13
JOF8692	R001918747	7455-0	19/12/2011	85,13
JOG2811	R001924178	7455-0	23/12/2011	85,13
JOG2991	P001401858	5452-5	23/12/2011	127,69
JOG3242	P001379061	5550-0	15/12/2011	85,13
JOG3662	R001921044	7455-0	21/12/2011	85,13
JOG3711	P001390328	5550-0	22/12/2011	85,13
JOG3821	R001930123	7455-0	25/12/2011	85,13
JOG3940	R001928625	7455-0	24/12/2011	85,13
JOG5231	R001926224	7455-0	23/12/2011	85,13
JOG5650	C011079706	7048-1	18/12/2011	191,54
JOG6321	P001398231	5185-1	29/12/2011	127,69
JOG6340	L000276178	7455-0	30/12/2011	85,13
JOG6620	R001930671	7455-0	25/12/2011	85,13
JOG6621	R001925345	7455-0	22/12/2011	85,13
JOG6831	R001930557	7455-0	25/12/2011	85,13
JOG7511	L000275508	7455-0	24/12/2011	85,13
JOG8240	L000275943	7455-0	26/12/2011	85,13
JOG8261	P001395640	5185-1	24/12/2011	127,69
JOG8670	P001408373	5746-1	21/12/2011	85,13
JOG8920	R001915700	7455-0	16/12/2011	85,13
JOG8920	R001924462	7455-0	23/12/2011	85,13
JOG9012	P001396446	7366-2	22/12/2011	85,13
JOG9051	R001925611	7455-0	23/12/2011	85,13
JOG9231	L000275930	7455-0	29/12/2011	85,13
JOG9242	R001919850	7455-0	19/12/2011	85,13
JOG9771	R001928147	7455-0	25/12/2011	85,13
JOG9822	R001920609	7455-0	20/12/2011	85,13
JOH4250	R001928518	7455-0	24/12/2011	85,13
JOH6251	R001921648	7455-0	21/12/2011	85,13
JOJ3210	P001345474	5550-0	27/12/2011	85,13
JOJ3882	R001921214	7455-0	21/12/2011	85,13
JOJ5422	P001394064	5452-1	27/12/2011	127,69
JOJ7160	L000275487	7455-0	25/12/2011	85,13
JOJ7160	R001929707	7455-0	25/12/2011	85,13
JOJ9901	P001405607	5452-1	26/12/2011	127,69
JOK0001	P001407021	7366-2	28/12/2011	85,13
JOK0731	R001928153	7455-0	25/12/2011	85,13
JOK0741				

PLACA	AIT	INFRACAO	DATA	VALOR
JPA3740	R001928085	7455-0	24/12/2011	85,13
JPA3892	L000275365	7455-0	24/12/2011	85,13
JPA5462	R001924278	7455-0	22/12/2011	85,13
JPA6860	R001926807	7455-0	24/12/2011	85,13
JPA7200	R001926919	7455-0	24/12/2011	85,13
JPA7551	R001925350	7455-0	22/12/2011	85,13
JPA8100	R001917814	7455-0	19/12/2011	85,13
JPA8620	R001918068	7455-0	19/12/2011	85,13
JPA8682	R001921018	7455-0	21/12/2011	85,13
JPA9330	R001920376	7455-0	20/12/2011	85,13
JPA9701	P001366580	5550-0	21/12/2011	85,13
JPB0280	P001379071	5550-0	19/12/2011	85,13
JPB1261	R001926052	7455-0	22/12/2011	85,13
JPB1261	R001929349	7455-0	25/12/2011	85,13
JPB2461	R001918379	7455-0	19/12/2011	85,13
JPB3852	P001406864	5550-0	28/12/2011	85,13
JPB4300	R001920486	7455-0	20/12/2011	85,13
JPB6540	R001928683	7455-0	25/12/2011	85,13
JPB7301	L000275445	7455-0	25/12/2011	85,13
JPB8112	R001924067	7455-0	23/12/2011	85,13
JPB8682	R001917857	7455-0	18/12/2011	85,13
JPB9761	R001928199	7455-0	25/12/2011	85,13
JPB9820	R001922778	7455-0	21/12/2011	85,13
JPC0322	P001401861	5452-5	23/12/2011	127,69
JPC0712	R001925671	7455-0	22/12/2011	85,13
JPC1661	R001927127	7455-0	25/12/2011	85,13
JPC2250	R001918567	7455-0	19/12/2011	85,13
JPC2852	L000275075	7455-0	21/12/2011	85,13
JPC3171	R001923824	7455-0	22/12/2011	85,13
JPC4471	R001920392	7455-0	20/12/2011	85,13
JPC4670	L000275615	7455-0	25/12/2011	85,13
JPC4882	R001921196	7455-0	20/12/2011	85,13
JPC5561	R001924140	7455-0	23/12/2011	85,13
JPC5722	R001919164	7455-0	19/12/2011	85,13
JPC5822	R001918495	7455-0	18/12/2011	85,13
JPC7212	R001924567	7455-0	23/12/2011	85,13
JPC7830	R001927919	7455-0	24/12/2011	85,13
JPC8802	P001379175	5487-0	24/12/2011	127,69
JPC9032	R001924039	7455-0	23/12/2011	85,13
JPC9442	P001395616	5550-0	24/12/2011	85,13
JPD0280	R001924119	7455-0	23/12/2011	85,13
JPD1640	R001927152	7455-0	24/12/2011	85,13
JPD2281	R001927395	7463-0	24/12/2011	127,69
JPD2391	R001918004	7455-0	19/12/2011	85,13
JPD2850	R001928628	7455-0	24/12/2011	85,13
JPD2971	R001925237	7455-0	23/12/2011	85,13
JPD4860	P001337112	7366-2	21/12/2011	85,13
JPD5022	R001925135	7455-0	22/12/2011	85,13
JPD6800	P001397593	7366-2	21/12/2011	85,13
JPD7531	R001918347	7455-0	19/12/2011	85,13
JPD8002	P001390178	5541-1	26/12/2011	53,21
JPD8760	P001374565	5550-0	29/12/2011	85,13
JPE0171	R001930677	7455-0	25/12/2011	85,13
JPE0661	R001922145	7455-0	21/12/2011	85,13
JPE1100	R001918582	7455-0	19/12/2011	85,13
JPE1712	L000274889	7455-0	22/12/2011	85,13
JPE2120	R001919325	7455-0	18/12/2011	85,13
JPE3011	R001922706	7455-0	23/12/2011	85,13
JPE3030	R001929318	7455-0	25/12/2011	85,13
JPE4630	P001393577	7366-2	17/12/2011	85,13
JPE5081	R001923955	7455-0	22/12/2011	85,13
JPE5492	R001924608	7455-0	22/12/2011	85,13
JPE7441	R001927090	7455-0	24/12/2011	85,13
JPE7640	L000275995	7455-0	29/12/2011	85,13
JPE7650	P001406819	5568-0	20/12/2011	127,69
JPE9871	L000275744	7455-0	25/12/2011	85,13
JPE9871	R001927340	7455-0	25/12/2011	85,13
JPF0210	P001245469	5452-1	19/12/2011	127,69
JPF0372	R001921511	7455-0	21/12/2011	85,13
JPF0432	P001391553	5550-0	20/12/2011	85,13
JPF0851	R001927722	7455-0	24/12/2011	85,13
JPF2050	P001407787	5550-0	29/12/2011	85,13
JPF2380	R001920663	7455-0	20/12/2011	85,13
JPF3692	R001923274	7455-0	23/12/2011	85,13
JPF4281	R001918417	7455-0	18/12/2011	85,13
JPF4861	R001928573	7455-0	24/12/2011	85,13
JPF4991	L000276224	7455-0	28/12/2011	85,13
JPF5012	R001921130	7455-0	21/12/2011	85,13
JPF5031	R001926194	7455-0	23/12/2011	85,13
JPF5221	P001336959	5185-1	22/12/2011	127,69
JPF5221	R001917872	7455-0	18/12/2011	85,13
JPF5862	L000275885	7455-0	28/12/2011	85,13
JPF5992	R001919906	7455-0	20/12/2011	85,13
JPF7091	P001398256	5568-0	26/12/2011	127,69
JPF7300	R001929084	7455-0	24/12/2011	85,13
JPF7871	R001923781	7455-0	22/12/2011	85,13
JPF9021	L000276249	7455-0	28/12/2011	85,13
JPF9021	P001394574	7366-2	20/12/2011	85,13
JPF9101	P001395606	5185-1	24/12/2011	127,69
JPG1322	P001392920	7366-2	22/12/2011	85,13
JPG1841	R001928388	7455-0	24/12/2011	85,13
JPG2850	R001919586	7455-0	19/12/2011	85,13
JPG3260	P001390140	5541-3	26/12/2011	53,21

PLACA	AIT	INFRACAO	DATA	VALOR
JPG4102	R001920945	7455-0	20/12/2011	85,13
JPG4172	P001395610	5185-1	24/12/2011	127,69
JPG4251	R001929467	7455-0	25/12/2011	85,13
JPG5182	L000276409	7455-0	26/12/2011	85,13
JPG5182	R001925418	7463-0	22/12/2011	127,69
JPG5450	R001917838	7455-0	19/12/2011	85,13
JPG5762	R001920570	7463-0	20/12/2011	127,69
JPG5931	R001928946	7455-0	24/12/2011	85,13
JPG6041	P001384356	5550-0	19/12/2011	85,13
JPG6221	L000275114	7455-0	21/12/2011	85,13
JPG6380	P001370593	7366-2	22/12/2011	85,13
JPG6921	R001918480	7455-0	19/12/2011	85,13
JPG8222	L000275411	7455-0	25/12/2011	85,13
JPG9380	R001925044	7455-0	23/12/2011	85,13
JPG9402	P001399636	5541-2	27/12/2011	53,21
JPG9600	R001918715	7455-0	18/12/2011	85,13
JPH0050	R001923016	7455-0	23/12/2011	85,13
JPH0580	P001408289	5738-0	29/12/2011	191,54
JPH1060	P001338181	5479-0	27/12/2011	85,13
JPH1550	R001927748	7463-0	24/12/2011	127,69
JPH1611	P001393578	7366-2	17/12/2011	85,13
JPH1731	R001923352	7455-0	24/12/2011	85,13
JPH2092	R001925124	7455-0	22/12/2011	85,13
JPH2092	R001925227	7455-0	23/12/2011	85,13
JPH2512	P001400599	5738-0	22/12/2011	191,54
JPH2830	R001928666	7455-0	25/12/2011	85,13
JPH3042	P001366582	5550-0	27/12/2011	85,13
JPH3170	R001920011	7455-0	20/12/2011	85,13
JPH3520	R001927245	7455-0	24/12/2011	85,13
JPH3841	R001925995	7455-0	22/12/2011	85,13
JPH6840	R001925246	7455-0	23/12/2011	85,13
JPH6930	R001918294	7455-0	18/12/2011	85,13
JPH7811	L000276129	7455-0	29/12/2011	85,13
JPH8400	R001929445	7455-0	25/12/2011	85,13
JPH8701	L000275768	7455-0	25/12/2011	85,13
JPH9020	R001929137	7455-0	24/12/2011	85,13
JPH9730	P001390084	5550-0	19/12/2011	85,13
JPH9872	L000275327	7455-0	24/12/2011	85,13
JPI0872	P001373404	5452-1	05/12/2011	127,69
JPI1952	R001923611	7455-0	22/12/2011	85,13
JPI2421	C011223091	6017-4	06/12/2011	191,54
JPI2860	R001922762	7455-0	23/12/2011	85,13
JPI3350	R001921129	7455-0	21/12/2011	85,13
JPI3350	L000274866	7455-0	21/12/2011	85,13
JPI6191	C010132661	7072-1	21/12/2011	191,54
JPI6571	L000275178	7455-0	21/12/2011	85,13
JPI6692	R001925411	7463-0	22/12/2011	127,69
JPI6692	R001925513	7455-0	23/12/2011	85,13
JPI7022	C012098328	7048-1	14/12/2011	191,54
JPI7831	R001921738	7455-0	21/12/2011	85,13
JPI7931	R001922384	7455-0	23/12/2011	85,13
JPI7931	R001922335	7455-0	23/12/2011	85,13
JPI8641	R001921345	7455-0	21/12/2011	85,13
JPI8962	L000275793	7455-0	25/12/2011	85,13
JPI9310	R001928658	7455-0	24/12/2011	85,13
JPI9362	R001925069	7455-0	23/12/2011	85,13
JPI9631	R001927608	7455-0	24/12/2011	85,13
JPI9662	L000275007	7455-0	20/12/2011	85,13
JPJ1070	P001405416	5509-0	28/12/2011	85,13
JPJ1071	P001407355	5452-1	28/12/2011	127,69
JPJ11521	R001929595	7455-0	25/12/2011	85,13
JPJ1570	R001925384	7455-0	22/12/2011	85,13
JPJ3061	R001921741	7463-0	21/12/2011	127,69
JPJ3061	R001919178	7455-0	18/12/2011	85,13
JPJ3651	P001394444	5550-0	23/12/2011	85,13
JPJ4331	P001382802	5452-1	17/12/2011	127,69
JPJ6390	R001930644	7455-0	25/12/2011	85,13
JPJ6752	R001918260	7455-0	18/12/2011	85,13
JPJ6812	R001920074	7455-0	20/12/2011	85,13
JPJ6940	P001392856	7366-2	20/12/2011	85,13
JPJ7791	R001923732	7455-0	23/12/2011	85,13
JPJ7791	R001930385	7455-0	25/12/2011	85,13
JPJ8762	P001390354	5452-1	22/12/2011	127,69
JPJ9032	P001405815	5509-0	26/12/2011	85,13
JPJ9892	R001917668	7455-0	18/12/2011	85,13
JPJ9892	R001396208	5550-0	21/12/2011	85,13
JKP0172	R001922034	7455-0	21/12/2011	85,13
JKP1052	R001920076	7455-0	20/12/2011	85,13
JKP1220	R001918930	7455-0	19/12/2011	85,13
JKP1470	R001930544	7455-0	24/12/2011	85,13
JKP1630	P001334665	5550-0	21/12/2011	85,13
JKP2281	R001928177	7455-0	25/12/2011	85,13
JKP2340	R001928173	7463-0	25/12/2011	127,69
JKP2460	P001406739	5541-3	20/12/2011	53,21
JKP2791	L000276203	7455-0	26/12/2011	85,13
JKP2980	R001922295	7455-0	20/12/2011	85,13
JKP3251	P001408377	5746-1	21/12/2011	85,13
JKP4011	R001925664	7455-0	22/12/2011	85,13
JKP4820	R001927676	7455-0	24/12/2011	85,13
JKP5882	L000274858	7455-0	20/12/2011	85,13
JKP5890	R001925803	7455-0	22/12/2011	85,13
JKP				

PLACA	AIT	INFRACAO	DATA	VALOR
JPO1511	R001930704	7455-0	25/12/2011	85,13
JPO1631	P001402128	5185-1	26/12/2011	127,69
JPO1882	R001920517	7463-0	20/12/2011	127,69
JPO3182	R001920202	7455-0	20/12/2011	85,13
JPO4071	R001926379	7455-0	23/12/2011	85,13
JPO4110	L000275634	7455-0	25/12/2011	85,13
JPO4180	R001921232	7455-0	21/12/2011	85,13
JPO4180	R001923497	7455-0	22/12/2011	85,13
JPO4760	P001407539	7366-2	28/12/2011	85,13
JPO5000	R001927954	7455-0	24/12/2011	85,13
JPO5010	R001922801	7463-0	23/12/2011	127,69
JPO5050	R001926206	7455-0	23/12/2011	85,13
JPO5652	R001924400	7455-0	22/12/2011	85,13
JPO6260	R001929265	7455-0	24/12/2011	85,13
JPO6570	P001402109	7366-2	26/12/2011	85,13
JPO8101	R001927910	7455-0	24/12/2011	85,13
JPO8131	R001921894	7455-0	21/12/2011	85,13
JPO8272	L000275297	7455-0	24/12/2011	85,13
JPO8350	P001383499	7366-2	21/12/2011	85,13
JPO8501	P001406884	5185-1	24/12/2011	127,69
JPO8811	L000275689	7455-0	25/12/2011	85,13
JPO8812	R001919991	7455-0	20/12/2011	85,13
JPO9821	P001382763	5550-0	09/12/2011	85,13
JPO9830	R001919258	7455-0	18/12/2011	85,13
JPP1810	R001923437	7455-0	23/12/2011	85,13
JPP2160	R001918537	7455-0	18/12/2011	85,13
JPP2600	C011975502	5622-2	21/12/2011	53,21
JPP2802	P001377200	5452-1	23/12/2011	127,69
JPP2800	R001927584	7455-0	24/12/2011	85,13
JPP3131	P001394388	7366-2	16/12/2011	85,13
JPP3160	R001928970	7463-0	24/12/2011	127,69
JPP3431	R001930773	7455-0	25/12/2011	85,13
JPP3912	L000276401	7455-0	30/12/2011	85,13
JPP4041	R001923879	7455-0	22/12/2011	85,13
JPP4121	P001368072	7366-2	22/12/2011	85,13
JPP4370	R001921707	7455-0	21/12/2011	85,13
JPP5402	R001923861	7455-0	22/12/2011	85,13
JPP5420	P001392944	5487-0	20/12/2011	127,69
JPP6211	R001925326	7455-0	22/12/2011	85,13
JPP6360	R001928128	7455-0	25/12/2011	85,13
JPP7412	R001925630	7455-0	23/12/2011	85,13
JPP8740	P001354113	5819-4	28/12/2011	574,61
JPP9910	P001407344	7030-1	28/12/2011	191,54
JPQ0131	L000276165	7455-0	29/12/2011	85,13
JPQ00710	R001928610	7455-0	24/12/2011	85,13
JPQ0730	P001407699	5550-0	27/12/2011	85,13
JPQ0820	R001923024	7455-0	23/12/2011	85,13
JPQ0951	R001920687	7455-0	20/12/2011	85,13
JPQ1450	P001400733	5185-1	20/12/2011	127,69
JPQ1691	P001406063	5568-0	23/12/2011	127,69
JPQ1750	R001929321	7455-0	25/12/2011	85,13
JPQ1901	P001409575	7366-2	28/12/2011	85,13
JPQ1982	P001379696	5550-0	23/12/2011	85,13
JPQ2111	P001408380	5746-1	21/12/2011	85,13
JPQ2181	P001376258	6050-1	21/12/2011	191,54
JPQ2701	R001928072	7455-0	24/12/2011	85,13
JPQ2992	R001919098	7463-0	18/12/2011	127,69
JPQ3280	R001928099	7455-0	25/12/2011	85,13
JPQ3391	R001922913	7455-0	24/12/2011	85,13
JPQ3671	L000275928	7455-0	26/12/2011	85,13
JPQ3852	P001363917	5185-1	27/12/2011	127,69
JPQ4012	P001407017	6050-1	27/12/2011	191,54
JPQ4462	P001364676	5541-3	14/12/2011	53,21
JPQ4571	R001921990	7455-0	21/12/2011	85,13
JPQ5120	R001928710	7455-0	24/12/2011	85,13
JPQ5411	P001384359	5550-0	23/12/2011	85,13
JPQ5440	R001926851	7455-0	24/12/2011	85,13
JPQ5850	P001400596	5550-0	22/12/2011	85,13
JPQ6231	R001920085	7455-0	20/12/2011	85,13
JPQ6501	L000276418	7455-0	28/12/2011	85,13
JPQ6610	P001379068	7366-2	16/12/2011	85,13
JPQ6622	R001922263	7455-0	21/12/2011	85,13
JPQ6641	R001928670	7455-0	25/12/2011	85,13
JPQ6890	R001926584	7455-0	24/12/2011	85,13
JPQ6901	R001928130	7455-0	25/12/2011	85,13
JPQ7260	L000275570	7455-0	25/12/2011	85,13
JPQ7270	R001919738	7455-0	18/12/2011	85,13
JPQ7402	L000275449	7455-0	24/12/2011	85,13
JPQ8010	R001924137	7455-0	23/12/2011	85,13
JPQ8280	R001920082	7463-0	20/12/2011	127,69
JPQ8600	R001922796	7455-0	22/12/2011	85,13
JPQ8600	P001368056	6041-2	21/12/2011	127,69
JPQ9081	R001922141	7455-0	21/12/2011	85,13
JPQ9292	R001920472	7455-0	20/12/2011	85,13
JPQ9702	L000275773	7455-0	25/12/2011	85,13
JPQ9702	L000276236	7463-0	28/12/2011	127,69
JPR0220	R001921283	7455-0	21/12/2011	85,13
JPR0642	R001924238	7455-0	23/12/2011	85,13
JPR0792	R001919667	7455-0	18/12/2011	85,13
JPR0851	P001401998	5550-0	20/12/2011	85,13
JPR0930	P001392545	6041-2	21/12/2011	127,69
JPR0941	L000275940	7455-0	26/12/2011	85,13
JPR1120	R001924083	7455-0	23/12/2011	85,13

PLACA	AIT	INFRACAO	DATA	VALOR
JPR1450	R001920113	7455-0	20/12/2011	85,13
JPR1642	P001396559	6050-1	26/12/2011	191,54
JPR1681	R001923396	7455-0	22/12/2011	85,13
JPR2771	L000275936	7455-0	25/12/2011	85,13
JPR3380	R001922865	7455-0	22/12/2011	85,13
JPR3442	R001925538	7455-0	23/12/2011	85,13
JPR3861	P001405019	5185-1	28/12/2011	127,69
JPR3861	P001405020	5185-2	28/12/2011	127,69
JPR4380	P001394199	5452-1	23/12/2011	127,69
JPR4492	R001925245	7455-0	23/12/2011	85,13
JPR4631	P001400600	7366-2	22/12/2011	85,13
JPR5061	R001924861	7455-0	23/12/2011	85,13
JPR5061	R001927203	7455-0	24/12/2011	85,13
JPR5802	L000275092	7455-0	22/12/2011	85,13
JPR5812	R001924859	7455-0	23/12/2011	85,13
JPR5850	R001931075	7455-0	25/12/2011	85,13
JPR6381	R001930319	7455-0	25/12/2011	85,13
JPR6891	L000276231	7455-0	27/12/2011	85,13
JPR6891	L000276146	7455-0	26/12/2011	85,13
JPR7301	R001924610	7455-0	22/12/2011	85,13
JPR7450	R001923516	7455-0	23/12/2011	85,13
JPR7911	R001925118	7471-0	22/12/2011	574,61
JPR7950	R001930755	7455-0	25/12/2011	85,13
JPR8001	R001924921	7455-0	22/12/2011	85,13
JPR8071	R001921208	7455-0	21/12/2011	85,13
JPR8220	R001920405	7455-0	20/12/2011	85,13
JPR8331	L000274962	7455-0	22/12/2011	85,13
JPR8421	R001927079	7455-0	25/12/2011	85,13
JPR8421	R001929258	7455-0	24/12/2011	85,13
JPR8441	R001923044	7455-0	24/12/2011	85,13
JPR8860	R001918867	7455-0	18/12/2011	85,13
JPR8991	R001930565	7455-0	25/12/2011	85,13
JPR9010	R001925122	7455-0	22/12/2011	85,13
JPR9160	P001408219	5215-2	29/12/2011	191,54
JPR9160	P001408219	5215-2	29/12/2011	191,54
JPR9620	R001926105	7455-0	23/12/2011	85,13
JPR9922	R001920434	7455-0	20/12/2011	85,13
JPS0140	R001924735	7455-0	22/12/2011	85,13
JPS0440	R001931097	7455-0	25/12/2011	85,13
JPS0560	R001927971	7455-0	24/12/2011	85,13
JPS0791	P001372392	5185-1	28/12/2011	127,69
JPS1310	R001929650	7455-0	25/12/2011	85,13
JPS1440	R001928805	7455-0	24/12/2011	85,13
JPS1700	P001384476	7366-2	22/12/2011	85,13
JPS1761	R001928200	7455-0	24/12/2011	85,13
JPS2092	P001374364	5835-0	31/12/2011	127,69
JPS2302	P001336343	5185-1	26/12/2011	127,69
JPS2511	R001928510	7455-0	24/12/2011	85,13
JPS3231	R001921490	7455-0	21/12/2011	85,13
JPS3400	R001928637	7455-0	25/12/2011	85,13
JPS3421	R001925563	7455-0	23/12/2011	85,13
JPS4210	R001925948	7455-0	22/12/2011	85,13
JPS4501	R001930678	7455-0	25/12/2011	85,13
JPS4601	L000275699	7455-0	25/12/2011	85,13
JPS5100	R001925454	7455-0	22/12/2011	85,13
JPS5622	P001397586	7366-2	22/12/2011	85,13
JPS5700	R001925193	7455-0	22/12/2011	85,13
JPS6242	P001406982	5185-1	28/12/2011	127,69
JPS6891	R001930224	7455-0	25/12/2011	85,13
JPS8171	P001406841	5541-1	27/12/2011	53,21
JPS8380	P001405803	5479-0	24/12/2011	85,13
JPS8690	R001928088	7455-0	24/12/2011	85,13
JPS9011	L000276376	7455-0	29/12/2011	85,13
JPS9302	R001918424	7455-0	18/12/2011	85,13
JPS9622	R001924215	7455-0	23/12/2011	85,13
JPS9770	R001919340	7463-0	18/12/2011	127,69
JPS9771	R001930654	7455-0	25/12/2011	85,13
JPS9841	L000274888	7455-0	22/12/2011	85,13
JPT0220	R001928413	7455-0	25/12/2011	85,13
JPT0671	R001930951	7455-0	25/12/2011	85,13
JPT1040	R001925181	7455-0	22/12/2011	85,13
JPT1990	L000276197	7455-0	29/12/2011	85,13
JPT1990	R001930709	7455-0	24/12/2011	85,13
JPT2010	P001374547	6050-1	22/12/2011	191,54
JPT2080	P001367566	5185-1	21/12/2011	127,69
JPT2292	P001378287	5452-1	26/12/2011	127,69
JPT2501	P001405832	5479-0	29/12/2011	85,13
JPT2501	R001924302	7455-0	22/12/2011	85,13
JPT2501	R001924598	7455-0	24/12/2011	85,13
JPT3181	R001925733	7455-0	23/12/2011	85,13
JPT3410	R001927850	7455-0	25/12/2011	85,13
JPT3580	R001919665	7455-0	18/12/2011	85,13
JPT3621	R001925577	7455-0	23/12/2011	85,13
JPT3921	P001394659	5452-1	27/12/2011	127,69
JPT4240	P001407782	5550-0	29/12/2011	85,13
JPT4332	R001920553	7455-0	20/12/2011	85,13
JPT4550	P001394045	5380-0	20/12/2011	85,13
JPT4932	R001924801	7455-0	24/12/2011	85,13
JPT5262	R001917714	7455-0	18/12/2011	85,13
JPT5352	R001918784	7455-0	19/12/2011	85,13
JPT55				



PLACA	AIT	INFRACAO	DATA	VALOR
JPY1882	R001920036	7455-0	20/12/2011	85,13
JPY1882	R001922346	7455-0	23/12/2011	85,13
JPY1930	R001917932	7455-0	18/12/2011	85,13
JPY2002	P001399475	5541-2	28/12/2011	53,21
JPY2152	P001406579	5568-0	23/12/2011	127,69
JPY2330	L000275987	7455-0	29/12/2011	85,13
JPY2572	P001395633	7366-2	23/12/2011	85,13
JPY3880	R001921587	7463-0	21/12/2011	127,69
JPY4080	R001918159	7455-0	19/12/2011	85,13
JPY4262	R001923859	7455-0	22/12/2011	85,13
JPY4790	R001925604	7455-0	23/12/2011	85,13
JPY5490	R001925403	7455-0	22/12/2011	85,13
JPY6242	R001917889	7455-0	18/12/2011	85,13
JPY6270	P001375791	5614-4	14/12/2011	127,69
JPY6310	R001949834	7455-0	08/01/2012	85,13
JPY6310	R001952586	7463-0	10/01/2012	127,69
JPY6310	R001958175	7455-0	13/01/2012	85,13
JPY6450	P001379059	5487-0	15/12/2011	127,69
JPY6511	R001918895	7455-0	18/12/2011	85,13
JPY6541	R001930523	7455-0	26/12/2011	85,13
JPY6781	R001928928	7455-0	25/12/2011	85,13
JPY6900	R001918832	7455-0	19/12/2011	85,13
JPY6900	R001919829	7455-0	19/12/2011	85,13
JPY6900	R001919717	7455-0	18/12/2011	85,13
JPY6900	R001931053	7455-0	25/12/2011	85,13
JPY7191	R001923474	7455-0	22/12/2011	85,13
JPY7252	R001922238	7455-0	21/12/2011	85,13
JPY7640	L000275303	7455-0	25/12/2011	85,13
JPY7702	R001918045	7455-0	18/12/2011	85,13
JPY7962	P001369089	5479-0	22/12/2011	85,13
JPY8412	P001401177	5568-0	20/12/2011	127,69
JPY8510	R001917893	7455-0	18/12/2011	85,13
JPY8570	R001929052	7455-0	24/12/2011	85,13
JPY8592	P001382404	6190-0	14/12/2011	85,13
JPY8611	R001923344	7455-0	23/12/2011	85,13
JPY8720	R001924978	7455-0	23/12/2011	85,13
JPY8861	P001407341	5452-1	28/12/2011	127,69
JPY9041	P001402145	5185-1	27/12/2011	127,69
JPY9041	P001402146	5185-2	27/12/2011	127,69
JPY9132	P001390841	7366-2	19/12/2011	85,13
JPY9790	R001930378	7455-0	25/12/2011	85,13
JPY9792	R001922947	7455-0	23/12/2011	85,13
JPY9850	P001400396	7366-2	20/12/2011	85,13
JPY9901	R001920093	7455-0	20/12/2011	85,13
JPZ23131	R001925589	7455-0	23/12/2011	85,13
JPZ25691	L000276166	7463-0	29/12/2011	127,69
JPZ26252	R001924618	7455-0	22/12/2011	85,13
JPZ26461	R001924183	7455-0	23/12/2011	85,13
JPZ26510	P001380893	5452-1	20/12/2011	127,69
JPZ27552	R001925067	7455-0	23/12/2011	85,13
JPZ28080	P001396409	7366-2	21/12/2011	85,13
JPZ28331	P001396167	5568-0	15/12/2011	127,69
JPZ28760	R001923677	7455-0	23/12/2011	85,13
JQA0191	R001918857	7455-0	18/12/2011	85,13
JQA0330	R001917950	7455-0	18/12/2011	85,13
JQA0330	P001372557	7366-2	19/12/2011	85,13
JQA2100	P001278360	5550-0	27/12/2011	85,13
JQA4140	R001918560	7455-0	19/12/2011	85,13
JQA5442	R001918899	7455-0	18/12/2011	85,13
JQA7012	L000275784	7455-0	24/12/2011	85,13
JQA7460	R001923561	7455-0	23/12/2011	85,13
JQA7460	R001927777	7455-0	25/12/2011	85,13
JQA7460	R001929835	7455-0	25/12/2011	85,13
QJB0492	R001920010	7455-0	20/12/2011	85,13
QJB0980	R001918254	7455-0	19/12/2011	85,13
QJB1090	R001923119	7455-0	23/12/2011	85,13
QJB1090	R001929264	7463-0	24/12/2011	127,69
QJB1300	P001400729	5185-1	20/12/2011	127,69
QJB1300	P001400730	5843-4	20/12/2011	127,69
QJB1400	R001921245	7455-0	21/12/2011	85,13
QJB1991	R001921000	7455-0	21/12/2011	85,13
QJB2332	C011233882	5428-1	17/12/2011	191,54
QJB2640	R001929676	7455-0	25/12/2011	85,13
QJB2910	R001924197	7455-0	23/12/2011	85,13
QJB3381	P001385125	6050-1	21/12/2011	191,54
QJB4072	L000275808	7455-0	24/12/2011	85,13
QJB4400	R001919853	7455-0	19/12/2011	85,13
QJB5101	R001925831	7455-0	23/12/2011	85,13
QJB5430	R001923792	7455-0	22/12/2011	85,13
QJB5600	R001914360	7455-0	15/12/2011	85,13
QJB6841	R001929699	7455-0	25/12/2011	85,13
QJB6971	R001929040	7455-0	25/12/2011	85,13
QJB7460	L000275881	7455-0	27/12/2011	85,13
JQC0930	L000275338	7455-0	25/12/2011	85,13
JQC3131	P001371451	7366-2	22/12/2011	85,13
JQD0360	R001918729	7455-0	18/12/2011	85,13
JQD0441	R001925857	7455-0	22/12/2011	85,13
JQD0560	P001401787	5746-1	20/12/2011	85,13
JQD0841	R001918697	7455-0	18/12/2011	85,13
JQD0841	R001923399	7455-0	22/12/2011	85,13
JQD1360	R001926342	7455-0	22/12/2011	85,13
JQD1431	P001401197	5550-0	21/12/2011	85,13
JQD2011	R001929686	7455-0	26/12/2011	85,13

PLACA	AIT	INFRACAO	DATA	VALOR
JQD2060	R001923956	7455-0	22/12/2011	85,13
JQD2400	P001400072	5452-1	23/12/2011	127,69
JQD2561	R001926677	7455-0	24/12/2011	85,13
JQD2612	R001923692	7455-0	23/12/2011	85,13
JQD2612	R001921592	7455-0	21/12/2011	85,13
JQD3431	P001378302	5185-1	27/12/2011	127,69
JQD3550	R001919384	7455-0	18/12/2011	85,13
JQD3820	R001926027	7455-0	22/12/2011	85,13
JQD3820	R001931015	7455-0	25/12/2011	85,13
JQD3971	R001924652	7455-0	22/12/2011	85,13
JQD6262	P001409577	5819-1	28/12/2011	574,61
JQD7092	R001920294	7463-0	20/12/2011	127,69
JQD9501	R001923904	7455-0	22/12/2011	85,13
JQD9592	R001920670	7455-0	20/12/2011	85,13
JQD9610	R001918813	7455-0	19/12/2011	85,13
JQD9630	L000275476	7455-0	25/12/2011	85,13
JQD9751	R001925121	7455-0	22/12/2011	85,13
JQD9751	R001930783	7455-0	25/12/2011	85,13
JQD9751	R001930668	7455-0	25/12/2011	85,13
JQD9790	R001927733	7455-0	24/12/2011	85,13
JQD9802	R001921107	7455-0	21/12/2011	85,13
JQE5510	R001925415	7455-0	22/12/2011	85,13
JQF3950	R001924456	7455-0	23/12/2011	85,13
JQF5301	R001930733	7455-0	25/12/2011	85,13
JQF8082	P001400870	5550-0	23/12/2011	85,13
JQF8570	R001918405	7455-0	19/12/2011	85,13
JQF9372	L000275149	7455-0	21/12/2011	85,13
JQF9970	R001931134	7455-0	26/12/2011	85,13
JQG0251	L000276281	7455-0	28/12/2011	85,13
JQG1572	R001925434	7455-0	22/12/2011	85,13
JQG7791	C011966680	5665-0	19/12/2011	85,13
JQH8072	R001919568	7455-0	19/12/2011	85,13
JQH2500	R001927706	7455-0	24/12/2011	85,13
JQH4070	R001923567	7455-0	24/12/2011	85,13
JQH4910	R001922102	7455-0	21/12/2011	85,13
JQH6240	L000274893	7455-0	23/12/2011	85,13
JQH7120	R001927601	7455-0	24/12/2011	85,13
JQH8200	R001927323	7455-0	24/12/2011	85,13
JQH8422	R001924327	7455-0	22/12/2011	85,13
JQH9480	R001919864	7455-0	19/12/2011	85,13
JQH9632	R001921313	7455-0	21/12/2011	85,13
JQH9670	R001925524	7455-0	23/12/2011	85,13
JQI1252	R001918431	7455-0	18/12/2011	85,13
JQI1810	R001920052	7455-0	20/12/2011	85,13
JQI2190	P001384116	5452-2	22/12/2011	127,69
JQI4371	L000275688	7455-0	25/12/2011	85,13
JQJ6690	R001926728	7455-0	24/12/2011	85,13
JQJ9250	R001930740	7455-0	25/12/2011	85,13
JQJ9750	R001926658	7455-0	25/12/2011	85,13
JQJ9750	R001927272	7455-0	25/12/2011	85,13
JQJ9750	L000275764	7455-0	25/12/2011	85,13
JQJ6942	L000276315	7455-0	28/12/2011	85,13
JQJ7740	R001926341	7455-0	22/12/2011	85,13
JQK2800	R001924522	7455-0	23/12/2011	85,13
JQK2800	P001401798	5746-1	20/12/2011	85,13
JQK4402	R001924705	7455-0	22/12/2011	85,13
JQK6760	R001927658	7463-0	24/12/2011	127,69
JQK7050	L000275250	7455-0	24/12/2011	85,13
JQK8640	R001918005	7455-0	19/12/2011	85,13
JQK8640	R001918056	7455-0	19/12/2011	85,13
JQK8880	P001409488	7366-2	27/12/2011	85,13
JQL1431	R001925370	7455-0	22/12/2011	85,13
JQL8252	R001922250	7455-0	21/12/2011	85,13
JQL8620	R001924915	7463-0	22/12/2011	127,69
JQL8772	R001925233	7455-0	23/12/2011	85,13
JQM0222	R001922085	7455-0	21/12/2011	85,13
JQM0440	R001924084	7455-0	23/12/2011	85,13
JQM0550	R001922772	7455-0	22/12/2011	85,13
JQM0610	L000275843	7463-0	27/12/2011	127,69
JQM0722	L000274950	7463-0	23/12/2011	127,69
JQM0980	L000275612	7455-0	25/12/2011	85,13
JQM1091	R001918631	7455-0	18/12/2011	85,13
JQM1282	R001922568	7455-0	23/12/2011	85,13
JQM1391	R001926456	7455-0	24/12/2011	85,13
JQM1391	R001926447	7455-0	24/12/2011	85,13
JQM1391	R001926422	7463-0	24/12/2011	127,69
JQM1391	R001926846	7463-0	24/12/2011	127,69
JQM1391	L000275272	7455-0	24/12/2011	85,13
JQM1400	R001926406	7455-0	25/12/2011	85,13
JQM1400	R001927078	7455-0	25/12/2011	85,13
JQM1422	R001920031	7455-0	20/12/2011	85,13
JQM1581	R001925535	7463-0	23/12/2011	127,69
JQM1780	R001927176	7455-0	24/12/2011	85,13
JQM1831	R001918896	7455-0	18/12/2011	85,13
JQM3041	R001919735	7455-0	18/12/2011	85,13
JQM3100	P001402102	5185-1	26/12/2011	127,69
JQM3150	P001390002	5550-0	22/12/2011	85,13
JQM4091	P001401267	5452-1	28/12/2011	127,69
JQM4490	R001919342	7455-0	18/12/2011	85,13
JQM5352				



PLACA	AIT	INFRACAO	DATA	VALOR
JQS5370	R001927485	7455-0	24/12/2011	85,13
JQS5411	R001928404	7455-0	24/12/2011	85,13
JQS5671	P001382738	5568-0	12/12/2011	127,69
JQS7200	R001929289	7455-0	25/12/2011	85,13
JQS7242	C012037036	7048-1	17/12/2011	191,54
JQS7530	R001928879	7455-0	24/12/2011	85,13
JQS7810	R001921401	7455-0	21/12/2011	85,13
JQS7880	R001929559	7455-0	24/12/2011	85,13
JQS8120	R001921744	7455-0	21/12/2011	85,13
JQS8161	R001920561	7455-0	20/12/2011	85,13
JQS8392	R001921332	7455-0	20/12/2011	85,13
JQS8610	P001390356	5185-1	22/12/2011	127,69
JQS8781	R001923766	7455-0	22/12/2011	85,13
JQS8820	R001926911	7455-0	24/12/2011	85,13
JQS8822	R001919212	7455-0	18/12/2011	85,13
JQS8860	R001925916	7455-0	22/12/2011	85,13
JQS8942	R001918352	7455-0	19/12/2011	85,13
JQS9142	R001918750	7455-0	19/12/2011	85,13
JQS9180	R001930860	7455-0	24/12/2011	85,13
JQS9822	R001920026	7455-0	20/12/2011	85,13
JQT1180	R001920245	7455-0	20/12/2011	85,13
JQT3162	L000274859	7455-0	22/12/2011	85,13
JQT3571	R001922041	7463-0	21/12/2011	127,69
JQT3941	R001928716	7455-0	24/12/2011	85,13
JQT4000	R001925554	7455-0	23/12/2011	85,13
JQT4210	P001337462	5185-1	24/12/2011	127,69
JQT4641	R001930393	7455-0	25/12/2011	85,13
JQT5922	R001924560	7463-0	23/12/2011	127,69
JQT7900	R001921591	7455-0	21/12/2011	85,13
JQT8090	R001930884	7455-0	25/12/2011	85,13
JQT9300	R001920078	7455-0	20/12/2011	85,13
JQT9300	L000276051	7455-0	29/12/2011	85,13
JQT9900	R001920313	7455-0	20/12/2011	85,13
JQU0651	R001923361	7455-0	22/12/2011	85,13
JQU0841	R001918614	7455-0	18/12/2011	85,13
JQU0841	R001918451	7455-0	18/12/2011	85,13
JQU0941	L000274996	7455-0	22/12/2011	85,13
JQU0952	P001383531	5819-6	26/12/2011	574,61
JQU1681	P001400598	5819-6	22/12/2011	574,61
JQU1941	R001927546	7455-0	24/12/2011	85,13
JQU2280	L000276355	7455-0	29/12/2011	85,13
JQU2731	P001391541	5479-0	15/12/2011	85,13
JQU2790	R001925495	7455-0	23/12/2011	85,13
JQU4872	P001392852	5738-0	15/12/2011	191,54
JQU5351	P001372369	5185-1	20/12/2011	127,69
JQU5351	P001372370	5185-2	20/12/2011	127,69
JQU5391	R001928014	7455-0	24/12/2011	85,13
JQU5502	P001400548	5550-0	23/12/2011	85,13
JQU5531	R001924546	7455-0	23/12/2011	85,13
JQU5570	P001406911	5185-1	26/12/2011	127,69
JQU5681	P001405804	5452-1	24/12/2011	127,69
JQU6191	C010912385	5541-1	10/12/2011	53,21
JQU6331	R001917940	7455-0	18/12/2011	85,13
JQU6460	P001400593	5541-2	22/12/2011	53,21
JQU7382	P001400522	5568-0	20/12/2011	127,69
JQU7931	R001925295	7455-0	23/12/2011	85,13
JQU8530	L000275526	7455-0	25/12/2011	85,13
JQU8741	R001924913	7455-0	24/12/2011	85,13
JQU8841	P001406714	5568-0	28/12/2011	127,69
JQU9012	P001402041	5185-1	21/12/2011	127,69
JQU9240	R001929004	7455-0	25/12/2011	85,13
JQU9310	R001928123	7455-0	25/12/2011	85,13
JQU9310	P001400507	7366-2	23/12/2011	85,13
JQU9361	R001924925	7455-0	22/12/2011	85,13
JQU9421	P001396071	5550-0	26/12/2011	85,13
JQU9570	L000276438	7455-0	30/12/2011	85,13
JQU9711	R001920084	7455-0	20/12/2011	85,13
JQU9860	P001361746	5738-0	20/12/2011	191,54
JQU9911	R001928021	7455-0	24/12/2011	85,13
JQV1072	R001923877	7455-0	22/12/2011	85,13
JQV1430	R001930624	7463-0	25/12/2011	127,69
JQV2070	R001929884	7455-0	26/12/2011	85,13
JQV2392	L000275631	7455-0	25/12/2011	85,13
JQV2551	R001924743	7455-0	23/12/2011	85,13
JQV2812	R001917840	7455-0	18/12/2011	85,13
JQV3040	R001921394	7455-0	21/12/2011	85,13
JQV3260	R001923633	7455-0	22/12/2011	85,13
JQV3260	R001925103	7463-0	24/12/2011	127,69
JQV3681	R001927337	7455-0	25/12/2011	85,13
JQV3831	R001928087	7455-0	24/12/2011	85,13
JQV4022	R001916800	7455-0	17/12/2011	85,13
JQV4050	R001919359	7455-0	18/12/2011	85,13
JQV4390	R001923905	7455-0	22/12/2011	85,13
JQV4651	R001922561	7455-0	24/12/2011	85,13
JQV4922	R001921182	7455-0	21/12/2011	85,13
JQV4922	R001919848	7455-0	19/12/2011	85,13
JQV5062	P001407337	5452-1	28/12/2011	127,69
JQV5210	P001390073	5452-1	26/12/2011	127,69
JQV5570	R001924515	7455-0	23/12/2011	85,13
JQV5880	R001928916	7463-0	25/12/2011	127,69
JQV5902	P001369092	5452-1	25/12/2011	127,69
JQV5910	R001929575	7455-0	25/12/2011	85,13
JQV6552	R001918721	7463-0	18/12/2011	127,69

PLACA	AIT	INFRACAO	DATA	VALOR
JQV6592	P001407282	7366-2	27/12/2011	85,13
JQV7082	P001399606	7366-2	22/12/2011	85,13
JQV7340	R001923233	7455-0	24/12/2011	85,13
JQV7360	P001358967	7366-2	24/12/2011	85,13
JQV7530	R001922381	7455-0	23/12/2011	85,13
JQV7620	R001924306	7455-0	22/12/2011	85,13
JQV7782	R001922288	7455-0	21/12/2011	85,13
JQV7871	R001928691	7455-0	24/12/2011	85,13
JQV8170	L000274954	7463-0	23/12/2011	127,69
JQV8500	R001930509	7455-0	25/12/2011	85,13
JQV8600	R001927356	7455-0	24/12/2011	85,13
JQV8761	R001918842	7455-0	18/12/2011	85,13
JQV8782	R001918102	7455-0	18/12/2011	85,13
JQV8782	P001402097	5185-1	26/12/2011	127,69
JQV9210	R001928402	7463-0	24/12/2011	127,69
JQV9221	R001919671	7455-0	18/12/2011	85,13
JQV9672	R001918772	7455-0	19/12/2011	85,13
JQV9822	R001922690	7455-0	22/12/2011	85,13
JQV9901	R001927275	7455-0	25/12/2011	85,13
JQV9901	L000275605	7455-0	25/12/2011	85,13
JQV9950	L000275827	7455-0	26/12/2011	85,13
JQW0891	R001930178	7455-0	25/12/2011	85,13
JQW0981	P001393071	5452-1	20/12/2011	127,69
JQW1410	R001929712	7463-0	25/12/2011	127,69
JQW1550	R001924188	7455-0	23/12/2011	85,13
JQW1801	R001927997	7455-0	24/12/2011	85,13
JQW2041	R001920929	7455-0	20/12/2011	85,13
JQW2450	P001401880	5380-0	27/12/2011	85,13
JQW3441	R001919148	7455-0	19/12/2011	85,13
JQW3441	L000275217	7455-0	21/12/2011	85,13
JQW3671	P001407807	5550-0	28/12/2011	85,13
JQW4532	R001920341	7455-0	20/12/2011	85,13
JQW4912	R001919474	7455-0	19/12/2011	85,13
JQW5551	R001924864	7455-0	24/12/2011	85,13
JQW7131	R001929051	7455-0	24/12/2011	85,13
JQW7131	R001922268	7455-0	21/12/2011	85,13
JQW7232	R001923225	7455-0	22/12/2011	85,13
JQW7531	L000274930	7463-0	22/12/2011	127,69
JQW8211	R001929286	7455-0	25/12/2011	85,13
JQX0150	P001401097	5550-0	28/12/2011	85,13
JQX0281	R001927739	7455-0	24/12/2011	85,13
JQX0760	R001920729	7455-0	20/12/2011	85,13
JQX0862	P001400066	5452-1	21/12/2011	127,69
JQX1271	R001918440	7455-0	18/12/2011	85,13
JQX1391	R001927300	7455-0	23/12/2011	85,13
JQX2110	R001920116	7455-0	20/12/2011	85,13
JQX2401	R001919132	7455-0	19/12/2011	85,13
JQX2542	R001923602	7455-0	22/12/2011	85,13
JQX2760	R001917847	7455-0	18/12/2011	85,13
JQX2760	R001917820	7455-0	19/12/2011	85,13
JQX2930	R001927571	7463-0	24/12/2011	127,69
JQX3010	R001918470	7455-0	19/12/2011	85,13
JQX3110	R001923254	7455-0	22/12/2011	85,13
JQX3220	R001921749	7455-0	21/12/2011	85,13
JQX3322	P001369912	7366-2	21/12/2011	85,13
JQX3342	P001406700	5568-0	27/12/2011	127,69
JQX3432	P001378303	5185-1	27/12/2011	127,69
JQX3551	R001928330	7455-0	25/12/2011	85,13
JQX3652	R001919086	7455-0	18/12/2011	85,13
JQX3702	C011966548	5479-0	19/12/2011	85,13
JQX4042	L000276250	7455-0	28/12/2011	85,13
JQX4121	C011233541	5738-0	11/12/2011	191,54
JQX4431	R001921495	7455-0	21/12/2011	85,13
JQX4841	R001929954	7455-0	24/12/2011	85,13
JQX4942	R001920775	7455-0	20/12/2011	85,13
JQX4960	P001379566	5380-0	15/12/2011	85,13
JQX5162	R001922012	7455-0	21/12/2011	85,13
JQX5181	P001377451	5843-4	22/12/2011	127,69
JQX5270	R001918487	7455-0	19/12/2011	85,13
JQX5350	R001929280	7455-0	25/12/2011	85,13
JQX5460	P001394174	5550-0	21/12/2011	85,13
JQX5481	R001931110	7463-0	26/12/2011	127,69
JQX5541	R001919725	7455-0	18/12/2011	85,13
JQX5691	L000276015	7455-0	26/12/2011	85,13
JQX5702	P001396283	5550-0	28/12/2011	85,13
JQX5702	R001920002	7455-0	20/12/2011	85,13
JQX5830	R001919292	7455-0	18/12/2011	85,13
JQX6901	P001393942	7366-2	26/12/2011	85,13
JQX6970	R001919237	7455-0	18/12/2011	85,13
JQX7201	R001925248	7455-0	23/12/2011	85,13
JQX7221	L000275838	7463-0	27/12/2011	127,69
JQX7570	R001923382	7455-0	22/12/2011	85,13
JQX7621	R001930805	7455-0	25/12/2011	85,13
JQX7760	P001405829	5452-1	29/12/2011	127,69
JQX7800	R001930966	7455-0	25/12/2011	85,13
JQX7932	P001405808	5452-1	24/12/2011	127,69
JQX7940	L000275877	7455-0	26/12/2011	85,13
JQX8020	R001929461	7455-0	26/12/2011	85,13
JQX8230	R001930053	7455-0	25/	

PLACA	AIT	INFRACAO	DATA	VALOR
JRA5572	R001921207	7455-0	21/12/2011	85,13
JRA7271	R001926248	7455-0	23/12/2011	85,13
JRA7781	R001924776	7455-0	23/12/2011	85,13
JRA7831	R001930856	7455-0	26/12/2011	85,13
JRA8751	R001923263	7455-0	22/12/2011	85,13
JRA8881	P001406795	5568-0	23/12/2011	127,69
JRA8881	L000274976	7455-0	22/12/2011	85,13
JRA9721	R001929977	7463-0	25/12/2011	127,69
JRA9770	R001918376	7455-0	19/12/2011	85,13
JRB0742	R001924165	7455-0	23/12/2011	85,13
JRB1500	R001927464	7455-0	24/12/2011	85,13
JRB2252	P001396443	5185-1	22/12/2011	127,69
JRB2252	P001396444	5185-2	22/12/2011	127,69
JRB3360	L000275621	7455-0	25/12/2011	85,13
JRB3360	R001930350	7455-0	25/12/2011	85,13
JRB3690	R001923296	7455-0	23/12/2011	85,13
JRB4460	L000275282	7455-0	24/12/2011	85,13
JRB6150	R001927084	7455-0	24/12/2011	85,13
JRB6832	P001377177	5452-1	16/12/2011	127,69
JRB7351	R001927878	7455-0	24/12/2011	85,13
JRB7470	R001922782	7455-0	22/12/2011	85,13
JRB8100	R001924744	7455-0	23/12/2011	85,13
JRB9600	R001926145	7455-0	23/12/2011	85,13
JRC0330	L000275659	7455-0	25/12/2011	85,13
JRC0760	P001337474	5550-0	27/12/2011	85,13
JRC0791	P001406284	7366-2	21/12/2011	85,13
JRC1260	R001923823	7455-0	22/12/2011	85,13
JRC2240	R001918931	7455-0	19/12/2011	85,13
JRC2502	R001919336	7455-0	18/12/2011	85,13
JRC2700	R001927871	7455-0	24/12/2011	85,13
JRC3020	P001407712	5550-0	28/12/2011	85,13
JRC3320	R001929124	7455-0	24/12/2011	85,13
JRC3941	R001920496	7455-0	20/12/2011	85,13
JRC3980	P001393937	7366-2	26/12/2011	85,13
JRC4170	P001407648	5550-0	22/12/2011	85,13
JRC4420	R001924369	7455-0	22/12/2011	85,13
JRC4621	R001928046	7455-0	24/12/2011	85,13
JRC6322	L000275374	7455-0	24/12/2011	85,13
JRC6751	R001919280	7455-0	18/12/2011	85,13
JRC7191	R001922705	7455-0	23/12/2011	85,13
JRC8842	R001924935	7455-0	22/12/2011	85,13
JRD0071	R001925337	7455-0	22/12/2011	85,13
JRD1032	R001920842	7455-0	20/12/2011	85,13
JRD1701	R001919903	7455-0	20/12/2011	85,13
JRD1782	R001919180	7455-0	18/12/2011	85,13
JRD1910	R001926286	7455-0	24/12/2011	85,13
JRD1942	L000276042	7455-0	28/12/2011	85,13
JRD3330	R001926708	7455-0	25/12/2011	85,13
JRD4480	R001929749	7455-0	26/12/2011	85,13
JRD4870	R001923134	7455-0	24/12/2011	85,13
JRD4962	P001395156	7366-2	21/12/2011	85,13
JRD6220	R001920092	7455-0	20/12/2011	85,13
JRD6880	R001922259	7455-0	21/12/2011	85,13
JRD7360	R001926328	7455-0	22/12/2011	85,13
JRD7360	R001925730	7455-0	23/12/2011	85,13
JRD7532	R001924746	7455-0	23/12/2011	85,13
JRD9250	P001400476	5550-0	21/12/2011	85,13
JRD9732	P001407349	5380-0	28/12/2011	85,13
JRE0082	R001922811	7463-0	23/12/2011	127,69
JRE0481	R001923287	7455-0	23/12/2011	85,13
JRE0581	R001929081	7455-0	24/12/2011	85,13
JRE0690	R001921497	7455-0	21/12/2011	85,13
JRE0900	R001922422	7455-0	23/12/2011	85,13
JRE0941	P001400864	5550-0	22/12/2011	85,13
JRE1901	R001921127	7455-0	21/12/2011	85,13
JRE1992	L000275062	7463-0	20/12/2011	127,69
JRE2011	R001919187	7455-0	18/12/2011	85,13
JRE2410	R001927493	7455-0	24/12/2011	85,13
JRE2552	R001921428	7455-0	21/12/2011	85,13
JRE2612	P001401991	5568-0	19/12/2011	127,69
JRE2931	P001407525	6050-1	26/12/2011	191,54
JRE2931	P001393109	5452-1	26/12/2011	127,69
JRE3240	R001924212	7455-0	23/12/2011	85,13
JRE3391	R001927920	7455-0	24/12/2011	85,13
JRE3541	R001921630	7455-0	21/12/2011	85,13
JRE5662	R001924874	7455-0	22/12/2011	85,13
JRE5782	L000276123	7455-0	27/12/2011	85,13
JRE7438	R001921578	7455-0	21/12/2011	85,13
JRE7650	R001930522	7455-0	26/12/2011	85,13
JRE8720	R001923771	7455-0	22/12/2011	85,13
JRF0642	P001396174	5550-0	15/12/2011	85,13
JRF2022	L000276318	7455-0	28/12/2011	85,13
JRF2022	R001925024	7455-0	22/12/2011	85,13
JRF2181	P001395291	7366-2	15/12/2011	85,13
JRF2342	R001921307	7455-0	21/12/2011	85,13
JRF2840	R001930313	7455-0	25/12/2011	85,13
JRF3680	R001919945	7455-0	20/12/2011	85,13
JRF5070	R001925861	7455-0	22/12/2011	85,13
JRF5131	P001396452	7366-2	23/12/2011	85,13
JRF5351	P001364557	5452-2	12/12/2011	127,69
JRF5351	R001918050	7455-0	19/12/2011	85,13
JRF6581	R001924103	7455-0	23/12/2011	85,13
JRF7711	P001384108	7366-2	19/12/2011	85,13

PLACA	AIT	INFRACAO	DATA	VALOR
JRF7840	R001918344	7455-0	18/12/2011	85,13
JRF7982	R001924961	7463-0	23/12/2011	127,69
JRF8491	R001924597	7455-0	24/12/2011	85,13
JRF8550	P001395311	7366-2	15/12/2011	85,13
JRG0151	P001395357	7366-2	16/12/2011	85,13
JRG0161	R001921931	7455-0	21/12/2011	85,13
JRG0430	R001924854	7455-0	23/12/2011	85,13
JRG0941	R001923261	7455-0	22/12/2011	85,13
JRG1230	P001395285	7366-2	15/12/2011	85,13
JRG1821	R001929787	7455-0	25/12/2011	85,13
JRG2322	P001401623	5819-6	19/12/2011	574,61
JRG3550	R001921013	7455-0	21/12/2011	85,13
JRG4252	R001921538	7455-0	21/12/2011	85,13
JRG4432	P001406776	5541-1	22/12/2011	53,21
JRG4500	L000275620	7455-0	25/12/2011	85,13
JRG6010	R001919878	7463-0	20/12/2011	127,69
JRG6021	R001919470	7455-0	19/12/2011	85,13
JRG6272	R001920125	7455-0	20/12/2011	85,13
JRG7590	R001924579	7455-0	24/12/2011	85,13
JRG7900	C011220187	7048-1	12/12/2011	191,54
JRG7981	P001408386	5746-1	21/12/2011	85,13
JRG8140	R001921347	7455-0	21/12/2011	85,13
JRG8152	R001923536	7455-0	23/12/2011	85,13
JRG8152	P001395292	7366-2	15/12/2011	85,13
JRG8421	P001396441	5185-1	22/12/2011	127,69
JRG8421	P001396441	5185-2	22/12/2011	127,69
JRG8670	R001918018	7455-0	19/12/2011	85,13
JRG9042	L000275227	7455-0	24/12/2011	85,13
JRH0112	R001921778	7463-0	21/12/2011	127,69
JRH0771	R001925392	7455-0	22/12/2011	85,13
JRH1110	R001924719	7455-0	22/12/2011	85,13
JRH1110	R001923328	7455-0	22/12/2011	85,13
JRH1881	R001925385	7455-0	22/12/2011	85,13
JRH2010	L000276347	7455-0	28/12/2011	85,13
JRH2432	C011330132	5738-0	13/12/2011	191,54
JRH3120	R001927451	7455-0	24/12/2011	85,13
JRH3800	R001918602	7455-0	18/12/2011	85,13
JRH4542	L000274908	7455-0	21/12/2011	85,13
JRH4690	P001395147	5738-0	20/12/2011	191,54
JRH4832	P001405564	5452-1	26/12/2011	127,69
JRH4881	R001928860	7455-0	24/12/2011	85,13
JRH5590	L000276008	7455-0	26/12/2011	85,13
JRH5680	P001382770	5550-0	09/12/2011	85,13
JRH6562	L000275231	7463-0	24/12/2011	127,69
JRH6692	R001923818	7455-0	22/12/2011	85,13
JRH7381	R001920582	7455-0	20/12/2011	85,13
JRH7410	R001927929	7455-0	24/12/2011	85,13
JRH7410	L000275890	7455-0	26/12/2011	85,13
JRH7570	R001929235	7455-0	24/12/2011	85,13
JRH7762	R001918916	7455-0	18/12/2011	85,13
JRH8350	L000275794	7463-0	25/12/2011	127,69
JRH8350	L000275049	7455-0	20/12/2011	85,13
JRH8600	R001927907	7455-0	24/12/2011	85,13
JRH8932	L000275860	7455-0	26/12/2011	85,13
JRH8962	P001407006	5452-1	20/12/2011	127,69
JRI0132	L000276011	7455-0	26/12/2011	85,13
JRI0471	R001918874	7455-0	18/12/2011	85,13
JRI0590	R001923573	7455-0	24/12/2011	85,13
JRI0782	R001918131	7455-0	18/12/2011	85,13
JRI1681	P001408803	5541-2	27/12/2011	53,21
JRI1701	P001312319	5550-0	28/12/2011	85,13
JRI2322	R001919713	7455-0	18/12/2011	85,13
JRI2731	R001930582	7455-0	25/12/2011	85,13
JRI2832	P001342702	6050-1	07/12/2011	191,54
JRI3430	P001368051	6041-2	22/12/2011	127,69
JRI4301	P001377196	5738-0	19/12/2011	191,54
JRI4351	R001926334	7455-0	22/12/2011	85,13
JRI4401	R001928823	7455-0	24/12/2011	85,13
JRI4791	R001919720	7455-0	18/12/2011	85,13
JRI5710	R001930320	7455-0	25/12/2011	85,13
JRI5832	P001364734	6050-1	27/12/2011	191,54
JRI6021	R001927399	7455-0	24/12/2011	85,13
JRI6291	R001924255	7455-0	24/12/2011	85,13
JRI6500	R001921531	7463-0	21/12/2011	127,69
JRI7001	P001368041	6041-2	22/12/2011	127,69
JRI7001	R001930948	7455-0	24/12/2011	85,13
JRI7180	R001921904	7455-0	21/12/2011	85,13
JRI7862	R001920382	7455-0	20/12/2011	85,13
JRI8281	R001925203	7455-0	22/12/2011	85,13
JRI9231	P001368063	6050-1	21/12/2011	191,54
JRI9372	R001924696	7455-0	22/12/2011	85,13
JRI9900	P001401634	6173-2	19/12/2011	127,69
JRI9952	R001922192	7455-0	21/12/2011	85,13
JRJ0001	P001380914	5517-1	27/12/2011	127,69
JRJ1420	R001930932	7455-0	24/12/2011	85,13
JRJ1432	R001919616	7455-0	19/12/2011	85,13
JRJ1510	R001920630	7455-0	20/12/2011	85,13
JRJ1972	P001274622	5479-0	16/12/2011	85,13
JRJ2010	L000276214	7455-0	29/12/2011	85,13
JRJ2120	R001931141	7455-0	26/12/2011	85,13
JRJ2361	P001396445	7366-2	22/12/2011	85,13
JRJ2570				

PLACA	AIT	INFRACAO	DATA	VALOR
JRN6491	R001923327	7455-0	22/12/2011	85,13
JRN7670	R001922134	7455-0	21/12/2011	85,13
JRN7701	R001922682	7455-0	24/12/2011	85,13
JRN8332	P001400405	6050-1	20/12/2011	191,54
JRN8781	R001918581	7455-0	19/12/2011	85,13
JRN8972	R001923042	7455-0	24/12/2011	85,13
JRO0070	R001919536	7455-0	19/12/2011	85,13
JRO0470	R001926019	7455-0	22/12/2011	85,13
JRO1441	R001949493	7455-0	07/01/2012	85,13
JRO1482	R001919378	7463-0	18/12/2011	127,69
JRO1632	R001921388	7455-0	21/12/2011	85,13
JRO2530	R001925089	7455-0	23/12/2011	85,13
JRO3412	R001923629	7455-0	22/12/2011	85,13
JRO3412	R001922574	7455-0	22/12/2011	85,13
JRO3860	R001920400	7455-0	20/12/2011	85,13
JRO4032	R001920373	7455-0	20/12/2011	85,13
JRO4290	P001391653	7366-2	26/12/2011	85,13
JRO4671	R001923176	7455-0	22/12/2011	85,13
JRO5591	R001928083	7455-0	24/12/2011	85,13
JRO6491	R001929278	7455-0	25/12/2011	85,13
JRO6851	R001927703	7455-0	24/12/2011	85,13
JRO7122	R001921159	7455-0	21/12/2011	85,13
JRO7571	R001927239	7463-0	24/12/2011	127,69
JRO7711	R001928215	7455-0	25/12/2011	85,13
JRO7852	P001396080	5550-0	26/12/2011	85,13
JRO8030	R001923911	7455-0	22/12/2011	85,13
JRO8110	R001924092	7455-0	23/12/2011	85,13
JRO8181	R001923995	7455-0	22/12/2011	85,13
JRO8731	P001406759	5550-0	20/12/2011	85,13
JRO8750	R001928630	7455-0	24/12/2011	85,13
JRO8750	R001921861	7455-0	21/12/2011	85,13
JRO8871	P001393090	5550-0	21/12/2011	85,13
JRP0122	R001918671	7455-0	18/12/2011	85,13
JRP0810	P001191630	5185-1	06/12/2011	127,69
JRP0811	R001929508	7455-0	25/12/2011	85,13
JRP1172	P001406291	7366-2	27/12/2011	85,13
JRP1401	R001923683	7455-0	23/12/2011	85,13
JRP1401	R001923524	7455-0	23/12/2011	85,13
JRP2340	R001920680	7455-0	20/12/2011	85,13
JRP2341	R001930768	7455-0	25/12/2011	85,13
JRP2322	P001395246	7366-2	16/12/2011	85,13
JRP3280	L000275228	7455-0	24/12/2011	85,13
JRP3451	R001930180	7455-0	25/12/2011	85,13
JRP3781	R001924753	7455-0	22/12/2011	85,13
JRP5400	R001919898	7455-0	20/12/2011	85,13
JRP6441	R001927915	7455-0	24/12/2011	85,13
JRP6790	R001923675	7455-0	22/12/2011	85,13
JRP7442	R001924409	7455-0	22/12/2011	85,13
JRP7690	P001395605	5185-1	24/12/2011	127,69
JRP7911	R001918704	7455-0	18/12/2011	85,13
JRP8400	R001924304	7455-0	22/12/2011	85,13
JRP8760	P001312320	5568-0	28/12/2011	127,69
JRQ0231	R001930341	7455-0	25/12/2011	85,13
JRQ1251	P001405361	6050-1	28/12/2011	191,54
JRQ2142	R001923807	7455-0	22/12/2011	85,13
JRQ2191	P001361749	7366-2	21/12/2011	85,13
JRQ2351	R001919881	7455-0	20/12/2011	85,13
JRQ2351	R001919895	7463-0	20/12/2011	127,69
JRQ2351	R001920144	7463-0	20/12/2011	127,69
JRQ2512	P001400313	5622-2	23/12/2011	53,21
JRQ2892	R001923058	7455-0	24/12/2011	85,13
JRQ3820	P001922713	5550-0	27/12/2011	85,13
JRQ3762	R001925613	7455-0	23/12/2011	85,13
JRQ4952	R001919746	7455-0	18/12/2011	85,13
JRQ5642	P001396426	7366-2	21/12/2011	85,13
JRQ6071	R001922249	7455-0	21/12/2011	85,13
JRQ6091	P001400495	7366-2	21/12/2011	85,13
JRQ7451	P001406782	5568-0	22/12/2011	127,69
JRQ7490	R001922544	7455-0	23/12/2011	85,13
JRQ7832	P001407662	5452-1	28/12/2011	127,69
JRQ7910	P001398213	5550-0	26/12/2011	85,13
JRQ7950	L000275594	7463-0	25/12/2011	127,69
JRQ8142	L000276069	7455-0	26/12/2011	85,13
JRQ8142	P001405096	5622-2	26/12/2011	53,21
JRQ8210	L000276054	7455-0	29/12/2011	85,13
JRQ8242	L000276366	7455-0	29/12/2011	85,13
JRQ9271	R001927558	7455-0	24/12/2011	85,13
JRQ9352	R001923473	7455-0	22/12/2011	85,13
JRQ9352	L000276247	7455-0	26/12/2011	85,13
JRR0721	P001406871	5568-0	22/12/2011	127,69
JRR2530	P001396175	5550-0	15/12/2011	85,13
JRR2530	R001928396	7455-0	24/12/2011	85,13
JRR5050	R001923963	7463-0	22/12/2011	127,69
JRR5140	R001929415	7455-0	25/12/2011	85,13
JRR5382	L000276294	7455-0	28/12/2011	85,13
JRR6430	P001397591	5452-1	21/12/2011	127,69
JRR6981	P001401877	5452-5	27/12/2011	127,69
JRR7840	P001337120	5738-0	23/12/2011	191,54
JRR8710	P001398006	7366-2	14/12/2011	85,13
JRR8811	R001927419	7455-0	23/12/2011	85,13
JRR9400	R001919118	7455-0	19/12/2011	85,13
JRR9721	R001928091	7455-0	24/12/2011	85,13
JRS0841	R001928139	7455-0	25/12/2011	85,13

PLACA	AIT	INFRACAO	DATA	VALOR
JRS0841	R001927295	7455-0	25/12/2011	85,13
JRS0841	L000275628	7455-0	25/12/2011	85,13
JRS0871	R001921366	7455-0	21/12/2011	85,13
JRS1180	P001393061	7366-2	20/12/2011	85,13
JRS1180	P001393062	5959-1	20/12/2011	191,54
JRS1180	P001393063	6050-1	20/12/2011	191,54
JRS1420	R001921180	7455-0	20/12/2011	85,13
JRS2032	P001409023	7366-2	23/12/2011	85,13
JRS2330	R001921677	7455-0	21/12/2011	85,13
JRS2641	R001927133	7455-0	24/12/2011	85,13
JRS2671	R001923615	7455-0	23/12/2011	85,13
JRS3030	R001928007	7455-0	24/12/2011	85,13
JRS3550	L000275167	7455-0	23/12/2011	85,13
JRS3632	R001919646	7455-0	19/12/2011	85,13
JRS3752	R001925635	7455-0	24/12/2011	85,13
JRS5601	R001923346	7455-0	23/12/2011	85,13
JRS5601	R001929299	7455-0	25/12/2011	85,13
JRS5832	P001398185	5568-0	20/12/2011	127,69
JRS6370	R001922270	7455-0	21/12/2011	85,13
JRS6372	P001391357	5452-1	28/12/2011	127,69
JRS7070	P001381151	5550-0	29/12/2011	85,13
JRS7350	R001919674	7455-0	18/12/2011	85,13
JRS7551	R001927668	7455-0	24/12/2011	85,13
JRS8202	P001378651	7366-2	20/12/2011	85,13
JRS8421	P001337448	7366-2	20/12/2011	85,13
JRS8642	R001920252	7455-0	20/12/2011	85,13
JRS8670	R001931096	7455-0	25/12/2011	85,13
JRS9170	P001379579	5452-1	27/12/2011	127,69
JRS9632	R001925003	7455-0	22/12/2011	85,13
JRS9762	R001919915	7455-0	20/12/2011	85,13
JRT0541	L000276120	7455-0	26/12/2011	85,13
JRT1122	R001923970	7455-0	22/12/2011	85,13
JRT1271	R001927559	7455-0	24/12/2011	85,13
JRT1690	R001920061	7455-0	20/12/2011	85,13
JRT1820	P001377245	5959-1	24/12/2011	191,54
JRT2170	R001919488	7455-0	19/12/2011	85,13
JRT2270	R001927754	7455-0	24/12/2011	85,13
JRT2360	P001408161	5550-0	26/12/2011	85,13
JRT2680	P001397589	5452-1	21/12/2011	127,69
JRT2720	R001920296	7455-0	20/12/2011	85,13
JRT3130	P001370912	7366-2	16/12/2011	85,13
JRT3511	R001925297	7463-0	23/12/2011	127,69
JRT3511	R001925336	7463-0	22/12/2011	127,69
JRT3701	R001926871	7455-0	24/12/2011	85,13
JRT4020	R001919557	7455-0	19/12/2011	85,13
JRT4351	R001929450	7455-0	25/12/2011	85,13
JRT4501	R001920855	7455-0	20/12/2011	85,13
JRT5370	P001401876	5452-5	27/12/2011	127,69
JRT6130	L000275782	7455-0	24/12/2011	85,13
JRT6322	L000276371	7455-0	29/12/2011	85,13
JRT6351	L000274985	7455-0	20/12/2011	85,13
JRT7131	R001919583	7455-0	19/12/2011	85,13
JRT7131	R001920822	7455-0	20/12/2011	85,13
JRT7231	R001920161	7455-0	20/12/2011	85,13
JRT7380	R001925691	7455-0	22/12/2011	85,13
JRT7662	L000275404	7455-0	24/12/2011	85,13
JRT8102	C011194953	5509-0	17/12/2011	85,13
JRT8491	R001928209	7455-0	25/12/2011	85,13
JRT8491	R001929889	7455-0	25/12/2011	85,13
JRT8791	R001920939	7455-0	20/12/2011	85,13
JRT8851	P001380985	5452-1	13/12/2011	127,69
JRT9031	P001406812	5550-0	15/12/2011	85,13
JRT9070	R001928622	7455-0	24/12/2011	85,13
JRT9842	P001407739	5550-0	29/12/2011	85,13
JRU0160	R001929342	7455-0	25/12/2011	85,13
JRU0231	P001343277	5452-1	23/12/2011	127,69
JRU0331	P001392554	5185-1	24/12/2011	127,69
JRU0331	R001928336	7455-0	24/12/2011	85,13
JRU0370	R001918735	7455-0	18/12/2011	85,13
JRU0531	L000275333	7455-0	24/12/2011	85,13
JRU0682	L000276084	7455-0	27/12/2011	85,13
JRU1931	P001374300	5550-0	21/12/2011	85,13
JRU1961	R001918143	7455-0	18/12/2011	85,13
JRU2712	R001922375	7455-0	22/12/2011	85,13
JRU2751	R001929758	7455-0	25/12/2011	85,13
JRU3150	R001929544	7455-0	26/12/2011	85,13
JRU3150	R001929901	7455-0	26/12/2011	85,13
JRU3761	R001927941	7455-0	24/12/2011	85,13
JRU4781	R001928824	7455-0	24/12/2011	85,13
JRU7041	R001929339	7455-0	25/12/2011	85,13
JRU7070	P001345393	5452-1	20/12/2011	127,69
JRU7740	P001396224	5550-0	22/12/2011	85,13
JRU7902	R001919708	7455-0	18/12/2011	85,13
JRU8032	R001923276	7455-0	23/12/2011	85,13
JRU8170	R001922003	7455-0	21/12/2011	85,13
JRU8431	R001923993	7455-0	22/12/2011	85,13
JRU8462	L000275329	7455-0	24/12/2011	85,13
JRU9112	R001917839	7455-0	18/12/2011	85,13
JRU9272	R001920326	7455-0	20/12/2011	85,13
JRU9311	P001406493	5509-0	28/12/2011	85,13
JRU9570	R001928039	7455-0	24/1	



PLACA	AIT	INFRACAO	DATA	VALOR
JRZ2870	P001409499	7366-2	27/12/2011	85,13
JRZ3242	R001919862	7455-0	19/12/2011	85,13
JRZ3302	R001919217	7455-0	18/12/2011	85,13
JRZ3472	R001922430	7455-0	23/12/2011	85,13
JRZ3472	R001920009	7455-0	20/12/2011	85,13
JRZ3520	R001921454	7455-0	21/12/2011	85,13
JRZ4042	P001408363	5746-1	26/12/2011	85,13
JRZ4061	R001930837	7463-0	25/12/2011	127,69
JRZ4251	R001929902	7455-0	26/12/2011	85,13
JRZ4360	P001352752	5550-0	17/12/2011	85,13
JRZ5010	R001930599	7455-0	26/12/2011	85,13
JRZ5220	R001919833	7455-0	19/12/2011	85,13
JRZ5220	R001921720	7455-0	21/12/2011	85,13
JRZ5571	R001923519	7455-0	23/12/2011	85,13
JRZ6370	L000274938	7455-0	22/12/2011	85,13
JRZ6880	C011330033	6505-0	16/12/2011	53,21
JRZ7851	P001406695	5452-1	28/12/2011	127,69
JRZ8050	P001395244	7366-2	16/12/2011	85,13
JRZ8861	R001920621	7455-0	20/12/2011	85,13
JRZ8861	R001928603	7455-0	24/12/2011	85,13
JRZ9381	R001918873	7455-0	18/12/2011	85,13
JRZ9570	R001924100	7455-0	23/12/2011	85,13
JSA0101	R001923654	7455-0	24/12/2011	85,13
JSA0441	R001928275	7455-0	24/12/2011	85,13
JSA1811	P001396471	7366-2	27/12/2011	85,13
JSA2972	P001405824	5487-0	28/12/2011	127,69
JSA3940	R001926353	7455-0	22/12/2011	85,13
JSA4060	R001930394	7455-0	25/12/2011	85,13
JSA4431	R001928563	7455-0	24/12/2011	85,13
JSA6212	R001925356	7455-0	22/12/2011	85,13
JSA6212	R001925240	7455-0	23/12/2011	85,13
JSA6381	P001408541	7366-2	28/12/2011	85,13
JSA7200	R001928793	7455-0	24/12/2011	85,13
JSA7481	L000275293	7455-0	25/12/2011	85,13
JSA8321	R001918948	7455-0	19/12/2011	85,13
JSA8542	R001920398	7455-0	20/12/2011	85,13
JSA8912	R001925462	7463-0	22/12/2011	127,69
JSA9032	R001919033	7455-0	19/12/2011	85,13
JSA9472	R001921179	7455-0	21/12/2011	85,13
JSA9660	R001926868	7455-0	25/12/2011	85,13
JSA9762	L000275875	7455-0	26/12/2011	85,13
JSB0380	P001379570	5380-0	15/12/2011	85,13
JSB0662	R001918771	7455-0	19/12/2011	85,13
JSB0670	R001919412	7455-0	18/12/2011	85,13
JSB0902	R001923898	7455-0	22/12/2011	85,13
JSB2380	R001921834	7455-0	20/12/2011	85,13
JSB3521	R001923996	7463-0	22/12/2011	127,69
JSB3521	R001924398	7455-0	22/12/2011	85,13
JSB3552	R001922302	7455-0	21/12/2011	85,13
JSB4082	R001919219	7455-0	18/12/2011	85,13
JSB4911	R001929001	7455-0	25/12/2011	85,13
JSB5192	R001919933	7455-0	20/12/2011	85,13
JSB5480	R001921568	7455-0	21/12/2011	85,13
JSB6010	R001924589	7455-0	24/12/2011	85,13
JSB6220	R001920499	7455-0	20/12/2011	85,13
JSB6492	R001922142	7455-0	21/12/2011	85,13
JSB7191	R001928225	7455-0	24/12/2011	85,13
JSB7380	R001929079	7455-0	24/12/2011	85,13
JSB7450	L000276314	7455-0	28/12/2011	85,13
JSB7532	R001921513	7463-0	21/12/2011	127,69
JSB8142	R001920335	7455-0	20/12/2011	85,13
JSB8182	R001919274	7455-0	18/12/2011	85,13
JSB8641	R001918992	7455-0	18/12/2011	85,13
JSB9381	R001919617	7455-0	19/12/2011	85,13
JSB9402	R001925134	7455-0	22/12/2011	85,13
JSB9522	R001924738	7455-0	22/12/2011	85,13
JSC0910	R001928347	7455-0	24/12/2011	85,13
JSC1620	L000274861	7455-0	20/12/2011	85,13
JSC2620	P001377569	5550-0	14/12/2011	85,13
JSC3420	L000274968	7455-0	22/12/2011	85,13
JSC3701	R001918919	7455-0	18/12/2011	85,13
JSC3870	P001405246	6033-0	27/12/2011	191,54
JSC3991	P001406562	5568-0	21/12/2011	127,69
JSC4162	L000274900	7455-0	23/12/2011	85,13
JSC4231	R001919974	7455-0	20/12/2011	85,13
JSC6240	L000275902	7455-0	27/12/2011	85,13
JSC6611	R001929481	7455-0	26/12/2011	85,13
JSC7050	P001402069	7366-2	22/12/2011	85,13
JSC7342	R001922707	7455-0	23/12/2011	85,13
JSC7371	R001928169	7455-0	25/12/2011	85,13
JSC7550	R001926591	7455-0	25/12/2011	85,13
JSC7550	L000275517	7463-0	25/12/2011	127,69
JSC7870	R001927841	7455-0	25/12/2011	85,13
JSC8442	P001393953	6050-1	26/12/2011	191,54
JSC8571	P001380990	5380-0	16/12/2011	85,13
JSC8690	R001919830	7455-0	19/12/2011	85,13
JSC9000	R001924151	7455-0	23/12/2011	85,13
JSC9112	P001390101	5550-0	21/12/2011	85,13
JSD1530	R001924685	7455-0	23/12/2011	85,13
JSD2220	P001397567	7366-2	20/12/2011	85,13
JSD2260	R001918464	7455-0	19/12/2011	85,13
JSD2950	R001928761	7455-0	24/12/2011	85,13
JSD2961	R001927976	7455-0	24/12/2011	85,13

PLACA	AIT	INFRACAO	DATA	VALOR
JSD3652	L000275285	7455-0	24/12/2011	85,13
JSD5360	R001928306	7455-0	25/12/2011	85,13
JSD6000	R001924581	7455-0	24/12/2011	85,13
JSD6000	P001400529	7366-2	22/12/2011	85,13
JSD7390	R001929646	7455-0	25/12/2011	85,13
JSD7390	R001929616	7455-0	25/12/2011	85,13
JSD7570	R001930414	7455-0	25/12/2011	85,13
JSD7861	R001919908	7455-0	20/12/2011	85,13
JSD8161	R001920832	7455-0	20/12/2011	85,13
JSD8531	R001922978	7455-0	22/12/2011	85,13
JSD8722	R001919743	7455-0	18/12/2011	85,13
JSD8770	R001926173	7455-0	23/12/2011	85,13
JSD9101	L000275401	7455-0	24/12/2011	85,13
JSD9360	R001928474	7463-0	24/12/2011	127,69
JSD9621	R001923145	7455-0	24/12/2011	85,13
JSD9830	L000275428	7455-0	24/12/2011	85,13
JSD9962	L000275003	7463-0	22/12/2011	127,69
JSE1090	R001917956	7455-0	18/12/2011	85,13
JSE1342	P001408212	7366-2	29/12/2011	85,13
JSE1510	R001919748	7455-0	18/12/2011	85,13
JSE1950	L000275582	7455-0	24/12/2011	85,13
JSE1991	R001925937	7455-0	22/12/2011	85,13
JSE2701	R001921119	7455-0	20/12/2011	85,13
JSE3580	P001398263	5550-0	26/12/2011	85,13
JSE3670	R001918083	7455-0	18/12/2011	85,13
JSE5232	L000276135	7455-0	30/12/2011	85,13
JSE6092	R001921646	7455-0	21/12/2011	85,13
JSE6101	R001923678	7455-0	23/12/2011	85,13
JSE6352	P001407020	7366-2	28/12/2011	85,13
JSE6760	P001407371	5550-0	29/12/2011	85,13
JSE7661	R001918188	7455-0	18/12/2011	85,13
JSE8141	R001918909	7455-0	19/12/2011	85,13
JSE9541	P001405482	5509-0	27/12/2011	85,13
JSE9612	R001923072	7455-0	21/12/2011	85,13
JSF0072	R001922963	7455-0	22/12/2011	85,13
JSF0602	R001918982	7455-0	19/12/2011	85,13
JSF0682	R001921512	7455-0	21/12/2011	85,13
JSF0792	R001918881	7455-0	18/12/2011	85,13
JSF0792	P001408055	7366-2	20/12/2011	85,13
JSF2301	R001927289	7455-0	24/12/2011	85,13
JSF2301	R001927232	7463-0	24/12/2011	127,69
JSF2711	R001919167	7455-0	19/12/2011	85,13
JSF4010	L000274934	7463-0	22/12/2011	127,69
JSF4111	R001926119	7455-0	23/12/2011	85,13
JSF4722	R001922950	7455-0	22/12/2011	85,13
JSF6412	P001396284	5550-0	28/12/2011	85,13
JSF6972	R001922984	7455-0	23/12/2011	85,13
JSF7121	R001920278	7455-0	20/12/2011	85,13
JSF7241	R001924247	7455-0	23/12/2011	85,13
JSF7410	P001368566	5550-0	21/12/2011	85,13
JSF8381	R001918520	7455-0	18/12/2011	85,13
JSF9481	R001925014	7455-0	22/12/2011	85,13
JSF9690	R001924376	7455-0	22/12/2011	85,13
JSF9811	R001924124	7455-0	23/12/2011	85,13
JSF9850	R001927318	7455-0	24/12/2011	85,13
JSG0131	R001928802	7455-0	24/12/2011	85,13
JSG0691	R001925666	7455-0	22/12/2011	85,13
JSG1622	L000275538	7455-0	25/12/2011	85,13
JSG1632	R001921467	7455-0	21/12/2011	85,13
JSG2590	P001394621	5452-1	16/12/2011	127,69
JSG2612	R001924529	7455-0	23/12/2011	85,13
JSG3680	P001382552	5550-0	20/12/2011	85,13
JSG4160	R001924421	7455-0	22/12/2011	85,13
JSG4742	L000275655	7455-0	25/12/2011	85,13
JSG4861	P001337029	7366-2	16/12/2011	85,13
JSG6082	P001397594	6050-1	21/12/2011	191,54
JSG6450	P001374401	7366-2	24/12/2011	85,13
JSG6460	R001927416	7455-0	24/12/2011	85,13
JSG7072	R001921680	7455-0	21/12/2011	85,13
JSG7190	R001924233	7455-0	23/12/2011	85,13
JSG7302	P001336261	5185-1	12/12/2011	127,69
JSG7960	P001384724	5452-1	07/12/2011	127,69
JSG8060	R001924673	7455-0	23/12/2011	85,13
JSG8401	R001926018	7455-0	22/12/2011	85,13
JSG8441	R001919125	7463-0	19/12/2011	127,69
JSG9382	P001344160	5541-1	20/12/2011	53,21
JSG9501	R001923657	7455-0	24/12/2011	85,13
JSH0492	R001920012	7455-0	20/12/2011	85,13
JSH1451	R001930028	7455-0	25/12/2011	85,13
JSH2182	L000276110	7455-0	29/12/2011	85,13
JSH2202	P001408488	5819-6	20/12/2011	574,61
JSH2260	R001928517	7455-0	24/12/2011	85,13
JSH2400	P001393092	7366-2	21/12/2011	85,13
JSH2671	R001926298	7455-0	24/12/2011	85,13
JSH2700	P001406878	5568-0	28/12/2011	127,69
JSH2971	R001929549	7455-0	25/12/2011	85,13
JSH2971	R001929452	7455-0	25/12/2011	85,13
JSH3200	P001384314	5541-4	19/12/2011	53,21
JSH3200	L000275493	7455-0	25/12/2011	85,13
JSH3260	R001920674	7455-0	20/12/2011	85,13
JSH3640	R001929548	7455-0	25/1	



PLACA	AIT	INFRACAO	DATA	VALOR
JSL5602	R001921482	7455-0	21/12/2011	85,13
JSL5751	P001377249	7366-2	23/12/2011	85,13
JSL5751	P001377250	5185-1	23/12/2011	127,69
JSL5860	R001921205	7455-0	21/12/2011	85,13
JSL5991	R001930558	7455-0	25/12/2011	85,13
JSL6060	P001405419	5568-0	28/12/2011	127,69
JSL6492	R001918645	7455-0	18/12/2011	85,13
JSL7262	R001920443	7455-0	20/12/2011	85,13
JSL7350	P001394636	5452-1	22/12/2011	127,69
JSL7572	R001917884	7455-0	19/12/2011	85,13
JSL7710	P001409251	5452-1	28/12/2011	127,69
JSL7862	P001395283	5185-1	15/12/2011	127,69
JSL8500	R001923587	7455-0	22/12/2011	85,13
JSL9232	R001918662	7455-0	18/12/2011	85,13
JSM0230	P001203962	7048-1	20/12/2011	191,54
JSM1791	R001917834	7455-0	19/12/2011	85,13
JSM1840	P001393099	5550-0	22/12/2011	85,13
JSM2330	P001406751	5568-0	20/12/2011	127,69
JSM2810	R001927908	7455-0	24/12/2011	85,13
JSM2830	P001400552	7366-2	23/12/2011	85,13
JSM2851	R001924264	7471-0	21/12/2011	574,61
JSM3921	R001925704	7455-0	22/12/2011	85,13
JSM4361	R001920411	7455-0	20/12/2011	85,13
JSM4422	R001920157	7455-0	20/12/2011	85,13
JSM4741	R001922396	7455-0	23/12/2011	85,13
JSM5060	R001917860	7455-0	18/12/2011	85,13
JSM5461	R001921945	7455-0	21/12/2011	85,13
JSM5811	R001922029	7455-0	21/12/2011	85,13
JSM5980	R001926192	7455-0	23/12/2011	85,13
JSM6150	R001923273	7455-0	23/12/2011	85,13
JSM6300	L000275316	7455-0	24/12/2011	85,13
JSM6431	P001376262	7366-2	23/12/2011	85,13
JSM6431	P001376264	5185-1	23/12/2011	127,69
JSM6960	L000275509	7463-0	24/12/2011	127,69
JSM8760	R001919548	7455-0	19/12/2011	85,13
JSM9292	R001925082	7455-0	23/12/2011	85,13
JSM9852	R001924328	7455-0	22/12/2011	85,13
JSM9852	P001406547	5541-1	22/12/2011	53,21
JSN1131	R001922891	7455-0	23/12/2011	85,13
JSN1172	P001406850	5550-0	27/12/2011	85,13
JSN1212	L000275564	7455-0	25/12/2011	85,13
JSN1252	P001401189	5452-1	21/12/2011	127,69
JSN1600	R001930977	7455-0	25/12/2011	85,13
JSN2180	R001930711	7455-0	24/12/2011	85,13
JSN2201	R001921284	7455-0	21/12/2011	85,13
JSN2481	R001923834	7455-0	22/12/2011	85,13
JSN4080	P001392913	7366-2	21/12/2011	85,13
JSN4430	R001926068	7455-0	23/12/2011	85,13
JSN4471	R001923416	7455-0	22/12/2011	85,13
JSN4502	R001919661	7455-0	18/12/2011	85,13
JSN4601	R001929371	7455-0	26/12/2011	85,13
JSN4650	P001312310	5550-0	15/12/2011	85,13
JSN5002	R001919555	7455-0	19/12/2011	85,13
JSN5322	P001407352	7366-2	28/12/2011	85,13
JSN5750	R001922336	7455-0	23/12/2011	85,13
JSN6541	R001922480	7455-0	22/12/2011	85,13
JSN6671	P001390169	5541-5	21/12/2011	53,21
JSN6831	R001926309	7455-0	24/12/2011	85,13
JSN7191	R001923699	7455-0	24/12/2011	85,13
JSN7382	R001918720	7455-0	18/12/2011	85,13
JSN8381	R001930149	7455-0	25/12/2011	85,13
JSN8490	R001931041	7455-0	25/12/2011	85,13
JSN8490	P001407050	5452-1	27/12/2011	127,69
JSN8490	R001925866	7455-0	22/12/2011	85,13
JSN8781	R001922826	7455-0	23/12/2011	85,13
JSN8812	R001922682	7455-0	22/12/2011	85,13
JSN9250	P001400413	5835-0	21/12/2011	127,69
JSN9561	P001393065	5452-1	20/12/2011	127,69
JSN9702	L000275006	7463-0	20/12/2011	127,69
JSN9760	R001928892	7463-0	25/12/2011	127,69
JSN9820	P001394489	5541-2	28/12/2011	53,21
JSO0221	R001925891	7455-0	22/12/2011	85,13
JSO0390	R001918368	7455-0	18/12/2011	85,13
JSO1252	R001922047	7455-0	21/12/2011	85,13
JSO1430	R001931007	7455-0	25/12/2011	85,13
JSO2080	P001390324	5185-1	22/12/2011	127,69
JSO3020	R001924163	7455-0	23/12/2011	85,13
JSO3860	R001925333	7455-0	22/12/2011	85,13
JSO4581	R001924710	7455-0	23/12/2011	85,13
JSO4922	R001918826	7455-0	19/12/2011	85,13
JSO5812	R001918370	7455-0	18/12/2011	85,13
JSO6032	R001917676	7455-0	18/12/2011	85,13
JSO6050	R001919304	7463-0	18/12/2011	127,69
JSO6092	P001392938	7366-2	20/12/2011	85,13
JSO6220	R001928289	7455-0	24/12/2011	85,13
JSO6232	P001407290	7366-2	28/12/2011	85,13
JSO6301	R001929626	7455-0	25/12/2011	85,13
JSO7290	R001920867	7455-0	20/12/2011	85,13
JSO8051	P001395296	7366-2	15/12/2011	85,13
JSO8442	R001921525	7455-0	21/12/2011	85,13
JSO8531	R001919136	7455-0	19/12/2011	85,13
JSO8662	P001400969	7366-2	27/12/2011	85,13
JSO9371	R001929352	7455-0	25/12/2011	85,13

PLACA	AIT	INFRACAO	DATA	VALOR
JSO9942	R001924001	7455-0	22/12/2011	85,13
JSP0390	R001920872	7455-0	20/12/2011	85,13
JSP0821	R001927216	7455-0	24/12/2011	85,13
JSP0971	R001927698	7455-0	24/12/2011	85,13
JSP1232	R001921981	7455-0	21/12/2011	85,13
JSP1472	R001922624	7455-0	23/12/2011	85,13
JSP1821	P001407484	6041-2	27/12/2011	127,69
JSP2272	R001922341	7455-0	22/12/2011	85,13
JSP2511	P001406539	5568-0	21/12/2011	127,69
JSP2512	P001374546	5452-1	22/12/2011	127,69
JSP2571	R001930874	7455-0	25/12/2011	85,13
JSP2890	L000276276	7455-0	28/12/2011	85,13
JSP3370	R001923723	7455-0	23/12/2011	85,13
JSP3681	R001926005	7455-0	22/12/2011	85,13
JSP4210	R001922671	7455-0	22/12/2011	85,13
JSP4420	P001344985	7366-2	22/12/2011	85,13
JSP4952	P001396438	7366-2	22/12/2011	85,13
JSP4952	R001924074	7455-0	23/12/2011	85,13
JSP5232	P001406588	5550-0	23/12/2011	85,13
JSP5542	R001923046	7455-0	24/12/2011	85,13
JSP5710	R001921250	7455-0	21/12/2011	85,13
JSP7290	R001924658	7455-0	23/12/2011	85,13
JSP8011	R001923065	7455-0	23/12/2011	85,13
JSP8071	R001924794	7455-0	23/12/2011	85,13
JSP8471	R001930282	7455-0	25/12/2011	85,13
JSP9500	R001926530	7455-0	25/12/2011	85,13
JSP9901	R001927714	7455-0	24/12/2011	85,13
JSQ0181	R001921503	7463-0	21/12/2011	127,69
JSQ0760	R001927572	7455-0	24/12/2011	85,13
JSQ0821	R001930061	7455-0	24/12/2011	85,13
JSQ0860	P001927078	7366-2	26/12/2011	85,13
JSQ1890	R001927072	7455-0	25/12/2011	85,13
JSQ2182	P001406944	5550-0	22/12/2011	85,13
JSQ2612	R001924393	7455-0	22/12/2011	85,13
JSQ3010	R001918816	7455-0	18/12/2011	85,13
JSQ3220	R001931094	7455-0	25/12/2011	85,13
JSQ4090	R001925032	7455-0	22/12/2011	85,13
JSQ4321	R001925453	7455-0	22/12/2011	85,13
JSQ4670	R001919505	7463-0	19/12/2011	127,69
JSQ5212	R001918789	7455-0	19/12/2011	85,13
JSQ5212	R001921612	7455-0	21/12/2011	85,13
JSQ5561	P001374549	7366-2	23/12/2011	85,13
JSQ5701	R001922166	7455-0	21/12/2011	85,13
JSQ6590	P001390068	5193-0	23/12/2011	191,54
JSQ7631	R001928370	7455-0	25/12/2011	85,13
JSQ7900	R001924664	7455-0	23/12/2011	85,13
JSQ9650	R001929144	7455-0	24/12/2011	85,13
JSR0311	R001920823	7455-0	20/12/2011	85,13
JSR0822	R001921189	7455-0	21/12/2011	85,13
JSR0871	R001917960	7455-0	18/12/2011	85,13
JSR1251	R001929813	7455-0	25/12/2011	85,13
JSR1380	R001920159	7455-0	20/12/2011	85,13
JSR1392	P001405041	7366-2	26/12/2011	85,13
JSR1681	R001925263	7463-0	23/12/2011	127,69
JSR1701	R001929023	7455-0	24/12/2011	85,13
JSR1882	R001919161	7455-0	19/12/2011	85,13
JSR2620	R001922309	7455-0	21/12/2011	85,13
JSR3211	R001929524	7455-0	25/12/2011	85,13
JSR3542	R001918644	7455-0	18/12/2011	85,13
JSR3560	R001923989	7455-0	22/12/2011	85,13
JSR3560	R001924185	7455-0	23/12/2011	85,13
JSR3750	R001930914	7455-0	24/12/2011	85,13
JSR4502	L000275965	7455-0	27/12/2011	85,13
JSR4551	R001924335	7455-0	22/12/2011	85,13
JSR4930	R001923946	7455-0	22/12/2011	85,13
JSR5420	R001928171	7463-0	25/12/2011	127,69
JSR5432	P001394058	5452-1	26/12/2011	127,69
JSR5490	P001377178	5835-0	16/12/2011	127,69
JSR6631	R001918392	7455-0	18/12/2011	85,13
JSR6690	R001921543	7455-0	21/12/2011	85,13
JSR6901	L000274995	7455-0	22/12/2011	85,13
JSR7450	R001925367	7455-0	22/12/2011	85,13
JSR7532	R001919334	7455-0	18/12/2011	85,13
JSR9231	P001368568	5185-1	21/12/2011	127,69
JSR9542	R001921521	7455-0	21/12/2011	85,13
JSR9811	R001929202	7455-0	24/12/2011	85,13
JSR9970	P001392919	7366-2	22/12/2011	85,13
JSS0471	R001924330	7455-0	22/12/2011	85,13
JSS1061	R001919459	7455-0	19/12/2011	85,13
JSS1061	R001918814	7455-0	19/12/2011	85,13
JSS1290	P001383534	5630-0	26/12/2011	85,13
JSS1560	R001927320	7455-0	24/12/2011	85,13
JSS1771	R001928030	7455-0	24/12/2011	85,13
JSS3041	R001923509	7455-0	22/12/2011	85,13
JSS3131	R001931081	7455-0	25/12/2011	85,13
JSS3191	P001401247	5550-0	21/12/2011	85,13
JSS3452	L000275145	7455-0	21/12/2011	85,13
JSS4830	R001925587	7455-0	23/12/2011	85,13
JSS5782	R001919176	7455-0	18/12/2011	85,13
JSS6172	R001918336	7455-0	19/12/2011	

PLACA	AIT	INFRACAO	DATA	VALOR
JSW6292	R001923594	7463-0	22/12/2011	127,69
JSW6771	P001382405	7366-2	24/12/2011	85,13
JSW7411	P001407741	5550-0	29/12/2011	85,13
JSW7540	R001918673	7455-0	18/12/2011	85,13
JSW7900	R001918936	7455-0	19/12/2011	85,13
JSW8060	R001930919	7455-0	25/12/2011	85,13
JSW9701	L000274909	7455-0	22/12/2011	85,13
JSW9701	C011237281	5509-0	22/12/2011	85,13
JSX0652	P001371995	5550-0	22/12/2011	85,13
JSX0930	R001926896	7455-0	25/12/2011	85,13
JSX0930	R001930373	7455-0	25/12/2011	85,13
JSX1022	L000276158	7455-0	28/12/2011	85,13
JSX1302	R001922959	7455-0	23/12/2011	85,13
JSX1302	R001920869	7455-0	20/12/2011	85,13
JSX1541	R001923763	7455-0	22/12/2011	85,13
JSX1712	R001920706	7455-0	20/12/2011	85,13
JSX1822	R001924712	7455-0	23/12/2011	85,13
JSX1962	R001925331	7455-0	22/12/2011	85,13
JSX2742	R001923166	7455-0	22/12/2011	85,13
JSX2910	R001929039	7455-0	25/12/2011	85,13
JSX3070	R001921152	7455-0	21/12/2011	85,13
JSX3990	R001921955	7455-0	21/12/2011	85,13
JSX3990	R001928572	7471-0	24/12/2011	574,61
JSX4242	R001920765	7455-0	20/12/2011	85,13
JSX4491	R001925957	7455-0	22/12/2011	85,13
JSX4780	P001390083	5517-1	19/12/2011	127,69
JSX5001	R001924147	7455-0	23/12/2011	85,13
JSX5720	R001917900	7455-0	19/12/2011	85,13
JSX5720	R001917768	7455-0	19/12/2011	85,13
JSX5811	R001926346	7455-0	22/12/2011	85,13
JSX6332	R001918656	7455-0	18/12/2011	85,13
JSX6540	C011195602	5550-0	12/12/2011	85,13
JSX6652	R001921908	7455-0	21/12/2011	85,13
JSX6830	R001924966	7455-0	23/12/2011	85,13
JSX6830	L000275805	7455-0	24/12/2011	85,13
JSX6830	P001337463	5185-1	24/12/2011	127,69
JSX7471	R001921641	7455-0	21/12/2011	85,13
JSX8532	R001922107	7455-0	21/12/2011	85,13
JSX8990	R001930554	7455-0	25/12/2011	85,13
JSX9031	L000275589	7455-0	22/12/2011	85,13
JSX9721	P001407778	5568-0	29/12/2011	127,69
JSY0001	P001370585	5541-4	20/12/2011	53,21
JSY0310	P001400491	5185-1	21/12/2011	127,69
JSY0702	R001923347	7455-0	23/12/2011	85,13
JSY0980	R001924634	7455-0	22/12/2011	85,13
JSY1142	P001396431	7366-2	21/12/2011	85,13
JSY2191	R001926859	7455-0	24/12/2011	85,13
JSY2922	R001920759	7455-0	20/12/2011	85,13
JSY3981	L000276091	7455-0	28/12/2011	85,13
JSY4181	R001920689	7455-0	20/12/2011	85,13
JSY4331	L000275397	7455-0	24/12/2011	85,13
JSY4420	R001923248	7455-0	22/12/2011	85,13
JSY4420	R001923991	7455-0	22/12/2011	85,13
JSY4672	R001925360	7455-0	22/12/2011	85,13
JSY4750	P001401850	7366-2	22/12/2011	85,13
JSY4931	R001929489	7455-0	25/12/2011	85,13
JSY5610	L000275734	7463-0	25/12/2011	127,69
JSY5781	P001408524	6050-1	24/12/2011	191,54
JSY6861	R001922970	7455-0	23/12/2011	85,13
JSY8082	R001924226	7455-0	23/12/2011	85,13
JSY8700	R001919851	7455-0	19/12/2011	85,13
JSY9352	R001919041	7455-0	19/12/2011	85,13
JSY9551	P001401987	5541-1	19/12/2011	53,21
JSY9780	P001406712	5568-0	28/12/2011	127,69
JSZ0052	R001922962	7455-0	22/12/2011	85,13
JSZ0190	L000275690	7455-0	25/12/2011	85,13
JSZ0300	R001924524	7455-0	23/12/2011	85,13
JSZ0371	R001920300	7455-0	20/12/2011	85,13
JSZ0881	R001927796	7455-0	25/12/2011	85,13
JSZ1080	R001930870	7455-0	25/12/2011	85,13
JSZ1340	R001930817	7455-0	25/12/2011	85,13
JSZ1500	R001927480	7455-0	24/12/2011	85,13
JSZ1532	P001396435	7366-2	22/12/2011	85,13
JSZ1880	R001926699	7455-0	24/12/2011	85,13
JSZ2201	R001923583	7455-0	24/12/2011	85,13
JSZ2692	P001400534	5568-0	22/12/2011	127,69
JSZ2892	R001919143	7455-0	19/12/2011	85,13
JSZ2892	P001394055	5452-1	22/12/2011	127,69
JSZ3381	R001921435	7455-0	21/12/2011	85,13
JSZ3422	R001924707	7455-0	23/12/2011	85,13
JSZ3590	R001929179	7455-0	24/12/2011	85,13
JSZ3960	R001923237	7455-0	24/12/2011	85,13
JSZ4432	R001923466	7455-0	22/12/2011	85,13
JSZ4552	R001925480	7463-0	23/12/2011	127,69
JSZ7041	P001392467	7366-2	21/12/2011	85,13
JSZ7230	L000275317	7455-0	24/12/2011	85,13
JSZ7440	R001919259	7455-0	18/12/2011	85,13
JSZ7780	L000276083	7455-0	27/12/2011	85,13
JSZ8132	P001407303	7366-2	29/12/2011	85,13
JSZ8311	R001927831	7455-0	25/12/2011	85,13
JSZ8392	R001924065	7455-0	23/12/2011	85,13
JSZ9862	P001377242	5452-1	23/12/2011	127,69
JSZ9990	R001927958	7455-0	24/12/2011	85,13

PLACA	AIT	INFRACAO	DATA	VALOR
JSZ9990	R001929197	7455-0	24/12/2011	85,13
JUA4651	R001927999	7455-0	24/12/2011	85,13
JVQ5522	L000275363	7455-0	24/12/2011	85,13
JWQ0491	R001919023	7455-0	19/12/2011	85,13
KCA0140	R001923033	7455-0	23/12/2011	85,13
KCP9000	R001921177	7455-0	21/12/2011	85,13
KEN5810	P001394181	5568-0	21/12/2011	127,69
KEN7440	P001336263	5835-0	20/12/2011	127,69
KFB4910	R001925549	7455-0	23/12/2011	85,13
KFD0761	R001926912	7455-0	24/12/2011	85,13
KFK8302	P001382635	5444-0	13/12/2011	53,21
KGH7232	R001925424	7455-0	22/12/2011	85,13
KGN4400	R001928509	7455-0	24/12/2011	85,13
KGN6240	P001407372	5550-0	29/12/2011	85,13
KGQ4482	R001921147	7455-0	21/12/2011	85,13
KGR1440	R001918559	7455-0	19/12/2011	85,13
KGT1213	P001394183	5487-0	22/12/2011	127,69
KHD1111	R001930314	7455-0	25/12/2011	85,13
KHG3422	R001920089	7455-0	20/12/2011	85,13
KHI3790	R001924934	7455-0	22/12/2011	85,13
KHI6471	R001929963	7455-0	25/12/2011	85,13
KHI6930	R001918762	7455-0	19/12/2011	85,13
KHM3272	L000276374	7455-0	29/12/2011	85,13
KHQ8242	R001922500	7455-0	22/12/2011	85,13
KHS2541	R001931103	7455-0	25/12/2011	85,13
KHS5910	R001930607	7455-0	25/12/2011	85,13
KHS5910	R001929768	7455-0	25/12/2011	85,13
KIN2812	P001346232	5550-0	23/12/2011	85,13
KIO2082	P001405812	5509-0	26/12/2011	85,13
KIR7602	P001396122	5550-0	21/12/2011	85,13
KIT3840	R001921376	7455-0	21/12/2011	85,13
KIU0342	L000275287	7455-0	25/12/2011	85,13
KJM1642	R001925800	7455-0	23/12/2011	85,13
KJM6141	R001924069	7455-0	23/12/2011	85,13
KJO6322	P001390014	5550-0	26/12/2011	85,13
KJQ6922	L000276277	7455-0	28/12/2011	85,13
KJV8862	P001400437	5835-0	23/12/2011	127,69
KKH4832	P001395286	7366-2	15/12/2011	85,13
KLB7730	P001400791	5568-0	26/12/2011	127,69
KLB8000	R001923715	7455-0	22/12/2011	85,13
KLH4241	R001926521	7455-0	25/12/2011	85,13
KLL8242	P001406620	5568-0	21/12/2011	127,69
KLN5071	R001919704	7455-0	18/12/2011	85,13
KLST960	R001924901	7455-0	23/12/2011	85,13
KLSP931	R001925807	7455-0	22/12/2011	85,13
KLVI1301	R001920530	7455-0	20/12/2011	85,13
KLZ8521	R001921143	7455-0	21/12/2011	85,13
KMA1771	L000275826	7455-0	26/12/2011	85,13
KMA1891	R001921308	7455-0	21/12/2011	85,13
KMA1891	R001921426	7455-0	21/12/2011	85,13
KMB8670	R001917869	7455-0	19/12/2011	85,13
KMC0730	R001920030	7455-0	20/12/2011	85,13
KMZ9862	R001919865	7455-0	20/12/2011	85,13
KRD9622	P001374562	5550-0	29/12/2011	85,13
KRO1160	R001926641	7455-0	24/12/2011	85,13
KRO1160	R001927057	7455-0	24/12/2011	85,13
KUO6181	R001929750	7455-0	25/12/2011	85,13
KXB2570	R001920175	7455-0	20/12/2011	85,13
KYF4880	R001865928	7455-0	13/11/2011	85,13
KYW1142	R001921186	7455-0	21/12/2011	85,13
KZY1422	L000275717	7455-0	24/12/2011	85,13
LAZ8711	R001918008	7455-0	19/12/2011	85,13
LBA8630	R001922280	7455-0	21/12/2011	85,13
LKI1630	R001921273	7455-0	21/12/2011	85,13
LKW1622	R001922982	7455-0	23/12/2011	85,13
LKW1622	R001923100	7455-0	22/12/2011	85,13
LKY6680	R001929247	7455-0	24/12/2011	85,13
LKY6680	R001931033	7455-0	25/12/2011	85,13
LNG7780	R001919195	7455-0	19/12/2011	85,13
LNK1471	R001927511	7455-0	24/12/2011	85,13
LOM5470	R001926631	7455-0	25/12/2011	85,13
LON6360	R001923056	7455-0	24/12/2011	85,13
LQD0991	R001929125	7455-0	24/12/2011	85,13
LRD1962	R001924665	7455-0	23/12/2011	85,13
LUK0140	R001927292	7455-0	24/12/2011	85,13
LUT2781	R001922359	7455-0	24/12/2011	85,13
LWQ9302	L000275497	7455-0	25/12/2011	85,13
LWV4911	P001390612	5452-1	19/12/2011	127,69
MBF5061	R001919950	7455-0	20/12/2011	85,13
MFF0072	R001918746	7455-0	19/12/2011	85,13
MNK1120	R001924033	7455-0	23/12/2011	85,13
MOL4010	R001930905	7455-0	26/12/2011	85,13
MPT8030	R001918268	7455-0	18/12/2011	85,13
MQC3430	L000275884	7455-0	28/12/2011	85,13
MQF9712	R001921498	7455-0	21/12/2011	85,13
MQO4692	P001392524	5185-1	21/12/2011	127,69
MQO4692	P001392525	7315-0	21/12/2011	85,13
MQR0970	R001919163	7455-0	19/12/2011	85,13
MQX2170	R001918433	7455-0	18/12/2011	85,13
MQX2170	R001917680	7455-0		

PLACA	AIT	INFRACAO	DATA	VALOR
NTE6410	R001919300	7455-0	18/12/2011	85,13
NTE6440	P001381020	6050-1	13/12/2011	191,54
NTE6450	P001394196	5452-1	23/12/2011	127,69
NTE6980	R001925883	7455-0	22/12/2011	85,13
NTE7151	R001927402	7455-0	24/12/2011	85,13
NTE7240	P001381025	7366-2	19/12/2011	85,13
NTE7250	C012098075	5720-0	14/12/2011	127,69
NTE7291	R001929308	7455-0	25/12/2011	85,13
NTE7660	R001923050	7455-0	22/12/2011	85,13
NTE8322	L000275952	7455-0	26/12/2011	85,13
NTE8920	R001920087	7455-0	20/12/2011	85,13
NTE9371	P001334675	6041-2	28/12/2011	127,69
NTF0042	R001925414	7455-0	22/12/2011	85,13
NTF0042	R001925377	7455-0	22/12/2011	85,13
NTF0190	R001924145	7455-0	23/12/2011	85,13
NTF0482	L000275308	7455-0	24/12/2011	85,13
NTF0511	P001393929	6041-2	23/12/2011	127,69
NTF1210	R001917921	7455-0	18/12/2011	85,13
NTF1610	L000275989	7455-0	29/12/2011	85,13
NTF1921	R001918749	7455-0	19/12/2011	85,13
NTF2700	R001930167	7455-0	25/12/2011	85,13
NTF3001	P001345004	5819-6	20/12/2011	574,61
NTF3200	L000276431	7455-0	29/12/2011	85,13
NTF3882	R001917920	7455-0	18/12/2011	85,13
NTF3980	R001923004	7455-0	23/12/2011	85,13
NTF4022	R001925355	7455-0	22/12/2011	85,13
NTF4582	P001372858	5568-0	28/12/2011	127,69
NTF4970	R001924898	7455-0	23/12/2011	85,13
NTF4972	P001380635	7366-2	20/12/2011	85,13
NTF5012	R001919368	7455-0	18/12/2011	85,13
NTF5682	L000275926	7455-0	26/12/2011	85,13
NTF5952	R001918063	7455-0	19/12/2011	85,13
NTF6350	R001923837	7455-0	22/12/2011	85,13
NTF6421	R001925009	7455-0	22/12/2011	85,13
NTF6610	R001930007	7455-0	26/12/2011	85,13
NTF7101	R001921349	7455-0	21/12/2011	85,13
NTF7141	R001923821	7455-0	22/12/2011	85,13
NTF8000	R001924390	7455-0	22/12/2011	85,13
NTF8962	P001395369	7366-2	20/12/2011	85,13
NTF9241	R001922167	7455-0	21/12/2011	85,13
NTF9851	R001920459	7455-0	20/12/2011	85,13
NTF9940	R001919044	7455-0	19/12/2011	85,13
NTG0372	P001379069	5452-1	16/12/2011	127,69
NTG1691	P001363460	5452-2	20/12/2011	127,69
NTG1891	P001407046	6050-1	23/12/2011	191,54
NTG2131	R001927060	7463-0	24/12/2011	127,69
NTG2191	R001920716	7455-0	20/12/2011	85,13
NTG2342	R001921956	7455-0	21/12/2011	85,13
NTG3322	P001368078	6050-1	22/12/2011	191,54
NTG3502	R001918783	7463-0	19/12/2011	127,69
NTG3751	P001405685	5487-0	27/12/2011	127,69
NTG5271	L000275683	7455-0	25/12/2011	85,13
NTG5490	R001920204	7455-0	20/12/2011	85,13
NTG5950	R001923177	7455-0	22/12/2011	85,13
NTG5980	R001919420	7455-0	18/12/2011	85,13
NTG6191	L000274882	7463-0	22/12/2011	127,69
NTG6201	R001927656	7463-0	24/12/2011	127,69
NTG6580	P001380630	7366-2	19/12/2011	85,13
NTG7612	R001924527	7455-0	23/12/2011	85,13
NTG7720	R001923206	7455-0	23/12/2011	85,13
NTG7720	R001922379	7455-0	23/12/2011	85,13
NTG8240	R001929045	7455-0	23/12/2011	85,13
NTG9500	R001921508	7455-0	21/12/2011	85,13
NTG9650	R001920162	7455-0	20/12/2011	85,13
NTG9760	R001920776	7455-0	20/12/2011	85,13
NTG9771	P001392949	5550-0	21/12/2011	85,13
NTH0402	P001409510	5452-1	27/12/2011	127,69
NTH0751	P001409245	5452-1	28/12/2011	127,69
NTH1500	R001924434	7463-0	23/12/2011	127,69
NTH2052	R001918753	7455-0	19/12/2011	85,13
NTH2070	R001928961	7455-0	24/12/2011	85,13
NTH2251	R001919016	7455-0	18/12/2011	85,13
NTH3040	P001368876	7366-2	20/12/2011	85,13
NTH3722	P001371460	7366-2	28/12/2011	85,13
NTH3751	R001924740	7455-0	23/12/2011	85,13
NTH4660	P001338180	5479-0	27/12/2011	85,13
NTH5810	R001924688	7455-0	23/12/2011	85,13
NTH5811	P001401867	5380-0	26/12/2011	85,13
NTH6171	R001926719	7455-0	24/12/2011	85,13
NTH6171	R001926755	7455-0	24/12/2011	85,13
NTH6610	R001922526	7455-0	23/12/2011	85,13
NTH7872	R001921973	7455-0	21/12/2011	85,13
NTH8161	R001924000	7455-0	22/12/2011	85,13
NTH9821	R001927041	7455-0	24/12/2011	85,13
NTI0231	R001928136	7455-0	25/12/2011	85,13
NTI0741	P001384101	5720-0	15/12/2011	127,69
NTI1192	R001925105	7455-0	24/12/2011	85,13
NTI1311	R001931114	7455-0	26/12/2011	85,13
NTI1520	R001919514	7455-0	19/12/2011	85,13
NTI1881	P001392434	7366-2	28/12/2011	85,13
NTI2960	P001361309	5819-6	26/12/2011	574,61
NTI3351	R001919804	7455-0	19/12/2011	85,13
NTI4082	R001925255	7455-0	23/12/2011	85,13

PLACA	AIT	INFRACAO	DATA	VALOR
NTI6131	R001930202	7455-0	25/12/2011	85,13
NTI7351	R001925793	7455-0	22/12/2011	85,13
NTI7370	R001930540	7455-0	25/12/2011	85,13
NTI7391	P001407722	5550-0	27/12/2011	85,13
NTI7882	R001924621	7455-0	22/12/2011	85,13
NTI9082	P001406561	5541-1	21/12/2011	53,21
NTI9842	P001396181	5185-1	15/12/2011	127,69
NTI9842	P001396182	7366-2	15/12/2011	85,13
NTJ0800	R001918544	7455-0	18/12/2011	85,13
NTJ1261	P001392196	5568-0	22/12/2011	127,69
NTJ1550	R001924897	7455-0	23/12/2011	85,13
NTJ2371	P001390143	5550-0	28/12/2011	85,13
NTJ3850	P001402105	5185-1	26/12/2011	127,69
NTJ3850	P001402106	7366-2	26/12/2011	85,13
NTJ3900	R001926022	7455-0	22/12/2011	85,13
NTJ4211	P001393740	5185-1	27/12/2011	127,69
NTJ5201	R001918828	7455-0	19/12/2011	85,13
NTJ5612	C011973126	5800-0	13/12/2011	127,69
NTJ7050	P001369732	6025-0	20/12/2011	191,54
NTJ7741	R001925375	7471-0	22/12/2011	574,61
NTJ7741	R001925143	7463-0	22/12/2011	127,69
NTJ9592	R001924748	7463-0	21/12/2011	127,69
NTJ9761	R001927462	7455-0	24/12/2011	85,13
NTJ9901	R001918024	7455-0	18/12/2011	85,13
NTJ9990	R001924085	7455-0	23/12/2011	85,13
NTK0101	R001923610	7455-0	22/12/2011	85,13
NTK0492	R001924093	7455-0	23/12/2011	85,13
NTK0930	R001923453	7455-0	23/12/2011	85,13
NTK1511	R001919253	7455-0	18/12/2011	85,13
NTK1581	P001400482	5185-1	21/12/2011	127,69
NTK1581	R001920913	7463-0	20/12/2011	127,69
NTK1600	P001364551	5479-0	07/12/2011	85,13
NTK2201	C010132177	7048-1	13/12/2011	191,54
NTK3122	P001406650	5568-0	26/12/2011	127,69
NTK3952	R001921697	7455-0	21/12/2011	85,13
NTK4020	R001929291	7455-0	25/12/2011	85,13
NTK4112	R001919585	7455-0	19/12/2011	85,13
NTK4480	R001920658	7455-0	20/12/2011	85,13
NTK4682	P001390346	5452-1	22/12/2011	127,69
NTK4710	P001399639	7366-2	27/12/2011	85,13
NTK5000	P001178556	7366-2	20/12/2011	85,13
NTK5420	P001405003	5592-0	22/12/2011	85,13
NTK5821	P001380991	5568-0	20/12/2011	127,69
NTK6370	P001396549	7366-2	23/12/2011	85,13
NTK7071	L000275696	7455-0	25/12/2011	85,13
NTK8131	R001930335	7455-0	25/12/2011	85,13
NTK8442	P001394587	5487-0	22/12/2011	127,69
NTK8732	R001918261	7455-0	18/12/2011	85,13
NTK9180	R001926200	7455-0	22/12/2011	85,13
NTK9532	P001406344	7366-2	29/12/2011	85,13
NTL0321	R001929419	7455-0	26/12/2011	85,13
NTL0691	R001918351	7455-0	19/12/2011	85,13
NTL0711	R001919128	7455-0	19/12/2011	85,13
NTL1121	P001399628	6050-1	24/12/2011	191,54
NTL1241	R001920575	7455-0	20/12/2011	85,13
NTL1501	R001928150	7455-0	25/12/2011	85,13
NTL1501	P001390082	5452-1	19/12/2011	127,69
NTL1952	P001374112	5568-0	20/12/2011	127,69
NTL2212	L000276264	7455-0	26/12/2011	85,13
NTL2552	P001405405	5452-1	27/12/2011	127,69
NTL2650	R001925834	7455-0	23/12/2011	85,13
NTL2770	R001924446	7455-0	23/12/2011	85,13
NTL2770	R001924583	7455-0	24/12/2011	85,13
NTL2770	R001921611	7455-0	21/12/2011	85,13
NTL2770	R001918690	7455-0	18/12/2011	85,13
NTL3041	P001377457	5185-1	26/12/2011	127,69
NTL3041	P001377458	5185-1	26/12/2011	127,69
NTL3330	R001926074	7455-0	23/12/2011	85,13
NTL4131	R001924694	7455-0	22/12/2011	85,13
NTL4352	R001924950	7455-0	22/12/2011	85,13
NTL4352	R001922367	7463-0	24/12/2011	127,69
NTL5101	R001927064	7455-0	25/12/2011	85,13
NTL5102	R001918277	7455-0	18/12/2011	85,13
NTL6330	P001378285	7366-2	26/12/2011	85,13
NTL6401	L000276270	7455-0	27/12/2011	85,13
NTL6671	L000275211	7455-0	21/12/2011	85,13
NTL7632	L000275669	7455-0	23/12/2011	85,13
NTL8211	P001408494	5819-6	20/12/2011	574,61
NTL9180	R001929368	7455-0	26/12/2011	85,13
NTL9180	R001929552	7455-0	26/12/2011	85,13
NTL9390	P001343973	7366-2	20/12/2011	85,13
NTL9390	R001927284	7455-0	24/12/2011	85,13
NTM2951	P001408283	5452-1	29/12/2011	127,69
NTM3201	R001920827	7455-0	20/12/2011	85,13
NTM3280	R001924914	7455-0	22/12/2011	85,13
NTM3470	P001410649	5550-0	28/12/2011	85,13
NTM3492	R001924177	7455-0	23/12/2011	85,13
NTM3751	P001394065	5452-1	27/12/2011	127,69
NTM3852	R001922028	7455-		



PLACA	AIT	INFRACAO	DATA	VALOR
NTP6191	L000275813	7455-0	25/12/2011	85,13
NTP6501	R001917772	7455-0	19/12/2011	85,13
NTP6661	R001923375	7455-0	22/12/2011	85,13
NTP6721	R001922282	7455-0	21/12/2011	85,13
NTP6750	R001923104	7455-0	22/12/2011	85,13
NTP7031	R001919697	7455-0	18/12/2011	85,13
NTP7130	P001406929	5550-0	21/12/2011	85,13
NTP7130	R001921665	7455-0	21/12/2011	85,13
NTP7260	P001384955	5568-0	15/12/2011	127,69
NTP7882	R001917880	7455-0	19/12/2011	85,13
NTP8090	R001920019	7455-0	20/12/2011	85,13
NTP8102	P001345729	5185-1	21/12/2011	127,69
NTP8102	P001345730	6050-1	21/12/2011	191,54
NTP8511	R001928375	7455-0	23/12/2011	85,13
NTP8612	R001917930	7455-0	18/12/2011	85,13
NTP8772	P001391350	7366-2	22/12/2011	85,13
NTQ0282	R001922175	7455-0	21/12/2011	85,13
NTQ0390	R001926161	7455-0	23/12/2011	85,13
NTQ1192	P001393074	5452-1	20/12/2011	127,69
NTQ11572	P001401075	7366-2	21/12/2011	85,13
NTQ2241	L000276340	7455-0	28/12/2011	85,13
NTQ2270	R001930863	7455-0	25/12/2011	85,13
NTQ3130	R001930601	7455-0	25/12/2011	85,13
NTQ3642	R001923613	7455-0	23/12/2011	85,13
NTQ3722	L000275963	7455-0	27/12/2011	85,13
NTQ3722	L000275986	7455-0	29/12/2011	85,13
NTQ3722	L000275997	7455-0	29/12/2011	85,13
NTQ3760	R001922902	7455-0	23/12/2011	85,13
NTQ4091	R001919503	7455-0	19/12/2011	85,13
NTQ4202	P001370611	7366-2	20/12/2011	85,13
NTQ4552	R001925332	7455-0	22/12/2011	85,13
NTQ4552	R001925501	7455-0	23/12/2011	85,13
NTQ4971	R001919198	7455-0	19/12/2011	85,13
NTQ5040	R001920477	7455-0	20/12/2011	85,13
NTQ5760	R001920668	7455-0	20/12/2011	85,13
NTQ5831	R001927782	7455-0	25/12/2011	85,13
NTQ7180	R001926373	7455-0	23/12/2011	85,13
NTQ7422	R001924526	7463-0	23/12/2011	127,69
NTQ7471	P001408054	5550-0	29/12/2011	85,13
NTQ7630	R001919792	7463-0	19/12/2011	127,69
NTQ8040	R001926048	7455-0	22/12/2011	85,13
NTQ8040	R001922161	7455-0	21/12/2011	85,13
NTQ8062	R001920465	7455-0	20/12/2011	85,13
NTQ8062	R001924231	7455-0	23/12/2011	85,13
NTQ8371	C011961015	5738-0	23/12/2011	191,54
NTQ9362	R001922001	7455-0	21/12/2011	85,13
NTQ9551	R001924513	7455-0	23/12/2011	85,13
NTQ9551	R001927806	7455-0	25/12/2011	85,13
NTQ9600	R001924087	7455-0	23/12/2011	85,13
NTQ9650	R001926903	7463-0	24/12/2011	127,69
NTQ9832	R001923791	7455-0	22/12/2011	85,13
NTR0392	R001917763	7455-0	19/12/2011	85,13
NTR1021	R001918869	7455-0	18/12/2011	85,13
NTR1240	R001929903	7455-0	25/12/2011	85,13
NTR1242	R001924155	7455-0	23/12/2011	85,13
NTR3191	R001926684	7455-0	24/12/2011	85,13
NTR3840	L000276205	7455-0	26/12/2011	85,13
NTR3841	P001345398	5452-1	20/12/2011	127,69
NTR3901	R001922476	7455-0	24/12/2011	85,13
NTR4050	R001925674	7455-0	22/12/2011	85,13
NTR4580	R001923760	7455-0	22/12/2011	85,13
NTR5411	R001923772	7455-0	22/12/2011	85,13
NTR5551	P001399624	5541-2	24/12/2011	53,21
NTR5800	R001923445	7455-0	23/12/2011	85,13
NTR5832	R001921446	7455-0	21/12/2011	85,13
NTR6120	R001919227	7455-0	18/12/2011	85,13
NTR6120	R001919335	7455-0	18/12/2011	85,13
NTR6692	R001921357	7455-0	21/12/2011	85,13
NTR6851	L000276263	7455-0	26/12/2011	85,13
NTR7301	P001395258	5835-0	19/12/2011	127,69
NTR7470	R001921429	7455-0	21/12/2011	85,13
NTR7950	R001919700	7455-0	18/12/2011	85,13
NTR8250	R001917682	7455-0	19/12/2011	85,13
NTR8911	R001919366	7455-0	18/12/2011	85,13
NTR8931	R001920907	7455-0	20/12/2011	85,13
NTR9140	R001927801	7455-0	25/12/2011	85,13
NTR9561	R001930034	7455-0	25/12/2011	85,13
NTR9612	R001918683	7455-0	18/12/2011	85,13
NTS0152	L000275148	7455-0	21/12/2011	85,13
NTS0961	R001918670	7455-0	18/12/2011	85,13
NTS1121	R001920285	7455-0	20/12/2011	85,13
NTS1242	R001921779	7455-0	21/12/2011	85,13
NTS1450	P001394652	6050-1	23/12/2011	191,54
NTS1762	L000275225	7455-0	23/12/2011	85,13
NTS2530	R001931047	7455-0	25/12/2011	85,13
NTS2682	P001407003	5452-1	20/12/2011	127,69
NTS3241	R001925171	7463-0	22/12/2011	127,69
NTS3250	R001919254	7455-0	18/12/2011	85,13
NTS3491	R001930669	7455-0	25/12/2011	85,13
NTS4300	R001924096	7455-0	23/12/2011	85,13
NTS4341	P001405570	5452-1	26/12/2011	127,69
NTS4742	P001402144	5185-1	27/12/2011	127,69
NTS5131	P001377244	5452-1	24/12/2011	127,69

PLACA	AIT	INFRACAO	DATA	VALOR
NTS5951	P001401193	5452-1	21/12/2011	127,69
NTS6012	R001922180	7455-0	21/12/2011	85,13
NTS6230	R001919662	7455-0	18/12/2011	85,13
NTS6300	R001921403	7463-0	21/12/2011	127,69
NTS6582	R001923844	7455-0	22/12/2011	85,13
NTS6880	P001400330	5738-0	14/12/2011	191,54
NTS6880	P001400331	5819-6	14/12/2011	574,61
NTS6880	P001400332	5835-0	14/12/2011	127,69
NTS7052	R001918890	7455-0	18/12/2011	85,13
NTS7111	R001925880	7455-0	22/12/2011	85,13
NTS7191	R001928372	7455-0	25/12/2011	85,13
NTS7832	R001919487	7455-0	19/12/2011	85,13
NTS8300	P001385132	6050-1	22/12/2011	191,54
NTS9011	R001922279	7455-0	21/12/2011	85,13
NTS9470	R001920693	7455-0	20/12/2011	85,13
NTT0840	R001926185	7455-0	23/12/2011	85,13
NTT1151	R001927816	7455-0	25/12/2011	85,13
NTT1440	R001925158	7455-0	22/12/2011	85,13
NTT1541	R001925085	7463-0	23/12/2011	127,69
NTT1872	R001920843	7455-0	20/12/2011	85,13
NTT2570	R001924663	7455-0	23/12/2011	85,13
NTT3050	P001406074	5568-0	26/12/2011	127,69
NTT3082	R001921419	7455-0	21/12/2011	85,13
NTT3192	R001922591	7455-0	21/12/2011	85,13
NTT3500	R001923776	7455-0	22/12/2011	85,13
NTT3562	L000275213	7455-0	21/12/2011	85,13
NTT4201	P001382792	5550-0	26/12/2011	85,13
NTT4202	R001924284	7455-0	22/12/2011	85,13
NTT4792	R001920788	7455-0	20/12/2011	85,13
NTT5081	C011229097	5738-0	22/12/2011	191,54
NTT5391	R001930720	7455-0	25/12/2011	85,13
NTT5680	R001923124	7455-0	23/12/2011	85,13
NTT5952	R001918922	7455-0	18/12/2011	85,13
NTT6371	R001925977	7455-0	22/12/2011	85,13
NTT6380	L000275143	7455-0	20/12/2011	85,13
NTT6451	R001925648	7455-0	24/12/2011	85,13
NTT6512	L000275661	7455-0	25/12/2011	85,13
NTT6651	R001923307	7455-0	24/12/2011	85,13
NTT6930	P001400863	5550-0	22/12/2011	85,13
NTT6971	P001394658	5380-0	27/12/2011	85,13
NTT7151	R001928778	7455-0	24/12/2011	85,13
NTT7270	R001919395	7455-0	18/12/2011	85,13
NTT7460	P001407162	5452-1	27/12/2011	127,69
NTT7960	R001919535	7455-0	19/12/2011	85,13
NTT8032	L000275767	7455-0	25/12/2011	85,13
NTT8950	P001395376	7366-2	20/12/2011	85,13
NTT8950	P001401182	5550-0	21/12/2011	85,13
NTT9100	L000276336	7455-0	28/12/2011	85,13
NTT9861	R001926725	7455-0	24/12/2011	85,13
NTT9861	R001921164	7455-0	21/12/2011	85,13
NTU0431	R001924243	7455-0	23/12/2011	85,13
NTU0552	P001406608	5550-0	20/12/2011	85,13
NTU0851	R001919566	7455-0	19/12/2011	85,13
NTU1180	R001923475	7455-0	22/12/2011	85,13
NTU1310	R001921772	7455-0	21/12/2011	85,13
NTU1721	R001918305	7455-0	19/12/2011	85,13
NTU2561	P001395253	5657-0	19/12/2011	85,13
NTU2691	R001927183	7455-0	24/12/2011	85,13
NTU2691	R001927893	7455-0	24/12/2011	85,13
NTU2830	P001406966	7366-2	26/12/2011	85,13
NTU2861	R001927308	7455-0	24/12/2011	85,13
NTU2932	R001917973	7455-0	18/12/2011	85,13
NTU3010	L000275544	7463-0	25/12/2011	127,69
NTU3030	R001931021	7455-0	25/12/2011	85,13
NTU3031	R001919289	7455-0	18/12/2011	85,13
NTU3361	P001407719	5550-0	28/12/2011	85,13
NTU3370	P001407703	5550-0	27/12/2011	85,13
NTU3450	P001374857	7366-2	19/12/2011	85,13
NTU3462	R001918031	7455-0	18/12/2011	85,13
NTU4131	R001923739	7455-0	22/12/2011	85,13
NTU4241	P001380919	5517-1	27/12/2011	127,69
NTU4831	R001923770	7455-0	22/12/2011	85,13
NTU5201	P001105415	6076-0	17/12/2011	191,54
NTU5201	P001105416	5215-2	17/12/2011	191,54
NTU5590	R001928611	7455-0	24/12/2011	85,13
NTU5991	R001929336	7455-0	25/12/2011	85,13
NTU6212	R001925106	7455-0	24/12/2011	85,13
NTU6351	L000275284	7455-0	24/12/2011	85,13
NTU6452	L000275994	7455-0	29/12/2011	85,13
NTU6530	R001918615	7455-0	18/12/2011	85,13
NTU6652	R001923511	7463-0	22/12/2011	127,69
NTU7402	P001383987	5452-1	15/12/2011	127,69
NTU8000	P001401864	5452-1	23/12/2011	127,69
NTU8281	R001924731	7455-0	24/12/2011	85,13
NTU8281	R001924721	7455-0	22/12/2011	85,13
NTU8780	R001921674	7455-0	21/12/2011	85,13
NTU8780	R001918933	7455-0	19/12/2011	85,13
NTU8780	R001919046	7455-0	19/12/2011	85,13
NTU8800	R001927414	7455-0	24/12/2011	85,13



PLACA	AIT	INFRACAO	DATA	VALOR
NYH8120	R001929454	7455-0	25/12/2011	85,13
NYH8410	R001921281	7455-0	21/12/2011	85,13
NYH8491	R001918681	7455-0	18/12/2011	85,13
NYH8491	R001930491	7455-0	25/12/2011	85,13
NYH8520	R001928808	7455-0	24/12/2011	85,13
NYH8532	R001920694	7455-0	20/12/2011	85,13
NYH8790	L000274894	7455-0	23/12/2011	85,13
NYH8792	R001924943	7455-0	22/12/2011	85,13
NYH8812	R001922557	7455-0	23/12/2011	85,13
NYH8851	R001925618	7463-0	23/12/2011	127,69
NYH9052	R001917951	7455-0	18/12/2011	85,13
NYH9821	R001929928	7455-0	25/12/2011	85,13
NYI0421	R001921805	7455-0	21/12/2011	85,13
NYI0451	R001923340	7455-0	23/12/2011	85,13
NYI0690	R001928358	7455-0	24/12/2011	85,13
NYI1412	R001922996	7455-0	22/12/2011	85,13
NYI1811	R001919239	7455-0	18/12/2011	85,13
NYI2060	P001238225	7366-2	18/12/2011	85,13
NYI2660	P001407284	5550-0	28/12/2011	85,13
NYI2930	L000274924	7455-0	21/12/2011	85,13
NYI3491	P001405013	5592-0	28/12/2011	85,13
NYI4040	R001919777	7455-0	19/12/2011	85,13
NYI4180	R001918785	7455-0	19/12/2011	85,13
NYI4180	R001930106	7455-0	25/12/2011	85,13
NYI4400	R001922835	7455-0	23/12/2011	85,13
NYI4400	R001921562	7455-0	21/12/2011	85,13
NYI4410	R001919314	7455-0	18/12/2011	85,13
NYI4620	P001395365	7366-2	21/12/2011	85,13
NYI5122	L000276032	7455-0	27/12/2011	85,13
NYI5601	R001928873	7455-0	24/12/2011	85,13
NYI5692	R001921124	7455-0	21/12/2011	85,13
NYI6331	R001928323	7455-0	24/12/2011	85,13
NYI6911	R001924825	7455-0	22/12/2011	85,13
NYI7381	R001928081	7463-0	24/12/2011	127,69
NYI8302	P001400431	6033-0	22/12/2011	191,54
NYI8371	P001384600	5452-1	16/12/2011	127,69
NYI9100	R001929567	7455-0	24/12/2011	85,13
NYJ0071	R001921626	7455-0	21/12/2011	85,13
NYJ0141	R001927751	7455-0	24/12/2011	85,13
NYJ1042	R001925591	7455-0	23/12/2011	85,13
NYJ2330	P001396419	5185-1	21/12/2011	127,69
NYJ2330	P001396420	7366-2	21/12/2011	85,13
NYJ2351	R001925797	7455-0	22/12/2011	85,13
NYJ2351	R001922093	7455-0	21/12/2011	85,13
NYJ2911	L000275175	7455-0	20/12/2011	85,13
NYJ3131	R001928582	7455-0	25/12/2011	85,13
NYJ3442	P001407161	5452-1	26/12/2011	127,69
NYJ4141	P001405433	5452-1	29/12/2011	127,69
NYJ4700	L000276108	7455-0	29/12/2011	85,13
NYJ5911	P001408213	5185-1	29/12/2011	127,69
NYJ6041	R001921717	7455-0	21/12/2011	85,13
NYJ6330	P001382758	5185-1	14/12/2011	127,69
NYJ6762	P001369736	6025-0	20/12/2011	191,54
NYJ7211	R001923738	7455-0	21/12/2011	85,13
NYJ7242	P001405286	7366-2	27/12/2011	85,13
NYJ7280	R001922025	7471-0	21/12/2011	574,61
NYJ7280	R001921712	7455-0	21/12/2011	85,13
NYJ7280	R001919900	7455-0	20/12/2011	85,13
NYJ7401	R001923017	7455-0	23/12/2011	85,13
NYJ8160	R001926120	7455-0	23/12/2011	85,13
NYJ8880	R001922063	7463-0	21/12/2011	127,69
NYJ8880	R001922055	7455-0	21/12/2011	85,13
NYJ9120	P001371461	5991-0	29/12/2011	191,54
NYJ9602	P001394577	5452-1	21/12/2011	127,69
NYJ9702	P001363895	7048-1	07/12/2011	191,54
NYJ9961	P001374584	5550-0	29/12/2011	85,13
NYK0411	R001925141	7455-0	22/12/2011	85,13
NYK0451	R001921260	7455-0	21/12/2011	85,13
NYK0530	R001919003	7455-0	18/12/2011	85,13
NYK0710	P001406862	5550-0	28/12/2011	85,13
NYK0710	P001406865	5541-5	28/12/2011	53,21
NYK0872	L000275869	7455-0	28/12/2011	85,13
NYK1220	P001382470	7366-2	06/12/2011	85,13
NYK1220	R001921710	7455-0	21/12/2011	85,13
NYK2122	R001922382	7455-0	23/12/2011	85,13
NYK2270	P001406623	5568-0	21/12/2011	127,69
NYK2921	R001925586	7455-0	23/12/2011	85,13
NYK2980	R001922354	7455-0	24/12/2011	85,13
NYK3372	P001382488	7366-2	21/12/2011	85,13
NYK3622	P001401636	5819-6	19/12/2011	574,61
NYK3851	R001917712	7455-0	18/12/2011	85,13
NYK3890	P001395267	5452-1	22/12/2011	127,69
NYK4081	P001406811	5550-0	15/12/2011	85,13
NYK4181	R001926629	7455-0	25/12/2011	85,13
NYK5301	R001928604	7455-0	24/12/2011	85,13
NYK5420	R001922414	7455-0	23/12/2011	85,13
NYK5420	R001921088	7463-0	21/12/2011	127,69
NYK5790	L000275081	7455-0	22/12/2011	85,13
NYK5800	R001919754	7463-0	18/12/2011	127,69
NYK5800	R001926310	7455-0	24/12/2011	85,13
NYK6371	R001923609	7455-0	22/12/2011	85,13
NYK7080	R001924715	7455-0	24/12/2011	85,13

PLACA	AIT	INFRACAO	DATA	VALOR
NYK7242	R001923813	7455-0	22/12/2011	85,13
NYK7242	R001922373	7455-0	22/12/2011	85,13
NYK8261	R001921268	7455-0	21/12/2011	85,13
NYK9650	R001924637	7455-0	22/12/2011	85,13
NYK9650	R001928531	7455-0	24/12/2011	85,13
NYK9681	R001928848	7455-0	24/12/2011	85,13
NYK9910	R001924113	7455-0	23/12/2011	85,13
NYK9991	R001929453	7455-0	25/12/2011	85,13
NYL0751	P001392421	5550-0	21/12/2011	85,13
NYL0751	P001382558	5550-0	22/12/2011	85,13
NYL1631	R001922149	7455-0	21/12/2011	85,13
NYL2810	R001926091	7471-0	23/12/2011	574,61
NYL3212	P001344967	7366-2	07/12/2011	85,13
NYL3510	R001927968	7455-0	24/12/2011	85,13
NYL3510	R001923973	7455-0	22/12/2011	85,13
NYL3831	R001925945	7455-0	22/12/2011	85,13
NYL4531	R001920810	7455-0	20/12/2011	85,13
NYL4920	L000276311	7455-0	28/12/2011	85,13
NYL5030	L000275104	7455-0	20/12/2011	85,13
NYL5320	P001378669	5550-0	21/12/2011	85,13
NYL5471	P001406931	7366-2	21/12/2011	85,13
NYL5471	R001923097	7455-0	22/12/2011	85,13
NYL5600	P001322955	5452-1	27/12/2011	127,69
NYL5630	P001391554	5550-0	20/12/2011	85,13
NYL5680	L000276046	7455-0	28/12/2011	85,13
NYL5682	R001917800	7455-0	19/12/2011	85,13
NYL5981	R001927900	7455-0	24/12/2011	85,13
NYL6930	P001395617	5550-0	24/12/2011	85,13
NYL7051	P001377202	5185-1	15/12/2011	127,69
NYL7051	P001377174	7366-2	15/12/2011	85,13
NYL7051	P001377175	5835-0	15/12/2011	127,69
NYL7200	R001920834	7455-0	20/12/2011	85,13
NYL7610	R001917692	7455-0	18/12/2011	85,13
NYL7821	R001931133	7455-0	26/12/2011	85,13
NYL8461	P001395629	7366-2	23/12/2011	85,13
NYL8532	P001393114	7366-2	26/12/2011	85,13
NYL8872	R001918139	7455-0	18/12/2011	85,13
NYM0362	L000275139	7455-0	23/12/2011	85,13
NYM0412	R001924531	7455-0	23/12/2011	85,13
NYM0542	P001406933	5550-0	21/12/2011	85,13
NYM1102	R001923114	7455-0	23/12/2011	85,13
NYM1210	P001408534	7366-2	28/12/2011	85,13
NYM1870	R001927254	7455-0	25/12/2011	85,13
NYM2230	R001929909	7455-0	25/12/2011	85,13
NYM2422	R001924999	7463-0	23/12/2011	127,69
NYM4310	R001928420	7455-0	24/12/2011	85,13
NYM4310	R001928494	7455-0	24/12/2011	85,13
NYM4572	R001920880	7455-0	20/12/2011	85,13
NYM4770	P001384105	5452-1	16/12/2011	127,69
NYM4821	R001930431	7455-0	25/12/2011	85,13
NYM4961	L000276107	7455-0	29/12/2011	85,13
NYM5050	R001930107	7455-0	25/12/2011	85,13
NYM5200	R001925808	7455-0	23/12/2011	85,13
NYM5281	R001922990	7455-0	22/12/2011	85,13
NYM5860	L000275721	7455-0	24/12/2011	85,13
NYM5860	R001929933	7455-0	25/12/2011	85,13
NYM6290	R001925250	7455-0	23/12/2011	85,13
NYM6421	L000275868	7455-0	28/12/2011	85,13
NYM6560	L000275500	7455-0	25/12/2011	85,13
NYM7740	R001926551	7455-0	24/12/2011	85,13
NYM8140	R001930929	7455-0	25/12/2011	85,13
NYM8401	L000275001	7455-0	22/12/2011	85,13
NYM8501	P001400917	7366-2	27/12/2011	85,13
NYM8860	R001929912	7463-0	25/12/2011	127,69
NYM8900	R001927400	7455-0	24/12/2011	85,13
NYM9202	R001920852	7455-0	20/12/2011	85,13
NYM9231	P001407081	5452-1	25/12/2011	127,69
NYM9282	P001397600	7366-2	23/12/2011	85,13
NYM9302	R001918561	7455-0	19/12/2011	85,13
NYN0261	P001337447	7366-2	20/12/2011	85,13
NYN0280	P001400073	5550-0	23/12/2011	85,13
NYN0510	R001922912	7455-0	24/12/2011	85,13
NYN0510	R001927799	7455-0	25/12/2011	85,13
NYN0902	R001921957	7455-0	21/12/2011	85,13
NYN1330	R001930108	7455-0	25/12/2011	85,13
NYN2010	R001927322	7455-0	24/12/2011	85,13
NYN2010	R001918543	7455-0	18/12/2011	85,13
NYN2510	R001919313	7455-0	18/12/2011	85,13
NYN2610	R001929335	7455-0	25/12/2011	85,13
NYN3372	P001407784	5550-0	29/12/2011	85,13
NYN3671	R001929246	7455-0	24/12/2011	85,13
NYN3801	R001925053	7463-0	23/12/2011	127,69
NYN4172	R001918278	7455-0	18/12/2011	85,13
NYN4301	R001920701	7455-0	20/12/2011	85,13
NYN4441	R001921474	7455-0	21/12/2011	85,13
NYN4522	P001382734	5550-0	12/12/2011	85,13
NYN4862	P001407647	5550-0	22/12/2011	85,13
NYN5130	P001390172	5541-1	23/12/2011	53,21
NYN5900	R001922711	7455-0	21/12/2011	85,13
NYN6020	R001920395	7455-0	20/12/2011	

PLACA	AIT	INFRACAO	DATA	VALOR
NYQ7122	R001923348	7455-0	23/12/2011	85,13
NYQ7150	R001921662	7455-0	21/12/2011	85,13
NYQ7612	P001399622	5541-4	24/12/2011	53,21
NYQ8920	P001391641	7030-1	21/12/2011	191,54
NYQ8982	P001394637	5479-0	22/12/2011	85,13
NYQ9942	R001920130	7455-0	20/12/2011	85,13
NYR0322	R001918678	7455-0	18/12/2011	85,13
NYR0381	R001930652	7463-0	25/12/2011	127,69
NYR0521	R001920444	7455-0	20/12/2011	85,13
NYR0641	R001921342	7455-0	21/12/2011	85,13
NYR0990	R001919191	7455-0	18/12/2011	85,13
NYR1180	R001921037	7455-0	21/12/2011	85,13
NYR2201	R001917790	7455-0	18/12/2011	85,13
NYR2450	R001919150	7455-0	19/12/2011	85,13
NYR2450	R001920316	7455-0	20/12/2011	85,13
NYR2892	R001923142	7455-0	24/12/2011	85,13
NYR3732	R001922951	7455-0	22/12/2011	85,13
NYR4050	R001921411	7455-0	21/12/2011	85,13
NYR4120	R001918924	7455-0	18/12/2011	85,13
NYR5421	R001924782	7463-0	23/12/2011	127,69
NYR5672	P001395295	7366-2	15/12/2011	85,13
NYR6542	R001922136	7455-0	21/12/2011	85,13
NYR6752	R001923944	7455-0	22/12/2011	85,13
NYR7231	R001923356	7455-0	22/12/2011	85,13
NYR7820	R001919248	7455-0	18/12/2011	85,13
NYR8140	R001929596	7455-0	25/12/2011	85,13
NYR8220	R001921900	7455-0	21/12/2011	85,13
NYR8971	R001924662	7455-0	23/12/2011	85,13
NYR8991	R001929958	7455-0	24/12/2011	85,13
NYR9110	R001922086	7455-0	21/12/2011	85,13
NYR9561	R001929327	7455-0	25/12/2011	85,13
NYR9710	R001918547	7455-0	18/12/2011	85,13
NYS0490	R001921024	7463-0	21/12/2011	127,69
NYS0832	R001919526	7455-0	19/12/2011	85,13
NYS0950	P001400475	5452-1	21/12/2011	127,69
NYS1051	R001925578	7455-0	23/12/2011	85,13
NYS1071	R001918810	7455-0	19/12/2011	85,13
NYS1150	R001918912	7455-0	18/12/2011	85,13
NYS1292	R001921785	7455-0	21/12/2011	85,13
NYS1300	R001919782	7455-0	19/12/2011	85,13
NYS1312	R001924176	7455-0	23/12/2011	85,13
NYS1680	R001920515	7455-0	20/12/2011	85,13
NYS1871	R001922805	7455-0	23/12/2011	85,13
NYS1871	R001924322	7455-0	22/12/2011	85,13
NYS2222	P001377164	5452-1	15/12/2011	127,69
NYS2272	R001924872	7463-0	22/12/2011	127,69
NYS2461	R001925342	7455-0	22/12/2011	85,13
NYS2701	R001924160	7463-0	23/12/2011	127,69
NYS2702	R001921708	7455-0	20/12/2011	85,13
NYS2702	P001408385	5746-1	21/12/2011	85,13
NYS2720	R001925527	7455-0	23/12/2011	85,13
NYS2781	R001918319	7455-0	18/12/2011	85,13
NYS2951	R001923922	7455-0	22/12/2011	85,13
NYS3591	R001928174	7455-0	25/12/2011	85,13
NYS3630	R001921120	7455-0	21/12/2011	85,13
NYS4310	R001925210	7455-0	23/12/2011	85,13
NYS4630	R001922260	7455-0	21/12/2011	85,13
NYS4782	R001918773	7455-0	19/12/2011	85,13
NYS4862	R001918968	7455-0	19/12/2011	85,13
NYS5240	R001920321	7455-0	20/12/2011	85,13
NYS5480	R001920754	7455-0	20/12/2011	85,13
NYS5752	R001923001	7455-0	22/12/2011	85,13
NYS5920	R001917079	7455-0	17/12/2011	85,13
NYS5951	L000275504	7455-0	23/12/2011	85,13
NYS6050	R001929533	7455-0	26/12/2011	85,13
NYS6050	R001929951	7463-0	26/12/2011	127,69
NYS6281	R001918239	7455-0	19/12/2011	85,13
NYS6281	R001918149	7455-0	19/12/2011	85,13
NYS6682	R001924711	7455-0	23/12/2011	85,13
NYS6701	R001924293	7455-0	22/12/2011	85,13
NYS6772	P001406991	5487-0	28/12/2011	127,69
NYS7230	R001919312	7455-0	18/12/2011	85,13
NYS7331	R001923704	7455-0	24/12/2011	85,13
NYS7382	P001406972	5550-0	27/12/2011	85,13

PLACA	AIT	INFRACAO	DATA	VALOR
NYS7842	R001920734	7455-0	20/12/2011	85,13
NYS8090	P001409563	7366-2	28/12/2011	85,13
NYS8711	R001924766	7455-0	22/12/2011	85,13
NYS8870	R001924354	7455-0	22/12/2011	85,13
NYS9091	P001394797	5550-0	21/12/2011	85,13
NYS9132	C010593165	6050-1	26/12/2011	191,54
NYS9230	P001392916	5550-0	21/12/2011	85,13
NYS9420	R001930333	7455-0	25/12/2011	85,13
NYS9960	R001923693	7455-0	23/12/2011	85,13
NYT0042	L000275419	7455-0	25/12/2011	85,13
NYT0050	R001930949	7455-0	24/12/2011	85,13
NYT0241	P001406067	5541-1	26/12/2011	53,21
NYT0350	R001921530	7455-0	21/12/2011	85,13
NYT0512	P001393101	5452-1	22/12/2011	127,69
NYT0682	R001917815	7455-0	18/12/2011	85,13
NYT0662	R001918390	7463-0	18/12/2011	127,69
NYT0782	R001919764	7455-0	19/12/2011	85,13
NYT1101	P001358340	5185-1	21/12/2011	127,69
NYT1980	R001918401	7455-0	18/12/2011	85,13
NYT1990	P001400496	5185-1	21/12/2011	127,69
NYT2852	R001922528	7455-0	23/12/2011	85,13
NYT3481	R001922936	7455-0	23/12/2011	85,13
NYT3551	R001918800	7455-0	18/12/2011	85,13
NYT3580	R001929540	7455-0	26/12/2011	85,13
NYT3992	P001397599	7366-2	23/12/2011	85,13
NYT4460	P001377253	5550-0	26/12/2011	85,13
NYT4832	P001393946	7366-2	26/12/2011	85,13
NYT4832	P001409001	7366-2	22/12/2011	85,13
NYT4890	R001926839	7455-0	24/12/2011	85,13
NYT5012	R001918034	7455-0	18/12/2011	85,13
NYT5771	P001396465	5991-0	27/12/2011	191,54
NYT5771	R001925016	7455-0	22/12/2011	85,13
NYT5871	L000275270	7463-0	24/12/2011	127,69
NYT6061	R001924764	7455-0	22/12/2011	85,13
NYT6150	R001920691	7455-0	20/12/2011	85,13
NYT7000	R001923135	7455-0	24/12/2011	85,13
NYT7882	P001377034	7366-2	14/12/2011	85,13
NYT7921	R001924630	7455-0	22/12/2011	85,13
NYT8062	R001919036	7455-0	19/12/2011	85,13
NYT8891	P001345396	5452-1	20/12/2011	127,69
NYT8960	P001406627	5568-0	21/12/2011	127,69
NYT8960	P001406659	5568-0	21/12/2011	127,69
NYT9270	L000276204	7455-0	26/12/2011	85,13
NYT9800	P001405819	5509-0	28/12/2011	85,13
NYU0880	R001930181	7455-0	25/12/2011	85,13
NYU0922	R001920906	7455-0	20/12/2011	85,13
NYU1350	L000275372	7455-0	24/12/2011	85,13
NYU1892	R001919689	7455-0	18/12/2011	85,13
NYU1980	R001920828	7455-0	20/12/2011	85,13
NYU1980	R001922101	7455-0	21/12/2011	85,13
NYU2280	P001408207	7366-2	28/12/2011	85,13
NYU2741	P001397581	5452-1	21/12/2011	127,69
NYU3170	R001922298	7455-0	21/12/2011	85,13
NYU3652	R001921228	7463-0	21/12/2011	127,69
NYU3741	R001922619	7455-0	22/12/2011	85,13
NYU4031	R001926614	7455-0	25/12/2011	85,13
NYU4721	R001930917	7455-0	25/12/2011	85,13
NYU4960	P001408375	5746-1	21/12/2011	85,13
NYU5970	R001924681	7455-0	23/12/2011	85,13
NYU6180	R001918692	7455-0	18/12/2011	85,13
NYU6511	R001923009	7455-0	23/12/2011	85,13
NYU6551	P001178553	7366-2	20/12/2011	85,13
NYU6881	R001920780	7455-0	20/12/2011	85,13
NYU7012	R001920969	7455-0	20/12/2011	85,13
NYU8772	R001920927	7455-0	20/12/2011	85,13
NYU9090	R001921112	7455-0	21/12/2011	85,13
NYU9252	P001390075	6564-0	26/12/2011	191,54
NYU9672	R001923179	7455-0	22/12/2011	85,13
NYU9791	P001407707	5550-0	27/12/2011	85,13
NYV0131	R001924882	7455-0	22/12/2011	85,13
NYV0131	R001929830	7455-0	25/12/2011	85,13
NYV0752	P001406637	5550-0	22/12/2011	85,13
NYV0830	R001927641	7455-0	24/12/2011	85,13
NYV1211	R001920362	7455-0	20/12/2011	85,13

PLACA	AIT	INFRACAO	DATA	VALOR
NYV2290	R001927501	7455-0	24/12/2011	85,13
NYV2290	R001927789	7455-0	25/12/2011	85,13
NYV2290	R001918308	7455-0	18/12/2011	85,13
NYV2290	P001390334	7315-0	21/12/2011	85,13
NYV2290	P001372000	7366-2	23/12/2011	85,13
NYV2812	P001393563	7366-2	17/12/2011	85,13
NYV2981	R001920156	7455-0	20/12/2011	85,13
NYV3100	R001918730	7455-0	18/12/2011	85,13
NYV3261	R001928637	7455-0	24/12/2011	85,13
NYV4681	P001382727	5550-0	12/12/2011	85,13
NYV5020	R001922431	7455-0	24/12/2011	85,13
NYV5122	R001922490	7455-0	23/12/2011	85,13
NYV5122	R001922642	7455-0	23/12/2011	85,13
NYV5790	R001919316	7455-0	18/12/2011	85,13
NYV7101	P001390129	5541-3	21/12/2011	53,21
NYV8010	R001931120	7455-0	26/12/2011	85,13
NYV8080	R001917888	7455-0	18/12/2011	85,13
NYV8712	P001406321	7366-2	23/12/2011	85,13
NYV9130	R001928180	7463-0	25/12/2011	127,69
NYV9290	R001919728	7455-0	18/12/2011	85,13
NYV9600	R001921551	7463-0	21/12/2011	127,69
NYV9731	R001920616	7455-0	20/12/2011	85,13
NYV9731	R001919270	7455-0	18/12/2011	85,13
NYV9821	L000274923	7455-0	21/12/2011	85,13
NYW0950	R001922450	7455-0	23/12/2011	85,13
NYW1501	R001926944	7455-0	24/12/2011	85,13
NYW1580	R001923476	7455-0	22/12/2011	85,13
NYW1980	R001922120	7455-0	21/12/2011	85,13
NYW2352	R001918529	7455-0	18/12/2011	85,13
NYW3971	L000275223	7455-0	24/12/2011	85,13
NYW4530	R001918742	7455-0	18/12/2011	85,13
NYW4612	R001918114	7455-0	19/12/2011	85,13
NYW4651	L000275660	7455-0	25/12/2011	

PLACA	AIT	INFRACAO	DATA	VALOR
NYX6760	P001401064	5550-0	20/12/2011	85,13
NYX6762	P001390001	5541-4	22/12/2011	53,21
NYX6900	R001927955	7455-0	24/12/2011	85,13
NYX6912	R001923051	7455-0	23/12/2011	85,13
NYX7501	R001918224	7463-0	19/12/2011	127,69
NYX7591	R001927890	7463-0	24/12/2011	127,69
NYX7762	P001394794	5550-0	21/12/2011	85,13
NYX7810	P001408503	5819-6	20/12/2011	574,61
NYX7942	R001920990	7455-0	21/12/2011	85,13
NYX8012	R001918648	7455-0	19/12/2011	85,13
NYX8220	R001930425	7455-0	25/12/2011	85,13
NYX8540	R001928386	7455-0	24/12/2011	85,13
NYX8550	R001923401	7455-0	22/12/2011	85,13
NYX9301	P001398262	5550-0	26/12/2011	85,13
NYX9872	R001922724	7455-0	22/12/2011	85,13
NYX0101	R001929135	7455-0	24/12/2011	85,13
NYX0101	R001927393	7455-0	24/12/2011	85,13
NYX0211	L000276331	7455-0	28/12/2011	85,13
NYX0250	P001379572	5452-1	21/12/2011	127,69
NYX0821	R001922756	7455-0	23/12/2011	85,13
NYX2021	R001925156	7455-0	22/12/2011	85,13
NYX2211	R001926152	7455-0	23/12/2011	85,13
NYX3011	R001925321	7455-0	22/12/2011	85,13
NYX3011	R001921848	7463-0	21/12/2011	127,69
NYX3110	R001930158	7455-0	25/12/2011	85,13
NYX3132	R001920971	7455-0	20/12/2011	85,13
NYX3700	P001381144	5550-0	23/12/2011	85,13
NYX4061	R001929877	7455-0	26/12/2011	85,13
NYX4090	R001929738	7455-0	26/12/2011	85,13
NYX5292	R001919028	7455-0	19/12/2011	85,13
NYX5641	L000275420	7455-0	25/12/2011	85,13
NYX5641	R001928103	7463-0	25/12/2011	127,69
NYX5641	R001928111	7455-0	25/12/2011	85,13
NYX6942	R001923721	7455-0	23/12/2011	85,13
NYX7131	R001930397	7455-0	25/12/2011	85,13
NYX7701	R001922242	7455-0	21/12/2011	85,13
NYX8202	R001920972	7455-0	20/12/2011	85,13
NYX8401	P001380639	7366-2	20/12/2011	85,13
NYX8880	R001927614	7455-0	24/12/2011	85,13
NYX8922	R001917694	7455-0	18/12/2011	85,13
NYX9102	P001405802	5568-0	24/12/2011	127,69
NYX9370	R001927282	7455-0	25/12/2011	85,13
NYX9690	P001407013	6050-1	23/12/2011	191,54
NYX9871	P001402114	7366-2	26/12/2011	85,13
NYZ0381	R001930253	7455-0	26/12/2011	85,13
NYZ0410	R001919381	7455-0	18/12/2011	85,13
NYZ0700	R001924723	7455-0	23/12/2011	85,13
NYZ1412	R001923238	7455-0	24/12/2011	85,13
NYZ1581	R001922230	7455-0	21/12/2011	85,13
NYZ1950	R001923112	7455-0	22/12/2011	85,13
NYZ2091	L000275093	7455-0	22/12/2011	85,13
NYZ2650	R001927065	7455-0	25/12/2011	85,13
NYZ2762	P001383526	6050-1	22/12/2011	191,54
NYZ2902	R001924718	7455-0	22/12/2011	85,13
NYZ2902	R001924706	7455-0	23/12/2011	85,13
NYZ3791	R001929356	7455-0	25/12/2011	85,13
NYZ6111	R001928317	7455-0	24/12/2011	85,13
NYZ6250	R001918845	7455-0	18/12/2011	85,13
NYZ6341	R001918831	7455-0	19/12/2011	85,13
NYZ7201	P001401092	7366-2	27/12/2011	85,13
NYZ7292	R001922475	7455-0	24/12/2011	85,13
NYZ7550	R001920744	7455-0	20/12/2011	85,13
NYZ7721	R001918150	7455-0	18/12/2011	85,13
NYZ7921	P001407780	5568-0	29/12/2011	127,69
NYZ8131	R001920970	7455-0	20/12/2011	85,13
NYZ8781	R001923682	7455-0	23/12/2011	85,13
NYZ8970	R001918627	7455-0	18/12/2011	85,13
NYZ9770	P001393954	6041-2	26/12/2011	127,69
NZA0340	R001922247	7455-0	21/12/2011	85,13
NZA0480	R001921003	7455-0	21/12/2011	85,13
NZA0480	R001921382	7455-0	21/12/2011	85,13
NZA0982	P001392964	5525-0	22/12/2011	85,13
NZA1141	R001929520	7455-0	26/12/2011	85,13
NZA1740	R001920677	7455-0	20/12/2011	85,13

PLACA	AIT	INFRACAO	DATA	VALOR
NZA1830	R001928013	7455-0	24/12/2011	85,13
NZA2251	R001922227	7455-0	21/12/2011	85,13
NZA2471	R001926984	7455-0	24/12/2011	85,13
NZA2970	P001396560	5185-1	26/12/2011	127,69
NZA3041	P001374559	5568-0	28/12/2011	127,69
NZA3092	R001924930	7455-0	22/12/2011	85,13
NZA3182	P001399682	7366-2	21/12/2011	85,13
NZA3401	R001923285	7455-0	23/12/2011	85,13
NZA3550	P001364736	5550-0	28/12/2011	85,13
NZA3711	R001920935	7463-0	20/12/2011	127,69
NZA4641	R001928163	7455-0	25/12/2011	85,13
NZA5090	P001405820	5509-0	28/12/2011	85,13
NZA5620	L000275776	7455-0	23/12/2011	85,13
NZA5980	R001922600	7455-0	23/12/2011	85,13
NZA6702	P001406652	5568-0	26/12/2011	127,69
NZA6912	P001377573	5550-0	14/12/2011	85,13
NZA6912	P001396161	5550-0	14/12/2011	85,13
NZA7000	R001931067	7455-0	25/12/2011	85,13
NZA7210	R001927756	7455-0	24/12/2011	85,13
NZA7592	R001923830	7455-0	22/12/2011	85,13
NZA7770	R001920748	7455-0	20/12/2011	85,13
NZA7831	R001922558	7455-0	23/12/2011	85,13
NZA7860	R001927215	7463-0	24/12/2011	127,69
NZA8330	P001388730	5509-0	27/12/2011	85,13
NZA8762	P001364558	5568-0	12/12/2011	127,69
NZA9660	R001930512	7455-0	25/12/2011	85,13
NZB0002	P001402136	5185-1	26/12/2011	127,69
NZB0002	P001402137	5185-2	26/12/2011	127,69
NZB0061	R001928148	7455-0	25/12/2011	85,13
NZB0120	R001919479	7455-0	19/12/2011	85,13
NZB0770	R001919209	7455-0	19/12/2011	85,13
NZB1130	P001390125	5550-0	20/12/2011	85,13
NZB1702	P001374443	5452-1	27/12/2011	127,69
NZB2212	R001924703	7455-0	22/12/2011	85,13
NZB2420	P001396456	5673-1	23/12/2011	85,13
NZB2432	C011975590	5665-0	21/12/2011	85,13
NZB2600	R001928708	7455-0	24/12/2011	85,13
NZB2622	R001924948	7455-0	22/12/2011	85,13
NZB2792	R001923801	7455-0	22/12/2011	85,13
NZB2821	L000276010	7455-0	28/12/2011	85,13
NZB3380	R001927663	7455-0	24/12/2011	85,13
NZB4050	P001378307	5550-0	27/12/2011	85,13
NZB4171	R001923802	7455-0	22/12/2011	85,13
NZB4212	L000275709	7455-0	24/12/2011	85,13
NZB4611	R001925614	7455-0	23/12/2011	85,13
NZB4830	R001925585	7455-0	23/12/2011	85,13
NZB5000	R001927992	7455-0	24/12/2011	85,13
NZB5142	P001393582	5185-1	17/12/2011	127,69
NZB6042	R001922361	7455-0	22/12/2011	85,13
NZB6480	R001925791	7455-0	22/12/2011	85,13
NZB6682	L000275463	7455-0	25/12/2011	85,13
NZB7402	L000275653	7455-0	25/12/2011	85,13
NZB7970	L000275937	7455-0	25/12/2011	85,13
NZB8792	R001925496	7455-0	23/12/2011	85,13
NZB9480	R001922157	7455-0	21/12/2011	85,13
NZB9480	R001920685	7455-0	20/12/2011	85,13
NZB9521	P001409015	7366-2	22/12/2011	85,13
NZB9822	R001920377	7455-0	20/12/2011	85,13
NZC0230	R001927540	7455-0	24/12/2011	85,13
NZC0330	R001930322	7455-0	25/12/2011	85,13
NZC0360	R001923847	7455-0	22/12/2011	85,13
NZC0651	P001406619	5550-0	21/12/2011	85,13
NZC0962	R001920336	7455-0	20/12/2011	85,13
NZC1321	R001919481	7455-0	19/12/2011	85,13
NZC1581	R001929146	7455-0	24/12/2011	85,13
NZC1960	R001918044	7455-0	18/12/2011	85,13
NZC2030	R001917859	7455-0	18/12/2011	85,13
NZC2122	R001922146	7455-0	21/12/2011	85,13
NZC2291	R001918371	7463-0	18/12/2011	127,69
NZC3030	R001922980	7455-0	22/12/2011	85,13
NZC3742	R001923318	7463-0	24/12/2011	127,69
NZC3861	R001918758	7455-0	19/12/2011	85,13
NZC4001	P001377204	7366-2	16/12/2011	85,13
NZC4440	R001918847	7455-0	18/12/2011	85,13

PLACA	AIT	INFRACAO	DATA	VALOR
NZC4731	R001926267	7455-0	23/12/2011	85,13
NZC5942	R001918698	7463-0	18/12/2011	127,69
NZC6111	L000275636	7455-0	25/12/2011	85,13
NZC6941	P001377443	5843-4	19/12/2011	127,69
NZC7662	R001924121	7455-0	23/12/2011	85,13
NZC8061	R001930370	7455-0	25/12/2011	85,13
NZC9232	P001110989	5550-0	28/12/2011	85,13
NZC9732	R001924784	7455-0	23/12/2011	85,13
NZD0062	R001919087	7455-0	18/12/2011	85,13
NZD0070	R001929904	7455-0	25/12/2011	85,13
NZD0100	P001236486	5452-1	20/12/2011	127,69
NZD0262	P001397561	7366-2	20/12/2011	85,13
NZD0660	R001922168	7455-0	21/12/2011	85,13
NZD0732	R001921174	7455-0	21/12/2011	85,13
NZD1290	P001406852	5550-0	27/12/2011	85,13
NZD1401	R001919295	7455-0	18/12/2011	85,13
NZD1490	R001922088	7455-0	21/12/2011	85,13
NZD1702	P001401063	7366-2	20/12/2011	85,13
NZD2020	R001925079	7455-0	23/12/2011	85,13
NZD2160	R001927044	7455-0	24/12/2011	85,13
NZD2850	L000275551	7455-0	25/12/2011	85,13
NZD3151	R001928792	7463-0	24/12/2011	127,69
NZD3571	R001921076	7455-0	21/12/2011	85,13
NZD3871	P001380999	5452-1	27/12/2011	127,69
NZD4161	R001925805	7455-0	22/12/2011	85,13
NZD4332	P001398364	5380-0	26/12/2011	85,13
NZD4561	R001930743	7455-0	25/12/2011	85,13
NZD4580	R001919712	7455-0	18/12/2011	85,13
NZD4930	P001394669	5479-0	28/12/2011	85,13
NZD5512	P001401853	5452-1	23/12/2011	127,69
NZD5561	R001929582	7455-0	25/12/2011	85,13
NZD6091	R001918938	7455-0	19/12/2011	85,13
NZD6530	R001920077	745		



PLACA	AIT	INFRACAO	DATA	VALOR
NZE9540	P001406042	5550-0	22/12/2011	85,13
NZE9880	R001923838	7455-0	22/12/2011	85,13
NZF0020	R001929459	7463-0	26/12/2011	127,69
NZF0382	R001918590	7455-0	19/12/2011	85,13
NZF0471	P001344788	7366-2	19/12/2011	85,13
NZF1120	R001926085	7455-0	23/12/2011	85,13
NZF1151	P001409505	7366-2	27/12/2011	85,13
NZF1580	R001922655	7455-0	22/12/2011	85,13
NZF1692	R001918878	7455-0	18/12/2011	85,13
NZF2741	P001380908	5568-0	26/12/2011	127,69
NZF3152	R001923190	7455-0	22/12/2011	85,13
NZF3160	R001920306	7455-0	20/12/2011	85,13
NZF3351	R001922204	7455-0	21/12/2011	85,13
NZF4221	P001377101	5550-0	26/12/2011	85,13
NZF5000	R001920865	7455-0	20/12/2011	85,13
NZF5022	R001920804	7455-0	20/12/2011	85,13
NZF5690	R001924221	7455-0	23/12/2011	85,13
NZF6530	C011220154	7048-1	12/12/2011	191,54
NZF6690	R001927368	7455-0	24/12/2011	85,13
NZF7542	R001919260	7455-0	18/12/2011	85,13
NZF7682	R001925646	7455-0	24/12/2011	85,13
NZF7720	R001930968	7455-0	25/12/2011	85,13
NZF8381	P001382732	5550-0	12/12/2011	85,13
NZF8851	R001930885	7455-0	25/12/2011	85,13
NZF9352	R001925267	7455-0	23/12/2011	85,13
NZF9860	P001396412	7366-2	21/12/2011	85,13
NZG0051	R001930310	7455-0	25/12/2011	85,13
NZG0240	R001925920	7455-0	22/12/2011	85,13
NZG0291	P001405818	5487-0	26/12/2011	127,69
NZG0610	R001922165	7463-0	21/12/2011	127,69
NZG1062	R001921341	7455-0	21/12/2011	85,13
NZG1530	R001928092	7455-0	24/12/2011	85,13
NZG1602	R001921722	7455-0	21/12/2011	85,13
NZG1610	R001922240	7463-0	21/12/2011	127,69
NZG1801	R001918275	7455-0	19/12/2011	85,13
NZG1801	R001918235	7455-0	19/12/2011	85,13
NZG2281	R001928590	7463-0	24/12/2011	127,69
NZG2891	P001409490	7366-2	27/12/2011	85,13
NZG2981	P001410658	5550-0	29/12/2011	85,13
NZG3222	R001924624	7455-0	22/12/2011	85,13
NZG4082	R001919815	7455-0	19/12/2011	85,13
NZG4272	R001924457	7455-0	23/12/2011	85,13
NZG4280	R001927446	7455-0	24/12/2011	85,13
NZG4502	R001921253	7455-0	21/12/2011	85,13
NZG4552	R001921396	7455-0	21/12/2011	85,13
NZG4740	R001919458	7455-0	19/12/2011	85,13
NZG4740	R001919315	7455-0	18/12/2011	85,13
NZG4872	P001337119	5738-0	23/12/2011	191,54
NZG6310	R001929914	7455-0	25/12/2011	85,13
NZG6880	R001923619	7455-0	23/12/2011	85,13
NZG7112	R001919837	7455-0	19/12/2011	85,13
NZG7341	R001927182	7455-0	24/12/2011	85,13
NZG7940	P001392552	5550-0	22/12/2011	85,13
NZG7971	R001918180	7455-0	18/12/2011	85,13
NZG8322	R001921649	7455-0	21/12/2011	85,13
NZG8832	P001400543	5550-0	23/12/2011	85,13
NZG8832	P001382735	5568-0	12/12/2011	127,69
NZG9570	P001396187	5550-0	15/12/2011	85,13
NZG9570	P001396165	5550-0	15/12/2011	85,13
NZG9820	R001927333	7455-0	25/12/2011	85,13
NZH0980	R001918880	7455-0	18/12/2011	85,13
NZH0092	R001918483	7455-0	19/12/2011	85,13
NZH0422	R001917711	7455-0	18/12/2011	85,13
NZH0770	R001927328	7455-0	25/12/2011	85,13
NZH0770	R001926599	7455-0	25/12/2011	85,13
NZH1280	R001919250	7455-0	18/12/2011	85,13
NZH1511	R001921069	7455-0	21/12/2011	85,13
NZH1680	L000276292	7455-0	27/12/2011	85,13
NZH2291	R001919687	7455-0	18/12/2011	85,13
NZH2362	P001368049	6041-2	22/12/2011	127,69
NZH3571	R001930543	7455-0	26/12/2011	85,13
NZH3610	R001918824	7455-0	18/12/2011	85,13
NZH4002	R001922339	7455-0	22/12/2011	85,13
NZH4471	R001929194	7455-0	24/12/2011	85,13

PLACA	AIT	INFRACAO	DATA	VALOR
NZH4570	P001401263	5550-0	27/12/2011	85,13
NZH4721	P001400246	7366-2	20/12/2011	85,13
NZH4730	R001930445	7455-0	25/12/2011	85,13
NZH4800	P001393933	7366-2	26/12/2011	85,13
NZH4942	R001921927	7455-0	21/12/2011	85,13
NZH4942	R001924714	7455-0	24/12/2011	85,13
NZH5102	P001405565	5452-1	26/12/2011	127,69
NZH5221	R001918399	7455-0	18/12/2011	85,13
NZH5830	L000276139	7455-0	26/12/2011	85,13
NZH6350	R001925419	7455-0	22/12/2011	85,13
NZH6471	R001922582	7455-0	24/12/2011	85,13
NZH6681	R001926055	7455-0	22/12/2011	85,13
NZH6822	R001920871	7455-0	20/12/2011	85,13
NZH6841	P001371448	7366-2	22/12/2011	85,13
NZH6861	R001921919	7455-0	21/12/2011	85,13
NZH7550	P001392943	5550-0	21/12/2011	85,13
NZH8421	R001922977	7455-0	22/12/2011	85,13
NZH9501	L000275711	7455-0	24/12/2011	85,13
NZH9861	P001397574	7366-2	21/12/2011	85,13
NZI0080	R001919144	7463-0	19/12/2011	127,69
NZI0860	R001917928	7455-0	18/12/2011	85,13
NZI0902	L000275702	7455-0	25/12/2011	85,13
NZI1501	P001409574	7366-2	28/12/2011	85,13
NZI2010	R001919715	7455-0	18/12/2011	85,13
NZI2602	R001923204	7455-0	23/12/2011	85,13
NZI2862	R001920762	7455-0	20/12/2011	85,13
NZI3371	R001928859	7455-0	24/12/2011	85,13
NZI4511	R001919844	7455-0	19/12/2011	85,13
NZI5421	P001407481	5517-1	27/12/2011	127,69
NZI6020	R001926976	7463-0	23/12/2011	127,69
NZI7000	R001923363	7463-0	22/12/2011	127,69
NZI7691	R001919525	7455-0	19/12/2011	85,13
NZI7830	R001920050	7455-0	20/12/2011	85,13
NZI7890	P001401265	5550-0	27/12/2011	85,13
NZI8380	R001921642	7463-0	21/12/2011	127,69
NZI8380	R001925150	7455-0	22/12/2011	85,13
NZI8390	R001919397	7455-0	18/12/2011	85,13
NZI9600	P001382467	5550-0	06/12/2011	85,13
NZI9790	R001919794	7455-0	19/12/2011	85,13
NZI9821	P001367565	5185-1	21/12/2011	127,69
NZJ0172	R001920262	7463-0	20/12/2011	127,69
NZJ0461	L000276177	7455-0	30/12/2011	85,13
NZJ0550	R001925401	7455-0	22/12/2011	85,13
NZJ0801	R001919115	7455-0	18/12/2011	85,13
NZJ0910	R001919080	7455-0	18/12/2011	85,13
NZJ0910	R001924958	7463-0	22/12/2011	127,69
NZJ1270	P001382743	5452-2	12/12/2011	127,69
NZJ1650	R001922020	7455-0	25/12/2011	85,13
NZJ1890	L000275486	7455-0	25/12/2011	85,13
NZJ1890	L000275451	7455-0	25/12/2011	85,13
NZJ2000	R001929228	7455-0	24/12/2011	85,13
NZJ2431	R001922252	7455-0	21/12/2011	85,13
NZJ2472	R001923620	7455-0	23/12/2011	85,13
NZJ2841	L000276353	7455-0	29/12/2011	85,13
NZJ3862	R001921923	7455-0	21/12/2011	85,13
NZJ5182	L000275824	7455-0	25/12/2011	85,13
NZJ5551	R001919629	7455-0	19/12/2011	85,13
NZJ5890	L000275343	7455-0	25/12/2011	85,13
NZJ5900	R001930441	7455-0	25/12/2011	85,13
NZJ6701	R001920075	7455-0	20/12/2011	85,13
NZJ7132	C010419508	5738-0	18/12/2011	191,54
NZJ7721	R001919801	7455-0	19/12/2011	85,13
NZJ7902	R001917709	7455-0	18/12/2011	85,13
NZJ8050	L000276320	7455-0	28/12/2011	85,13
NZJ8432	P001383157	7366-2	28/12/2011	85,13
NZJ9242	P001236488	5452-1	20/12/2011	127,69
NZJ9251	R001924447	7455-0	23/12/2011	85,13
NZK0351	R001929737	7455-0	25/12/2011	85,13
NZK0660	L000275187	7455-0	23/12/2011	85,13
NZK0881	R001928281	7455-0	24/12/2011	85,13
NZK0911	P001408370	5746-1	21/12/2011	85,13
NZK1490	R001919604	7455-0	19/12/2011	85,13
NZK1862	R001921522	7455-0	21/12/2011	85,13
NZK2780	R001918574	7455-0	19/12/2011	85,13

PLACA	AIT	INFRACAO	DATA	VALOR
NZK3332	P001390341	5185-1	23/12/2011	127,69
NZK3542	R001920163	7455-0	20/12/2011	85,13
NZK3872	R001918038	7455-0	18/12/2011	85,13
NZK5282	R001920293	7455-0	20/12/2011	85,13
NZK5282	R001924317	7455-0	22/12/2011	85,13
NZK5690	P001408053	5550-0	29/12/2011	85,13
NZK6001	L000275357	7455-0	24/12/2011	85,13
NZK7312	R001925537	7455-0	23/12/2011	85,13
NZK8010	R001918796	7455-0	18/12/2011	85,13
NZK8130	R001929886	7455-0	25/12/2011	85,13
NZK8231	P001406792	5568-0	23/12/2011	127,69
NZK8511	R001921661	7455-0	21/12/2011	85,13
NZK8882	R001924117	7455-0	23/12/2011	85,13
NZK9831	P001376550	6050-1	26/12/2011	191,54
NZL0001	P001406951	7366-2	22/12/2011	85,13
NZL0040	P001372395	7366-2	28/12/2011	85,13
NZL0101	L000274914	7455-0	22/12/2011	85,13
NZL0681	R001924018	7455-0	22/12/2011	85,13
NZL0882	R001922569	7455-0	23/12/2011	85,13
NZL3300	R001929808	7455-0	25/12/2011	85,13
NZL3491	R001927579	7455-0	24/12/2011	85,13
NZL4500	P001382551	7366-2	20/12/2011	85,13
NZL5201	R001930410	7455-0	25/12/2011	85,13
NZL5782	R001920642	7455-0	20/12/2011	85,13
NZL6232	L000275412	7455-0	24/12/2011	85,13
NZL6622	R001924338	7455-0	22/12/2011	85,13
NZL6900	P001400492	7366-2	21/12/2011	85,13
NZL7720	R001928489	7455-0	24/12/2011	85,13
NZL9950	R001927814	7455-0	25/12/2011	85,13
NZM1122	R001923932	7455-0	22/12/2011	85,13
NZM1440	R001928206	7455-0	25/12/2011	85,13
NZM7060	L000274971	7455-0	21/12/2011	85,13
NZN0060	R001931030	7455-0	25/12/2011	85,13
NZN3011	R			

## DENGUE

# Ações preventivas reduziram infestação do mosquito

## A diminuição atingiu inclusive bairros que vinham apresentando resultados negativos

SECOM

Como resultado das ações preventivas realizadas ao longo deste ano pela Prefeitura de Salvador, foi registrada uma redução sensível na incidência da infestação do mosquito transmissor da dengue em toda a cidade, de acordo com os dados informados aos cerca de 120 agentes de endemias e gestores da Secretaria Municipal da Saúde e do Sistema Integrado de Atendimento regional de Brotas (Siga V), em evento realizado na manhã da última sexta-feira, na sede da Fundação Cidade-Mãe. Segundo os levantamentos, houve uma redução na infestação, inclusive nos bairros que vinham apresentando os piores resultados nos últimos anos.

Mas a coordenadora do Programa Municipal de Controle da Dengue, Isabel Guimarães, destaca que, apesar da redução dos índices, ainda é necessário intensificar o trabalho de combate à doença para alcançar resultados mais seguros para a população. “O índice geral da cidade ficou em 2,14%, ou seja, não está na condição ideal, que é abaixo de 1%. Além disso, estamos nos aproximando do Verão, que é um período de maior proliferação do mosquito, devido às temperaturas mais altas”, afirma a coordenadora.

## CARNAVAL

## Prefeitura continua credenciando profissionais de imprensa

### As inscrições podem ser feitas pelo site [www.credenciamento.salvador.ba.gov.br](http://www.credenciamento.salvador.ba.gov.br)

Os profissionais de imprensa, locais, nacionais e estrangeiros, já começaram a se credenciar para a cobertura do Carnaval 2013. O credenciamento, que começou no dia 19 de novembro, pela Secretaria Municipal de Comunicação, pode ser realizado pelos veículos de comunicação, pelos jornalistas dos órgãos ou por profissio-



**Mesmo com os resultados alcançados, a Prefeitura intensificará os trabalhos de combate ao *Aedes aegypti***

A apresentação das ações promovidas neste ano e previstas para 2013 teve como foco especialmente no Distrito Sanitário de Brotas, que promoveu o evento juntamente com o Siga V, mas também mereceu destaque o bom desempenho alcançado pelo município de modo geral, no último LIRAA (Levantamento de Índice Rápido por *Aedes aegypti*), realizado entre 28 de outubro e 3 de novembro.

Um dos exemplos é o Distrito Sanitário do Subúrbio Ferroviário, cujo índice de infestação pelo mosquito *Aedes aegypti*, apesar de ainda ser o mais alto de Salvador, caiu de 6,4%

(alto risco) para 3,7% (médio risco). Os melhores resultados foram registrados nos distritos do Centro Histórico (0,5%), Cajazeiras (0,9%), que ficaram na classificação considerada ideal, e Brotas (1%), com baixo risco.

**NOVAS AÇÕES**

No encontro com os agentes de endemias da região, o supervisor-geral do Distrito Sanitário de Brotas, Valter Nascimento, também enfatizou a importância de manter o trabalho de qualidade que levou à redução dos percentuais de infestação. Já para o coordenador do Siga Brotas, Marcelo

Castilho Maia, a atuação dos agentes na mobilização e conscientização da população para o combate à dengue mostrou que, mesmo enfrentando dificuldades, é possível alcançar bons resultados.

“Como o Siga atua de forma articulada com os órgãos municipais, acompanhamos o trabalho dessa equipe e vejo como eles são comprometidos com o trabalho. Os agentes vão de porta em porta e conhecem a situação de cada local como ninguém. Eles sempre nos apoiam e estão de parabéns pelo trabalho que vêm realizando”, elogiou Maia.

nais autônomos e free-lancers, até o dia 31 de janeiro de 2013.

Os profissionais credenciados pela Prefeitura do Salvador terão acesso ao Centro de Imprensa (em local que ainda está sendo definido), com vários terminais de computador conectados à internet, linhas telefônicas, imagens em tempo real de várias câmeras de

monitoramento instaladas ao longo do circuito da festa, disponibilizadas pela central de monitoramento da Cogel, e equipamentos de última geração para transmissão de fotos digitais.

**CREDECENCIAMENTO**

O credenciamento da Prefeitura é feito diretamente pela Secretaria de

Comunicação, por meio do site [www.credenciamento.salvador.ba.gov.br](http://www.credenciamento.salvador.ba.gov.br), onde são encontradas todas as explicações necessárias para o procedimento. Para esclarecimento de qualquer dúvida, interessados devem entrar em contato pelos e-mails: [carnaval2013@salvador.ba.gov.br](mailto:carnaval2013@salvador.ba.gov.br) ou [carnavalsecom@gmail.com/](mailto:carnavalsecom@gmail.com/).



# FALTAM 564 DIAS

PARA A COPA DO MUNDO DA FIFA BRASIL 2014™

