



DIÁRIO OFICIAL DO MUNICÍPIO

PREFEITURA MUNICIPAL DO SALVADOR

Ação educativa

Agentes do Centro de Controle de Zoonoses (CCZ), com atuação no Distrito Sanitário do Subúrbio Ferroviário, participaram quinta-feira de uma caminhada no bairro de Periperi. A atividade foi promovida pelo Lar Fabiano de Cristo, contando com a participação de alunos de escolas municipais. Durante o evento, foram distribuídos panfletos educativos para prevenção da dengue.

Prefeitura começa a entregar novas UPAs em Salvador

Estão sendo construídas nove Unidades de Pronto Atendimento, para casos de urgência e emergência

Até o final deste mês, a comunidade de Periperi passará a contar com a Unidade de Pronto Atendimento (UPA) Adroaldo Albergaria. Em dezembro, será a vez dos moradores de Itapuã, que serão atendidos na Hélio Machado. As unidades fazem parte de um total de nove que a Prefeitura está construindo em Salvador em parceria com o governo federal e que levarão, cada uma, atendimento de urgência e emergência a 450 pacientes por dia, oferecendo 20 leitos de observação e uma equipe de seis médicos para cobertura nas áreas de pediatria e clínica médica. Nas unidades, serão realizados também exames laboratoriais, Raio X, eletrocardiograma, além de apoio diagnóstico terapêutico 24 horas. **PÁGINA 3**

ANTONIO QUEIRÓS



A unidade de Periperi, que será entregue até o final deste mês, segue padrão pré-moldado, com capacidade para atender 450 pessoas por dia

MOBILIZAÇÃO

Saúde promove semana de controle da hanseníase

Intenção é conscientizar sobre diagnóstico precoce, sintoma e tratamento da doença

Em alusão ao Dia da Mancha, a Secretaria Municipal da Saúde (SMS) promove entre os dias 15 e 19 deste mês, a Semana de Mobilização para o Controle da Hanseníase. As unidades básicas e de Saúde da Família vão realizar diversas atividades educativas no intuito de conscientizar sobre o diagnóstico precoce, sintomas e tratamento da doença.

Serão reforçadas as palestras nas salas de espera, nas escolas,

além da distribuição de material informativo e busca ativa de sintomas dermatológicos pelos agentes comunitários de saúde. Salvador atende por ano uma média de 360 pacientes da doença, em todas as unidades de saúde. O tratamento é gratuito.

A hanseníase é uma doença infecto-contagiosa de evolução lenta, que se manifesta através de sinais e sintomas dermatológicos e neurológicos: lesões de pele e de nervos peri-

féricos, principalmente nos olhos, nariz, orelhas, mãos e pés. Sua transmissão se dá por meio das vias respiratórias, como tosse e espirro, através de contato íntimo e prolongado, muito frequente na convivência domiciliar.

A principal fonte de contágio é a pessoa doente que ainda não recebeu tratamento medicamentoso. Infecciosa e crônica, a enfermidade é causada pelo *Mycobacterium Leprae* e sua

primeira manifestação consiste no aparecimento de manchas dormentes, de cor avermelhada ou esbranquiçada, em qualquer região do corpo. Placas, caroços, inchaço, fraqueza muscular e dor nas articulações também são sintomas.

A hanseníase tem cura. O tratamento é feito através de medicamentos específicos. A duração do tratamento varia de seis meses para as formas mais brandas, e 12 meses nos casos mais graves.

PSICOTESTE

Avaliação psicológica de 499 concursados começa no dia 15

Candidato deve ter disponibilidade para permanecer no local por até cinco horas

LEAH LIMA

Começa nesta segunda-feira, às 8 horas, a etapa que antecede a nomeação dos aprovados no concurso da Saúde (SMS). Desta vez serão mais 499 convocados a prestarem avaliação psicológica que será realizada em grupos, de acordo com a categoria profissional. O candidato deve ter disponibilidade de permanecer no local da avaliação por até cinco horas. Para dar prosseguimento ao processo, o convocado deve comparecer na data e horário publicados na edição do dia 3 de outubro do Diário Oficial do Município (DOM), à Faculdade da Cidade do Salvador, situada na Praça da Inglaterra, Comércio. O psicoteste consiste na aplicação de uma série de testes psicológicos como instrumentos de avaliação da aptidão dos candidatos aos cargos. A lista com as datas, horários e categorias está disponível na página de concursos hospedada no site da Seplag (www.gestaopublica.salvador.ba.gov.br).



Os convocados serão submetidos a vários testes para que seja avaliada a aptidão para os cargos escolhidos

**Prefeitura
de Salvador**



**DIÁRIO OFICIAL DO
MUNICÍPIO**

Criado pelo art. 82 da Lei nº 3601, de 18 de fevereiro de 1986

Órgãos responsáveis

Casa Civil
Secretaria Municipal de Comunicação
Rua Chile, nº 21 - CEP 40020-000
Salvador – Bahia – Brasil – Tel.: 2201-6265 / 3176-1422
www.salvador.ba.gov.br

Prefeito de Salvador
João Henrique de Barradas Carneiro

Chefe de Casa Civil
Geraldo Abbehusen

Secretário de Comunicação
André Curvello

Editora Responsável
Angélica Parras

Coord. de Jornalismo
Paixão Barbosa

Assessor Especial
Waldomiro Júnior

Editor Executivo
Luiz Augusto dos Santos

Coord. de Fotografia
Sergio Pedreira

Ouvidoria Geral do Município – Para registrar reclamações, denúncias, sugestões ou elogios, acesse: www.ouvidoria.salvador.ba.gov.br ou ligue para (71) 2203-5008/5009. Fax: (71) 2203-5050, de segunda a sexta-feira, das 8h30 às 18 horas.

Serviço Salvador Atende – Para solicitar serviços ou informação, acesse: www.salvadoratende.ba.gov.br ou ligue 156, de segunda a sexta-feira, das 8 às 18 horas.

SAÚDE

Novas UPAs começam a ser entregues ainda este mês

As unidades vão prestar atendimento de urgência e emergência a 450 pacientes por dia

Das nove Unidades de Pronto Atendimento (UPAs) que estão sendo construídas pela Prefeitura Municipal na capital, duas estão para serem entregues em breve. As obras para implantação das novas UPAs nos bairros de Periperi (Adroaldo Albergaria) e Itapuã (Hélio Machado) estão seguindo o cronograma previsto pela Secretaria Municipal da Saúde (SMS), sendo que, a primeira, deve ser entregue até o final deste mês e, a de Itapuã, em dezembro.

Esta informação foi confirmada pela subcoordenadora da Coordenação Mu-

nicipal de Urgência e Emergência (CMUE), Fátima Rocha, durante a vistoria feita na manhã da última quinta-feira. “As obras estão em ritmo avançado e devem ser entregues nas datas previstas no cronograma”, explica.

Estas duas unidades fazem parte do acordo firmado com o Plano de Ação Regional de Urgência e Emergência, aprovado pelo Ministério da Saúde, através da Portaria GM nº. 1.723, de 14/08/12. A ordem é de R\$ 23,4 milhões (R\$ 2,6 milhões por cada UPA).

Outras sete unidades (Valéria, Brotas, San Martin, Paralela, Pirajá,

Barris e Boca do Rio) também estão previstas para serem instaladas. “As unidades de Valéria e de Brotas já tiveram as obras iniciadas, e as outras unidades ainda precisam de acertos com a documentação das empresas participantes da licitação para construção”, continua a subcoordenadora.

UPA X POSTOS DE SAÚDE

As UPAs são estruturas de complexidade intermediária, que têm como objetivo prestar um atendimento de urgência e emergência aos pacientes. Elas terão padrão pré-moldado,

com capacidade cada uma para atendimento de 450 pessoas por dia, 20 leitos de observação e uma equipe de seis médicos para cobertura nas áreas de pediatria e clínica médica.

A principal função da UPA é garantir ao paciente um primeiro atendimento de urgência e emergência. Casos envolvendo fraturas menores e, até mesmo, paradas cardíacas podem ser resolvidos nessas unidades. As UPAs não podem ser confundidas com hospitais, uma vez que não possuem uma estrutura para atendimento de casos muito graves. O objetivo é estabilizar o paciente e, se necessário, solicitar à regulação transferência para um hospital onde possa ter continuidade ao tratamento.

De acordo com a Coordenação Municipal de Urgência e Emergência da SMS, a equipe de cada unidade será formada por seis médicos, entre clínicos, pediatras, ortopedistas e até cirurgiões. As UPAs vão funcionar também como retaguarda às urgências atendidas pela atenção básica, sendo ainda um local de estabilização dos pacientes atendidos pelo Samu. Nas unidades, serão realizados exames laboratoriais, Raio X, eletrocardiograma, além de apoio diagnóstico terapêutico 24 horas.

RICARDO RABELLO



A unidade do bairro de Brotas está entre as outras sete que estão sendo construídas também em Valéria, San Martin, Paralela, Pirajá, Barris e Boca do Rio

FISCALIZAÇÃO

Três lojas são notificadas pela Operação Dia das Crianças

Foram encontrados brinquedos sem o selo de qualidade e rótulos de importados sem tradução

Três estabelecimentos comerciais de Salvador foram notificados, durante a Operação Dia das Crianças, realizada pela Coordenadoria de Defesa do Consumidor (Codecon). Ao todo 55 lojas, localizadas em shoppings e ruas da cidade, foram fiscalizadas, desde o dia 2 de outubro, com o objetivo de coibir a venda de produtos que estejam em desacordo com o Código de Defesa do Consumidor.

Foram notificadas as lojas Digytronic e Artes e Festas, localizadas no

São Bento, e Lojas Americanas, localizada em um shopping do centro da cidade. De acordo com a chefe do setor de Fiscalização da Codecon, Rose Estrela, em dois dos estabelecimentos notificados foram encontrados brinquedos sem o selo do Instituto Nacional de Metrologia, Qualidade e Tecnologia (Inmetro), que garante a qualidade dos produtos através de testes.

Já nas Lojas Americanas, a irregularidade encontrada foi a falta de tradução das instruções para o idioma português. Os três estabelecimentos

foram obrigados a retirar os produtos das prateleiras e foram advertidos. Em caso de reincidência, poderão pagar multa que varia entre 200 e três milhões de Ufirs.

Além do selo do Inmetro e das informações em português, os fiscais observaram se os preços dos brinquedos estavam afixados corretamente. “O consumidor deve ficar atento se o brinquedo possui o selo do Inmetro. Sem ele, o comprador não tem a garantia de que está levando para casa um produto seguro e de qualidade. O

selo indica, por exemplo, qual a idade adequada de cada brinquedo e se o produto oferece algum risco”, afirma Rose Estrela.

Segundo a chefe de fiscalização da Codecon, as notificações em estabelecimentos que vendem brinquedos estão diminuindo a cada ano. “Os comerciantes estão mais conscientes e atentos às fiscalizações”, ressalta. Em caso de dúvida no ato da compra, ou para fazer alguma reclamação, os consumidores devem contatar a Codecon pelo telefone 2203-3417.

PREVENÇÃO

Cerest orienta trabalhadores da Arena Fonte Nova

Mais de um operário da construção civil morre por dia no país em canteiros de obras

FOTOS: CEREST

Observar o ambiente de trabalho dos profissionais que atuam na Arena Fonte Nova, foi um dos aspectos que nortearam a visita de técnicos da Secretaria Municipal da Saúde no local, realizada nesta primeira quinzena de outubro. A ação foi promovida pelo Centro de Referência em Saúde do Trabalhador (Cerest), com apoio da Coordenação de Saúde Ambiental (Cosam).

Durante a visita, os técnicos realizaram a inspeção conjunta na obra observando o uso dos equipamentos de segurança, os riscos ocupacionais relacionados à saúde e as condições higiênico-sanitárias. A ação contou ainda com a parceria da Vigilância Sanitária Central e do Distrito Sanitário Centro Histórico.

Os trabalhadores foram orientados sobre a importância da proteção e como devem proceder, caso haja necessidade de atendimento na rede SUS (Sistema Único de Saúde), na ocorrência de agravos relacionados ao trabalho ou acidentes. Já com a Coordenação do Consórcio de Obras, foi estabelecida uma parceria, no sentido de desenvolver ações educativas e de prevenção à saúde dos trabalhadores.

De acordo com dados do Ministério da Previdência, mais de um tra-



Os técnicos inspecionaram a obra, observando uso dos equipamentos de segurança



balhador da construção civil morre por dia no Brasil. Por isso, é importante adotar medidas que previnam acidentes nos canteiros de obras.

ÁGUA E SABÃO

Palestras serão realizadas para incentivar o hábito de lavar mãos

Além de conservar a higiene, ajuda na prevenção de doenças transmissíveis ou infecciosas

Uma atividade em alusão ao Dia Mundial de Lavar as Mãos, comemorado nesta segunda-feira, está sendo promovida pelo Centro de Saúde de Sussuarana, em parceria com a Pastoral da Criança. A partir das 9 horas, na sede da unidade, os profissionais vão realizar palestras educativas com o tema "Mãos Limpas Salvam Vidas", estimulando

crianças e responsáveis a manter o hábito de lavar as mãos com água e sabão. Além de conservar a higiene, esse ato ajuda na prevenção de doenças transmissíveis e/ou infecciosas, como gripes e resfriados, pneumonias, conjuntivites e diarreias.

Dados do Fundo das Nações Unidas para a Infância – Unicef - indicam que a cada ano, mais de 3,5 milhões

de crianças, menores de cinco anos, morrem no mundo por causa de doenças como diarreia e infecções respiratórias. O hábito de lavar as mãos implica diretamente na redução desses números, já que ao esfregar os dedos e as palmas das mãos, a maior parte dos germes causadores de doenças é removida juntamente com a sujeira acumulada.

Para incentivar ainda mais esse ato, serão distribuídos gratuitamente sabonetes antibacterianos para cada família participante da atividade. Para que as mãos sejam limpas corretamente, é importante molhar as mãos e passar o sabão; esfregar bem devagar as palmas e costas da mão; esfregar também entre os dedos e embaixo das unhas; enxaguar as mãos e secá-las com uma toalha limpa.



FALTAM 605 DIAS
PARA A COPA DO MUNDO DA FIFA BRASIL 2014™



SUMÁRIO

EXECUTIVO	6
DECRETOS FINANCEIROS	6
DECRETOS SIMPLES	7
GABINETE DO PREFEITO - GABP	8
CONSELHO MUNICIPAL DO CARNAVAL E OUTRAS FESTAS POPULARES - CMCOFP	8
CASA CIVIL	8
SUPERINTENDÊNCIA DE POLÍTICAS PARA AS MULHERES - SPM	8
SECRETARIA MUNICIPAL DA FAZENDA - SEFAZ	8
CONSELHO MUNICIPAL DE CONTRIBUINTES - CMC	8
SECRETARIA MUNICIPAL DE PLANEJAMENTO, TECNOLOGIA E GESTÃO - SEPLAG	9
SECRETARIA MUNICIPAL DA EDUCAÇÃO, CULTURA, ESPORTE E LAZER - SECULT	9
SECRETARIA MUNICIPAL DA SAÚDE - SMS	10
SECRETARIA MUNICIPAL DE DESENVOLVIMENTO URBANO, HABITAÇÃO E MEIO AMBIENTE - SEDHAM	14
SUPERINTENDÊNCIA DO MEIO AMBIENTE - SMA	14
SECRETARIA MUNICIPAL DOS TRANSPORTES URBANOS E INFRAESTRUTURA - SETIN	16
SUPERINTENDÊNCIA DE TRÂNSITO E TRANSPORTE DO SALVADOR - TRANSALVADOR	16
LICITAÇÕES	16
GABINETE DO PREFEITO - GABP	16
EMPRESA SALVADOR TURISMO - SALTUR	16
SECRETARIA MUNICIPAL DA FAZENDA - SEFAZ	16
SECRETARIA MUNICIPAL DE PLANEJAMENTO, TECNOLOGIA E GESTÃO - SEPLAG	16
SECRETARIA MUNICIPAL DA SAÚDE - SMS	17
SECRETARIA MUNICIPAL DE DESENVOLVIMENTO URBANO, HABITAÇÃO E MEIO AMBIENTE - SEDHAM	17
SUPERINTENDÊNCIA DE CONTROLE E ORDENAMENTO DO USO DO SOLO DO MUNICÍPIO - SUCOM	17
SECRETARIA MUNICIPAL DOS TRANSPORTES URBANOS E INFRAESTRUTURA - SETIN	17
SUPERINTENDÊNCIA DE CONSERVAÇÃO E OBRAS PÚBLICAS DO SALVADOR - SUCOP	17
COMPANHIA DE DESENVOLVIMENTO URBANO DO SALVADOR - DESAL	17
COMPANHIA DE TRANSPORTE DO SALVADOR - CTS	17
CONTRATOS	18
SECRETARIA MUNICIPAL DE PLANEJAMENTO, TECNOLOGIA E GESTÃO - SEPLAG	18
INSTITUTO DE PREVIDÊNCIA DO SALVADOR - PREVIS	20
SECRETARIA MUNICIPAL DA SAÚDE - SMS	20
SECRETARIA MUNICIPAL DE SERVIÇOS PÚBLICOS E PREVENÇÃO À VIOLÊNCIA - SESP	21
SECRETARIA MUNICIPAL DOS TRANSPORTES URBANOS E INFRAESTRUTURA - SETIN	21
SUPERINTENDÊNCIA DE CONSERVAÇÃO E OBRAS PÚBLICAS DO SALVADOR - SUCOP	21
SUPERINTENDÊNCIA DE TRÂNSITO E TRANSPORTE DO SALVADOR - TRANSALVADOR	21
CONVÊNIOS	22
SECRETARIA MUNICIPAL DO TRABALHO, ASSISTÊNCIA SOCIAL E DIREITOS DO CIDADÃO - SETAD	22
EDITAIS	22
SECRETARIA MUNICIPAL DA FAZENDA - SEFAZ	22
SECRETARIA MUNICIPAL DE PLANEJAMENTO, TECNOLOGIA E GESTÃO - SEPLAG	23
SECRETARIA MUNICIPAL DA SAÚDE - SMS	23
SECRETARIA MUNICIPAL DE DESENVOLVIMENTO URBANO, HABITAÇÃO E MEIO AMBIENTE - SEDHAM	23
SUPERINTENDÊNCIA DE CONTROLE E ORDENAMENTO DO USO DO SOLO DO MUNICÍPIO - SUCOM	23
SECRETARIA MUNICIPAL DOS TRANSPORTES URBANOS E INFRAESTRUTURA - SETIN	24
SUPERINTENDÊNCIA DE CONSERVAÇÃO E OBRAS PÚBLICAS DO SALVADOR - SUCOP	24
SUPERINTENDÊNCIA DE TRÂNSITO E TRANSPORTE DO SALVADOR - TRANSALVADOR	24
DIVERSOS - PUBLICAÇÃO FEITA NOS TERMOS DA LEI Nº 3.675/86	60

**Prefeitura
de Salvador****DIÁRIO OFICIAL DO
MUNICÍPIO**

Criado pelo art. 82 da Lei nº 3601, de 18 de fevereiro de 1986

Órgãos responsáveisCasa Civil
Secretaria Municipal de Comunicação
Rua Chile, nº 21 - CEP 40020-000
Salvador – Bahia – Brasil – Tel.: 2201-6265 / 3176-1422
www.salvador.ba.gov.brPrefeito de Salvador
João Henrique de Barradas CarneiroChefe da Casa Civil
Geraldo AbbehusenSubchefe
Paulo PinheiroSubchefe Institucional
Luciana HarthAssessor Especial
Castello NetoGestor de Tecnologia
Ricardo SeixasNúcleo de Editoração
Jorge PintoEditoração Eletrônica
Admilton Ferreira**Ouvidoria Geral do Município** – Para registrar reclamações, denúncias, sugestões ou elogios, acesse: www.ouvidoria.salvador.ba.gov.br ou ligue para (71) 2203-5008/5009. Fax: (71) 2203-5050, de segunda a sexta-feira, das 8h30 às 18 horas.**Serviço Salvador Atende** – Para solicitar serviços ou informação, acesse: www.salvadoratende.ba.gov.br ou ligue 156, de segunda a sexta-feira, das 8 às 18 horas.

EXECUTIVO**DECRETOS FINANCEIROS****DECRETO Nº 23.344 de 11 de outubro de 2012**

Altera o Quadro de Detalhamento da Despesa, da unidade orçamentária, na forma que indica e dá outras providências.

O PREFEITO MUNICIPAL DO SALVADOR, CAPITAL DO ESTADO DA BAHIA, no uso de suas atribuições, com fundamento no artigo 52, inciso V da Lei Orgânica do Município e em conformidade com o § único do artigo 29 da Lei nº 8.067, de 31 de agosto de 2011,

DECRETA:

Artigo 1º- Fica alterado o Quadro de Detalhamento da Despesa de 2012, da unidade orçamentária indicada no anexo integrante a este Decreto.

Artigo 2º - A Unidade Orçamentária abrangida por este Decreto e a Coordenadoria Central de Monitoramento da Execução Física e Orçamentária, deverão proceder aos registros resultantes do presente ato.

Artigo 3º- Este Decreto entra em vigor na data de sua publicação.

GABINETE DO PREFEITO MUNICIPAL DO SALVADOR, em 11 de outubro de 2012.

JOÃO HENRIQUE
Prefeito

GERALDO DIAS ABBEHUSEN
Chefe da Casa Civil

OSCIMAR ALVES TORRES
Secretário Municipal de Planejamento, Tecnologia e Gestão

RUY MARCOS MACEDO RAMOS
Secretário Municipal da Fazenda

ANEXO AO DECRETO Nº 23.344/2012

PREFEITURA MUN. DO SALVADOR		ALTERA O QUADRO DE DETALHAMENTO DA DESPESA				PAG:1
Valores em R\$ 1,00						
ÓRGÃO / UNIDADE	PROJETO / ATIVIDADE	ELEMENTO DE DESPESA	FONTES	ALOCAÇÃO	REDUÇÃO	
333202-FMLF	15.122.045.2000	3.1.90.11	000	127.500		
	15.122.045.2000	3.1.91.13	000	155.000		
	15.122.045.2000	3.1.90.13	000		282.500	
SUB-TOTAL				282.500		282.500
TOTAL GERAL				282.500		282.500

DECRETO Nº 23.339 de 11 de outubro de 2012

Abre ao Orçamento Fiscal, o Crédito Adicional Suplementar, na forma que indica e dá outras providências.

O PREFEITO MUNICIPAL DO SALVADOR, CAPITAL DO ESTADO DA BAHIA, no uso de suas atribuições, com fundamento no artigo 52, inciso XXVII da Lei Orgânica do Município e devidamente autorizado pela Lei Orçamentária Anual nº 8.163, de 29 de dezembro de 2011, em seu art. 8º, inciso IV,

DECRETA:

Artigo 1º- Fica aberto ao Orçamento Fiscal, o Crédito Adicional Suplementar, no valor de R\$ 20.000,00 (Vinte mil reais), na unidade orçamentária indicada no anexo a este Decreto.

Artigo 2º- A Unidade Orçamentária abrangida por este Decreto e a Coordenadoria Central de Monitoramento da Execução Física e Orçamentária, deverão proceder aos registros resultantes do presente ato.

Artigo 3º- Este Decreto entra em vigor na data de sua publicação.

GABINETE DO PREFEITO MUNICIPAL DO SALVADOR, em 11 de outubro de 2012.

JOÃO HENRIQUE
Prefeito

GERALDO DIAS ABBEHUSEN
Chefe da Casa Civil

OSCIMAR ALVES TORRES
Secretário Municipal de Planejamento, Tecnologia e Gestão

RUY MARCOS MACEDO RAMOS
Secretário Municipal da Fazenda

ANEXO AO DECRETO Nº 23.339/2012

PREFEITURA MUN. DO SALVADOR		CRÉDITO ADICIONAL SUPLEMENTAR			PAG:1
Valores em R\$ 1,00					
ÓRGÃO / UNIDADE	PROJETO / ATIVIDADE	ELEMENTO DE DESPESA	FONTES	SUPLEMENTAÇÃO	ANULAÇÃO
200002-CMS	01.031.038.2519	3.3.90.30	000	20.000	
	01.031.039.1312	3.3.90.39	000		20.000
SUB-TOTAL				20.000	20.000
TOTAL GERAL				20.000	20.000

DECRETO Nº 23.340 de 11 de outubro de 2012

Abre ao Orçamento da Seguridade Social, o Crédito Adicional Suplementar, na forma que indica e dá outras providências.

O PREFEITO MUNICIPAL DO SALVADOR, CAPITAL DO ESTADO DA BAHIA, no uso de suas atribuições, com fundamento no artigo 52, inciso XXVII da Lei Orgânica do Município e devidamente autorizado pela Lei Orçamentária Anual nº 8.163, de 29 de dezembro de 2011, em seu art. 8º, inciso IV,

DECRETA:

Artigo 1º- Fica aberto ao Orçamento da Seguridade Social, o Crédito Adicional Suplementar, no valor de R\$ 25.000,00 (vinte e cinco mil reais), na unidade orçamentária indicada no anexo a este Decreto.

Artigo 2º- A Unidade Orçamentária abrangida por este Decreto e a Coordenadoria Central de Monitoramento da Execução Física e Orçamentária, deverão proceder aos registros resultantes do presente ato.

Artigo 3º- Este Decreto entra em vigor na data de sua publicação.

GABINETE DO PREFEITO MUNICIPAL DO SALVADOR, em 11 de outubro de 2012

JOÃO HENRIQUE
Prefeito

GERALDO DIAS ABBEHUSEN
Chefe da Casa Civil

OSCIMAR ALVES TORRES
Secretário Municipal de Planejamento, Tecnologia e Gestão

RUY MARCOS MACEDO RAMOS
Secretário Municipal da Fazenda

ANEXO AO DECRETO Nº 23.340/2012

PREFEITURA MUN. DO SALVADOR		CRÉDITO ADICIONAL SUPLEMENTAR			PAG:1
Valores em R\$ 1,00					
ÓRGÃO / UNIDADE	PROJETO / ATIVIDADE	ELEMENTO DE DESPESA	FONTES	SUPLEMENTAÇÃO	ANULAÇÃO
261210-FMAS	08.244.026.1206	3.3.90.30	024	20.000	
	08.244.026.1210	3.3.90.47	007	5.000	
	08.244.026.2214	3.3.50.43	000		25.000
SUB-TOTAL				25.000	25.000
TOTAL GERAL				25.000	25.000

DECRETO Nº 23.341 de 11 de outubro de 2012

Abre ao Orçamento da Seguridade Social, o Crédito Adicional Suplementar, na forma que indica e dá outras providências.

O PREFEITO MUNICIPAL DO SALVADOR, CAPITAL DO ESTADO DA BAHIA, no uso de suas atribuições, com fundamento no artigo 52, inciso XXVII da Lei Orgânica do Município e devidamente autorizado pela Lei Orçamentária Anual nº 8.163, de 29 de dezembro de 2011, em seu art. 8º, inciso V, alínea a,

DECRETA:

Artigo 1º- Fica aberto ao Orçamento da Seguridade Social, o Crédito Adicional Suplementar, no valor de R\$ 1.355.000,00 (um milhão, trezentos e cinquenta e cinco mil reais), na unidade orçamentária indicada no anexo a este Decreto.

Artigo 2º- A Unidade Orçamentária abrangida por este Decreto e a Coordenadoria Central de Monitoramento da Execução Física e Orçamentária, deverão proceder aos registros resultantes do presente ato.

Artigo 3º- Este Decreto entra em vigor na data de sua publicação.

GABINETE DO PREFEITO MUNICIPAL DO SALVADOR, em 11 de outubro de 2012.

JOÃO HENRIQUE
Prefeito

GERALDO DIAS ABBEHUSEN
Chefe da Casa Civil

OSCAR ALVES TORRES
Secretário Municipal de Planejamento, Tecnologia e Gestão

RUY MARCOS MACEDO RAMOS
Secretário Municipal da Fazenda

ANEXO AO DECRETO Nº 23.341/2012

PREFEITURA MUN. DO SALVADOR		CRÉDITO ADICIONAL SUPLEMENTAR		PAG:1	
Valores em R\$ 1,00					
ÓRGÃO / UNIDADE	PROJETO / ATIVIDADE	ELEMENTO DE DESPESA	FONTE	SUPLEMENTAÇÃO	ANULAÇÃO
255002-PREVIS	09.272.045.2509	3.1.90.03	000	1.355.000	
	09.122.001.1094	3.3.90.39	050		100.000
	09.122.045.2001	3.3.90.30	050		200.000
	09.122.045.2001	3.3.90.35	050		35.000
	09.122.045.2001	3.3.90.36	050		50.000
	09.122.045.2001	3.3.90.37	050		300.000
	09.122.045.2001	3.3.90.92	050		120.000
	09.122.045.2001	3.3.91.39	050		200.000
	09.122.045.2001	4.4.90.52	050		100.000
	28.123.046.2901	3.3.90.92	050		250.000
SUB-TOTAL				1.355.000	1.355.000
TOTAL GERAL				1.355.000	1.355.000

DECRETO Nº 23.342 de 11 de outubro de 2012

Abre ao Orçamento Fiscal, o Crédito Adicional Suplementar, na forma que indica e dá outras providências.

O PREFEITO MUNICIPAL DO SALVADOR, CAPITAL DO ESTADO DA BAHIA, no uso de suas atribuições, com fundamento no artigo 52, inciso XXVII da Lei Orgânica do Município e devidamente autorizado pela Lei Orçamentária Anual nº 8.163, de 29 de dezembro de 2011, em seu art. 8º, inciso V, alínea c,

DECRETA:

Artigo 1º- Fica aberto ao Orçamento Fiscal, o Crédito Adicional Suplementar, no valor de R\$ 100.000,00(cem mil reais), na unidade orçamentária indicada no anexo a este Decreto.

Artigo 2º- A Unidade Orçamentária abrangida por este Decreto e a Coordenadoria Central de Monitoramento da Execução Física e Orçamentária, deverão proceder aos registros resultantes do presente ato.

Artigo 3º- Este Decreto entra em vigor na data de sua publicação.

GABINETE DO PREFEITO MUNICIPAL DO SALVADOR, em 11 de outubro de 2012

JOÃO HENRIQUE
Prefeito

GERALDO DIAS ABBEHUSEN
Chefe da Casa Civil

OSCAR ALVES TORRES
Secretário Municipal de Planejamento, Tecnologia e Gestão

RUY MARCOS MACEDO RAMOS
Secretário Municipal da Fazenda

ANEXO AO DECRETO Nº 23.342/2012

PREFEITURA MUN. DO SALVADOR		CRÉDITO ADICIONAL SUPLEMENTAR		PAG:1	
Valores em R\$ 1,00					
ÓRGÃO / UNIDADE	PROJETO / ATIVIDADE	ELEMENTO DE DESPESA	FONTE	SUPLEMENTAÇÃO	ANULAÇÃO
326402-SUCOP	15.122.045.2001	4.4.90.52	050	100.000	
	15.451.019.1132	4.4.90.51	024		100.000
SUB-TOTAL				100.000	100.000
TOTAL GERAL				100.000	100.000

DECRETO Nº 23.343 de 11 de outubro de 2012

Altera o Quadro de Detalhamento da Despesa, da unidade orçamentária, na forma que indica e dá outras providências.

O PREFEITO MUNICIPAL DO SALVADOR, CAPITAL DO ESTADO DA BAHIA, no uso de suas atribuições, com fundamento no artigo 52, inciso V da Lei Orgânica do Município e em conformidade com o § único do artigo 29 da Lei nº 8.067, de 31 de agosto de 2011,

DECRETA:

Artigo 1º- Fica alterado o Quadro de Detalhamento da Despesa de 2012, da unidade orçamentária indicada no anexo integrante a este Decreto.

Artigo 2º - A Unidade Orçamentária abrangida por este Decreto e a Coordenadoria Central de Monitoramento da Execução Física e Orçamentária, deverão proceder aos registros resultantes do presente ato.

Artigo 3º- Este Decreto entra em vigor na data de sua publicação.

GABINETE DO PREFEITO MUNICIPAL DO SALVADOR, em 11 de outubro de 2012.

JOÃO HENRIQUE
Prefeito

GERALDO DIAS ABBEHUSEN
Chefe da Casa Civil

OSCAR ALVES TORRES
Secretário Municipal de Planejamento, Tecnologia e Gestão

RUY MARCOS MACEDO RAMOS
Secretário Municipal da Fazenda

ANEXO AO DECRETO Nº 23.343/2012

PREFEITURA MUN. DO SALVADOR		ALTERA O QUADRO DE DETALHAMENTO DA DESPESA		PAG:1	
Valores em R\$ 1,00					
ÓRGÃO / UNIDADE	PROJETO / ATIVIDADE	ELEMENTO DE DESPESA	FONTE	ALOCAÇÃO	REDUÇÃO
326402-SUCOP	15.451.019.1132	4.4.90.92	030	2.008.000	
	15.451.019.1132	4.4.90.92	000		2.008.000
SUB-TOTAL				2.008.000	2.008.000
TOTAL GERAL				2.008.000	2.008.000

DECRETOS SIMPLES

DECRETOS de 11 de outubro de 2012

O PREFEITO MUNICIPAL DO SALVADOR, CAPITAL DO ESTADO DA BAHIA, no uso de suas atribuições,

RESOLVE:

Incorporar ao quadro de pessoal da Companhia de Governança Eletrônica de Salvador - COGEL, o empregado do quadro de pessoal da TRANSUR "em liquidação", **CARLOS ALBERTO MOUSINHO DE MEDEIROS**, matrícula 5817, na função de Analista Organizacional A, nível 1.

O PREFEITO MUNICIPAL DO SALVADOR, CAPITAL DO ESTADO DA BAHIA, no uso de suas atribuições,

RESOLVE:

Nomear **HILDENISIA DE SOUZA CHAGAS** para exercer o cargo em comissão de Coordenador Central, Grau 55, da Coordenadoria Central de Assistência Médica e Odontológica, da Diretoria Central de Assistência Médica e Saúde Ocupacional do Servidor da Secretaria Municipal de Planejamento, Tecnologia e Gestão.

O PREFEITO MUNICIPAL DO SALVADOR, CAPITAL DO ESTADO DA BAHIA, no uso de suas atribuições e tendo em vista o que consta do processo 10.499/2012-SMS e com fundamento no artigo 47 da Lei Complementar nº 01/91,

RESOLVE:

Considerar exonerada, a pedido, desde 06/09/2012, a servidora **LAISE MAIARA SANTOS SANTANA**, Profissional de Atendimento Integrado, na área de qualificação de Enfermeiro, Código 28004, lotada na Secretaria Municipal da Saúde.

O PREFEITO MUNICIPAL DO SALVADOR, CAPITAL DO ESTADO DA BAHIA, no uso de suas atribuições,

RESOLVE:

Considerar exonerada, a pedido, desde 31/08/2012, **NADJA MAGALI GONÇALVES** do cargo em comissão de Subcoordenador de Enfermagem do SAMU 192, da Coordenadoria Central do SAMU 192 da Secretaria Municipal da Saúde.

GABINETE DO PREFEITO MUNICIPAL DO SALVADOR, em 11 de outubro de 2012.



GABINETE DO PREFEITO - GABP

Conselho Municipal do Carnaval e Outras Festas Populares - CMCOFP

RESOLUÇÃO nº 04 /2012

Dispõe sobre: Convocação das Assembleias para o Estabelecimento da Ordem do Desfile em todos os Circuitos no Carnaval 2013.

O Conselho Municipal do Carnaval, no uso das atribuições que lhes confere a Lei Orgânica do Município de Salvador, e a lei 4.538/92, tendo em vista a necessidade de estabelecer o ordenamento do desfile para carnaval 2013.

Resolve:

Convocar todas as entidades carnavalescas inscritas que irão desfilar nos circuitos oficiais, para as Assembleias de definição da ordem de desfile das Entidades do Carnaval 2013 conforme datas e local abaixo :

Dia 18/10

Das 09:00h. as 11:00 h - Circuito Osmar (quinta, Sexta e Sábado)
Das 11:00h. as 13:00h. - Circuito Osmar (Domingo Segunda e Terça)

Das 14:00h. as 16:00 h - Circuito Dodô (Quinta, Sexta e Sábado)
Das 16:00h. as 18:00h - Circuito Dodô (Domingo Segunda e Terça)

Dia19/10

Das 09:00h. as 11:00 h - Circuito Batatinha

Auditório da Empresa de Turismo S/A - SALTUR

End: Av. Vasco da Gama, 206 - Dique do Tororó

Informações: 3498-1100 / 3176-4200

Salvador, 11 de Outubro de 2012.

CLÓVES CARNEIRO RAMOS
Secretário Geral

CASA CIVIL

Superintendência de Políticas para as Mulheres - SPM

PORTARIA Nº 042/2012

A SUPERINTENDENTE DE POLÍTICAS PARA AS MULHERES, no uso das suas atribuições que lhe confere o Art. 12, inciso I, alínea J do regimento interno da SPM, aprovado pelo Decreto nº 15.537/2005, de 07/03/2005, alterado pelo Decreto 19.409 de 18 de maio de 2009.

RESOLVE:

Designar a partir de 01/11/2012, a servidora Patricia Marques Nery Monteiro, matrícula nº 102, Chefe de Gabinete, Grau 55, para responder Cumulativamente, pelo cargo em comissão de Superintendente, Grau 58, em substituição a titular Ana Angélica de Araújo dos Santos, matrícula nº 094, por motivo de férias pelo período de 30 (trinta) dias.

GABINETE DA SUPERINTENDENTE DE POLÍTICAS PARA AS MULHERES, EM 11 DE OUTUBRO DE 2012.

ANA ANGÉLICA DE ARAÚJO DOS SANTOS
Superintendente

SECRETARIA MUNICIPAL DA FAZENDA - SEFAZ

DESPACHOS FINAIS DA ILMª SRª SUBSECRETÁRIA MUNICIPAL DA FAZENDA, DELEGAÇÃO DE COMPETÊNCIA- PORTARIA Nº 060/2012

DEFIRO

Não incidência relativa ao Imposto sobre a Transmissão Inter Vivos- ITIV.

Processo nº: 46215/2011

Interessado: MARIA WILMA VITORINO FEITOSA MOTA

(Inscrição Municipal nº.s 270.665-2,273.146-0,379.438-5,393.860-3,393.880-8,393.881-6,407.832-2,560.951-8,560.915-1,561.228-4,561.170-9,560.913-5,560.924-0,560.898-8,560.9-12-7,560.914-3,560.925-9,560.952-6,561.122-9,561.189-0,560.926-7,560.935-6,561.124-5,561.192-0,560.927-5,560.910-0,561.138-5,560.936-4,561.223-3,561.225-0,561.139-3,560.960-7,561.227-6560.891-0)

Isenção relativa ao Imposto sobre a Transmissão Inter Vivos- ITIV.

Processo nº: 46322/2012

Interessado: CARLOS SAMPAIO PASSOS

(Inscrição Municipal nº 702.850-4)

Transferência de crédito, relativa ao Imposto sobre a Transmissão Inter Vivos- ITIV, exercício 2011, pago na inscrição nº 680.356-3, para o imóvel de inscrição nº 680.293-1.

Processo nº: 25221/2012

Interessado: INOCÊNCIA OLIVEIRA ALCANTARA

(Inscrição Municipal nº 680.293-1)

Transferência de crédito, relativa ao Imposto sobre a Transmissão Inter Vivos- ITIV, exercício 2009, pago na inscrição nº 598.126-3, para o imóvel de inscrição nº 598.128-0.

Processo nº: 83/2012

Interessado: VANDA VELOSO

(Inscrição Municipal nº 598.128-0)

Transferência de crédito, relativa ao Imposto sobre a Transmissão Inter Vivos- ITIV, exercício 2011, pago na inscrição nº 623.728-2, para o imóvel de inscrição nº 645.050-4.

Processo nº: 22871/2012

Interessado: SEBASTIÃO JOSÉ MIRANDA

(Inscrição Municipal nº 645.050-4)

Transferência de crédito, relativa ao Imposto sobre a Propriedade Predial e Territorial Urbana- IPTU e a Taxa de Resíduos Sólidos Domiciliares- TRSD, exercícios 2011 e 2012, pago na inscrição nº 66.748-0, para a inscrição sob nº 78.138-0, no respectivo exercício.

Processo nº: 55177/2012

Interessado: OLÍVIO LOPES DAVID

(Inscrição Municipal nº 78.138-0)

Transferência de crédito, relativa ao Imposto sobre a Propriedade Predial e Territorial Urbana- IPTU e a Taxa de Resíduos Sólidos Domiciliares- TRSD, exercício 2012, pago na inscrição nº 604.717-3, para a inscrição sob nº 604.495-6, no exercício de 2012.

Processo nº: 45640/2012 e processo nº 4453/2012 (apenso)

Interessado: RR LOCAÇÕES DE IMÓVEIS LTDA

(Inscrição Municipal nº 604.495-6)

INDEFIRO

Isenção da Taxa de Fiscalização e Funcionamento- TFF.

Processo nº: 55963/2012

Interessado: COOPERATIVA HABIT. DA POLICIA MILITAR- COHAPM

(Inscrição Municipal no CGA sob nº 155.647/001-91)

Salvador, 05 de Outubro de 2012

LISIANE MARIA GUIMARAES SOARES
Subsecretária Municipal da Fazenda

Conselho Municipal de Contribuintes - CMC

CONSELHO PLENO

PAUTA PARA SESSÃO ORDINÁRIA DO DIA/HORA 29/11/2012 09:00 NA RUA DO TIRA CHAPÉU, Nº6, ED. N. SA. D'AJUDA - CENTRO, 1º ANDAR.
REPRESENTANTE PGMS: ANDREA CLAUDIA RIBEIRO OLIVEIRA.

NOTIF. FISCAL DE LANÇAMENTO: 1631 - 2011 - ITIV

NOTIFICANTES: LIVIA MARIA MARQUES SAMPAIO

RECORRIDO: Bruno Andrade Goes Monteiro

RELATOR: ANTONIO LUIZ NOGUEIRA CHAVES

RECORRENTE:FAZENDA PÚBLICA MUNICIPAL

NOTIF. FISCAL DE LANÇAMENTO: 1776 - 2009 - ISS

NOTIFICANTES: JULIO FERNANDES DO SACRAMENTO FILHO

RECORRIDO: PLANETARIUM FEST TURISMO E EVENTOS LTDA

RELATOR: DIOGO BORGES DA SILVA TELLES

RECORRENTE:FAZENDA PÚBLICA MUNICIPAL

NOTIF. FISCAL DE LANÇAMENTO: 3076 - 2004 - IPTU

NOTIFICANTES: GELSON DOS SANTOS OLIVEIRA

RECORRIDO: J N J PROJETOS E CONSTRUÇÕES LTDA

RELATOR: EDUARDO CEZAR G BRAGA

RECORRENTE:FAZENDA PÚBLICA MUNICIPAL

NOTIF. FISCAL DE LANÇAMENTO: 3463 - 2006 - IPTU

NOTIFICANTES: MARCELO GUENE DE OLIVEIRA

RECORRIDO/RECORRENTE: MONDIAL DO BRASIL ESP LTDA
RELATOR: SARA SANTOS SANTANA
ADVOGADO: RICARDO GESTEIRA RAMOS E OUTRO
RECORRENTE/RECORRIDO:FAZENDA PÚBLICA MUNICIPAL

NOTIF. FISCAL DE LANÇAMENTO: 3515 - 2006 - IPTU
NOTIFICANTES: MARCELO GUENE DE OLIVEIRA
RECORRIDO/RECORRENTE: FUNDAÇÃO DE SEGURIDADE DO BANCO ECONOMICO SA
RELATOR: NEUZITON TORRES RAPADURA
ADVOGADO: RICARDO GESTEIRA RAMOS E OUTRO
RECORRENTE/RECORRIDO:FAZENDA PÚBLICA MUNICIPAL

Salvador, 11 de outubro de 2012

WELLINGTON DO CARMO CRUZ
Presidente

EDITAL

Ficam cientificados, na forma da Lei, os contribuintes considerados revéis nos (as) Autos de Infração/Notificações Fiscais de Lançamento a seguir identificados (as), de que os processos relacionados abaixo foram encaminhados para **inscrição em Dívida Ativa**, após a 2ª JUNTA DE JULGAMENTO DO CONSELHO MUNICIPAL DE CONTRIBUINTES ter reconhecido a sua conformidade com a legislação, em face do que dispõe o inciso III do art. 320 da Lei n. 7.186/2006 e o art. 10 do seu Regimento Interno, aprovado pelo Decreto n. 13.045/2001 e alterado pelo Decreto n. 17.382/2007.

PROC Nº	AI/NFL	Nº INSC	CONTRIBUINTE
345882012	19962012	00079400677	Banco Bradesco S/A
308692012	19242012	20577600156	Geraservice Serviços e Comércio de Grupo Geradores Ltda
534112011	8802152011	32314700181	Panamericano Prestadora de Serviços Ltda
386902012	8802222012	006390889	Genesis Empre. E Participações Ltda
391482012	22332012	639088-9	Genesis Empre. E Participações Ltda
1256922009	72212009	373039-5	Edmundo Amissi Garcia
353442012	21312012	6805566	Flávia Alessandra de Oliveira Freire
353452012	21302012	6805566	Flávia Alessandra de Oliveira Freire
352392012	21562012	6805698	Irene Monica Grau Caceres
352332012	21572012	6805698	Irene Monica Grau Caceres
349562012	21152012	6805485	Irene Monica Grau Caceres
352852012	21432012	6805620	Mario Guiseppa Mazzafera Junior
353522012	21242012	6805531	Mario Guiseppa Mazzafera Junior

Salvador, 11 de outubro de 2012

WELLINGTON DO CARMO CRUZ
Presidente do CMC

2ª JUNTA DE JULGAMENTO

RETIFICAÇÃO

PUBLICADO NO DOM Nº 5.711 DE 09/10/2012
PAUTA PARA SESSÃO ORDINÁRIA DO DIA/HORA 20/11/2012 09:00 NA RUA DO TIRA CHAPÉU, Nº 6, ED. N. SA. D'AJUDA - CENTRO, 1º ANDAR

ONDE SE LÊ:
REPRESENTANTE PGMS: ANDREA CLAUDIA RIBEIRO OLIVEIRA

LEIA-SE:
REPRESENTANTE PGMS: MARIZELIA CARDOSO SALES

Salvador, 11 de outubro de 2012

WELLINGTON DO CARMO CRUZ
Presidente

2ª JUNTA DE JULGAMENTO

RETIFICAÇÃO

PUBLICADO NO DOM Nº 5.711 DE 09/10/2012
PAUTA PARA SESSÃO ORDINÁRIA DO DIA/HORA 20/11/2012 09:10 NA RUA DO TIRA CHAPÉU, Nº 6, ED. N. SA. D'AJUDA - CENTRO, 1º ANDAR

ONDE SE LÊ:
REPRESENTANTE PGMS: ANDREA CLAUDIA RIBEIRO OLIVEIRA

LEIA-SE:
REPRESENTANTE PGMS: MARIZELIA CARDOSO SALES

Salvador, 11 de outubro de 2012

WELLINGTON DO CARMO CRUZ
Presidente

3ª JUNTA DE JULGAMENTO

RETIFICAÇÃO

PUBLICADO NO DOM Nº 5.711 DE 09/10/2012
PAUTA PARA SESSÃO ORDINÁRIA DO DIA/HORA 27/11/2012 09:00 NA RUA DO TIRA CHAPÉU, Nº 6, ED. N. SA. D'AJUDA - CENTRO, 1º ANDAR

ONDE SE LÊ:
REPRESENTANTE PGMS: MARIZELIA CARDOSO SALES

LEIA-SE:
REPRESENTANTE PGMS: ANDREA CLAUDIA RIBEIRO OLIVEIRA

Salvador, 11 de outubro de 2012

WELLINGTON DO CARMO CRUZ
Presidente

3ª JUNTA DE JULGAMENTO

RETIFICAÇÃO

PUBLICADO NO DOM Nº 5.711 DE 09/10/2012
PAUTA PARA SESSÃO ORDINÁRIA DO DIA/HORA 27/11/2012 09:10 NA RUA DO TIRA CHAPÉU, Nº 6, ED. N. SA. D'AJUDA - CENTRO, 1º ANDAR

ONDE SE LÊ:
REPRESENTANTE PGMS: MARIZELIA CARDOSO SALES

LEIA-SE:
REPRESENTANTE PGMS: ANDREA CLAUDIA RIBEIRO OLIVEIRA

Salvador, 11 de outubro de 2012

WELLINGTON DO CARMO CRUZ
Presidente

SECRETARIA MUNICIPAL DE PLANEJAMENTO, TECNOLOGIA E GESTÃO - SEPLAG

DESPACHOS FINAIS DO SR. SECRETÁRIO - DELEGAÇÃO DE COMPETÊNCIA - DECRETO 7047/1984

AVERBAÇÃO DE TEMPO DE SERVIÇO - DEFERIDA

185/2012 - SECOM - MARIA DO SOCORRO ALMEIDA SILVA - 1.381 DIAS
4162/2012 - SECULT - CLEYDE MOUTINHO DOS SANTOS - 1.449 DIAS
3254/2007 - SECULT - MARIA CRISTINA DE A. GOMES - 1.908 DIAS
3955/2012 - SECULT - IVANILZA ALVES DE OLIVEIRA - 3.628 DIAS
3800/2012 - SECULT - JOSÉ RAIMUNDO DOS SANTOS - 2.924 DIAS
1027/2012 - SECULT - LUZIA MARCIA SANTOS DE MENESES - 5.364 DIAS
2327/2012 - SECULT - ELISA MARIA REIS P. DE LEMOS - 2.085 DIAS
2507/2012 - SECULT - JOSEMIRA DE JESUS COSTA - 2.689 DIAS
3517/2012 - SECULT - MARCIA MANUELA M. DA S. CARVALHO - 1.670 DIAS
3816/2012 - SECULT - JOSANA CRISTINA DOS SANTOS - 1.013 DIAS
3597/2012 - SECULT - MARIA CLARA DA L. VASCONCELLOS - 814 DIAS
3534/2012 - SECULT - MIRIAN MARTINS PEREIRA - 3.955 DIAS
3903/2012 - SECULT - SIMONE ALBUQUERQUE DE BRITO - 2.660 DIAS
54699/2012 - SEFAZ - ÉZIO FONSECA DE SOUSA - 2.279 DIAS

DESAVERBAÇÃO DE TEMPO DE SERVIÇO - DEFERIDA

4163/2012 - SECULT - MÔNICA COSTA CORREIA - 4.578 DIAS

RESCISÃO DE CONTRATO TEMPORÁRIO REDA - DEFERIDO

8542/2012 - SMS - MARINA GARCIA CARDOSO

GABINETE DA DIRETORIA CENTRAL DE GESTÃO DE PESSOAS, em 10 de outubro de 2012.

GILDASIO ROCHA

Diretor Central de Gestão de Pessoas

SECRETARIA MUNICIPAL DA EDUCAÇÃO, CULTURA, ESPORTE E LAZER - SECULT

PORTARIA Nº. 476/2012

O SECRETÁRIO MUNICIPAL DA EDUCAÇÃO, CULTURA, ESPORTE E LAZER, no uso de

suas atribuições, considerando a determinação do Exmo. Prefeito João Henrique de Barradas Carneiro, constante no PR-CASA CIVIL nº 2977/2012,
RESOLVE:

Constituir Comissão para apurar a execução do Convênio nº 002/2012, celebrado entre o Município do Salvador / SECULT, a Universidade do Estado da Bahia - UNEB e a Organização Não Governamental Pierre Bourdieu, publicado no Diário Oficial do Município nº 5.644 de 05 de julho de 2012, nos seguintes termos:

Art. 1º Fica constituída Comissão Especial para analisar a execução do Convênio nº 002/2012, celebrado entre o Município do Salvador / SECULT, a Universidade do Estado da Bahia - UNEB e a Organização Não Governamental Pierre Bourdieu, publicado no Diário Oficial do Município, cujo extrato foi publicado no Diário Oficial do Município nº 5.644 de 05 de julho de 2012.

Art. 2º A Comissão Especial, formada por servidores da SECULT, terá a seguinte composição: Luciano Gomes Barros Pereira, Assessor Especial, matrícula nº 878.774, que presidirá a Comissão; Consuelo Souza Vidal, Subcoordenadora de Prestação de Contas do Fundo Municipal de Educação - FME, matrícula nº 877.966; Inara Sampaio Moura Menezes, Assessora - Chefe, matrícula nº 876.031, Gilberto Ribeiro Barreto, Assessor de Ensino, matrícula nº 15.111 e Daniela Fernanda da Hora Correia, Subcoordenadora de Projetos Pedagógicos da Coordenadoria de Ensino e Apoio Pedagógico, matrícula nº 871.062.

Art. 3º Compete à Comissão Especial:

I - Verificar o Convênio nº 002/2012 quanto à regularidade das despesas nos aspectos fiscal, contábil, financeiro e na avaliação dos resultados alcançados com ênfase na regularidade da execução físico-financeira e no cumprimento do(s) objeto(s) pactuado(s);

II - realizar análise nos documentos apresentados;

III - requisitar documentos;

IV - notificar os responsáveis para prestar esclarecimentos;

V - emitir relatórios e pareceres técnicos parciais; e

VI - desenvolver outras atividades correlatas.

Parágrafo Único. Fica a Comissão Especial autorizada a realizar quaisquer atividades não previstas neste artigo desde que compatíveis com a finalidade da presente Portaria bem como com o ordenamento jurídico vigente.

Art. 4º A comissão Especial terá o prazo de 15 dias (quinze) dias úteis, a partir da data de publicação desta Portaria, para apresentar Relatório e Parecer ao Secretário da SECULT que encaminhará à Controladoria Geral do Município - CGM para emissão de Parecer Conclusivo. Parágrafo Único. Este prazo poderá ser prorrogado desde que devidamente justificado e expressamente autorizado pelo Secretário da SECULT.

Art. 5º Esta Portaria entra em vigor na data de sua publicação.

GABINETE DA SECRETARIA MUNICIPAL DA EDUCAÇÃO, CULTURA, ESPORTE E LAZER, em 11 de outubro de 2012.

JOÃO CARLOS BACELAR
Secretário

SECRETARIA MUNICIPAL DA SAÚDE - SMS

PORTARIA N.º 288/2012

A SECRETÁRIA MUNICIPAL DA SAÚDE, no uso de suas atribuições e tendo em vista o disposto no artigo 15, inciso XI, do Regimento da Secretaria Municipal da Saúde.

RESOLVE:

Dispensar, a pedido, desde 12/09/2012, a servidora **TELMA SUELY PEREIRA SANTOS**, mat. nº. 977700, da Função de Confiança de CHEFE DE SETOR B, grau 63, do Setor de Monitoramento da Rede Ambulatorial, da Auditoria, desta Secretaria Municipal da Saúde.

GABINETE DA SECRETÁRIA MUNICIPAL DA SAÚDE, 17 de setembro de 2012.

TATIANA MARIA PARAÍSO
Secretária Municipal da Saúde

PORTARIA N.º 293/2012

A SECRETÁRIA MUNICIPAL DA SAÚDE, no uso de suas atribuições e tendo em vista o disposto no artigo 15, inciso XI, do Regimento da Secretaria Municipal da Saúde.

RESOLVE:

Designar a partir de **01/10/2012**, a servidora **MARILDA DA SILVA MENDONÇA** mat. nº 981028, CHEFE DE SETOR B, para responder cumulativamente pelo Cargo em Comissão de SUBCOORDENADOR, grau 53, da Subcoordenadoria de Atenção e Vigilância a Saúde, da Coordenadoria de Distrito Sanitário, em substituição da titular **EDNALVA DE SOUZA SANTOS DA SILVA**, mat. 117730, por motivo de férias regulamentares, pelo período de 30 dias.

GABINETE DA SECRETÁRIA MUNICIPAL DA SAÚDE, 20 de setembro de 2012.

TATIANA MARIA PARAÍSO
Secretária Municipal da Saúde

PORTARIA N.º 294/2012

A SECRETÁRIA MUNICIPAL DA SAÚDE, no uso de suas atribuições e tendo em vista o disposto no artigo 15, inciso XI, do Regimento da Secretaria Municipal da Saúde.

RESOLVE:

Designar a partir de **01/10/2012**, a servidora **MARIA NEUZA ARAUJO GOMES** mat. nº 983831, ENCARREGADA, para responder cumulativamente pelo Cargo em Comissão de GERENTE DE UNIDADE DE SAÚDE TIPO A, grau 52, do Centro de Saúde Cardeal da Silva, em substituição da titular **ISABELA ALMEIDA SILVA**, mat. 987906, por motivo de férias regulamentares, pelo período de 30 dias.

GABINETE DA SECRETÁRIA MUNICIPAL DA SAÚDE, 20 de setembro de 2012.

TATIANA MARIA PARAÍSO
Secretária Municipal da Saúde

PORTARIA N.º 295/2012

A SECRETÁRIA MUNICIPAL DA SAÚDE, no uso de suas atribuições e tendo em vista o disposto no artigo 15, inciso XI, do Regimento da Secretaria Municipal da Saúde.

RESOLVE:

Designar a partir de **01/10/2012**, a servidora **TONIA MARIA CARNEIRO FALCAO**, mat. nº. 977430, para responder pela Função de Confiança de ENCARREGADA, grau 61, da Coordenadoria de Saúde Ambiental, durante o impedimento legal da titular **KÁTIA MARIA DE ALENCAR FREITAS** mat. 977810, por motivo de férias regulamentares, pelo período de 30 dias.

GABINETE DA SECRETÁRIA MUNICIPAL DA SAÚDE, 20 de setembro de 2012.

TATIANA MARIA PARAÍSO
Secretária Municipal da Saúde

PORTARIA N.º 296/2012

A SECRETÁRIA MUNICIPAL DA SAÚDE, no uso de suas atribuições e tendo em vista o disposto no artigo 15, inciso XI, do Regimento da Secretaria Municipal da Saúde.

RESOLVE:

Designar a partir de **01/10/2012**, a servidora **GILMARA SODRÉ MACEDO**, mat. nº. 980540, para responder pela Função de Confiança de CHEFE DE SETOR B, grau 63, do Setor de Vigilância e Zoonoses, do Distrito Sanitário São Caetano/Valéria, durante o impedimento legal da titular **RAILDA SANTOS DE ALELUIA** mat. 977850, por motivo de férias regulamentares, pelo período de 30 dias.

GABINETE DA SECRETÁRIA MUNICIPAL DA SAÚDE, 20 de setembro de 2012.

TATIANA MARIA PARAÍSO
Secretária Municipal da Saúde

PORTARIA N.º 297/2012

A SECRETÁRIA MUNICIPAL DA SAÚDE, no uso de suas atribuições e tendo em vista o disposto no artigo 15, inciso XI, do Regimento da Secretaria Municipal da Saúde.

RESOLVE:

Designar a partir de **01/10/2012**, a servidora **MONICA PONDÉ FRAGA LIMA DE OLIVEIRA** mat. nº 117409, SUBGERENTE, para responder cumulativamente pelo Cargo em Comissão de GERENTE DE UNIDADE DE SAÚDE TIPO B, grau 53, do Centro de Controle de Zoonoses, em substituição do titular **MARCELO BISPO DE ALMEIDA**, mat. 980808, por motivo de férias regulamentares, pelo período de 30 dias.

GABINETE DA SECRETÁRIA MUNICIPAL DA SAÚDE, 20 de setembro de 2012.

TATIANA MARIA PARAÍSO
Secretária Municipal da Saúde

PORTARIA N.º 298/2012

A SECRETÁRIA MUNICIPAL DA SAÚDE, no uso de suas atribuições e tendo em vista o disposto no artigo 15, inciso XI, do Regimento da Secretaria Municipal da Saúde.

RESOLVE:

Designar a partir de **01/10/2012**, a servidora **NEUSA ARAUJO DA SILVA**, mat. nº. 534721, para responder pela Função de Confiança de CHEFE DE SETOR B, grau 63, do Setor de Acompanhamento de Ações e Serviços de Saúde, do Distrito Sanitário Centro Histórico, durante o impedimento legal da titular **DAMASIA CARVALHO DE OLIVEIRA FERNANDES** mat. 981201,

por motivo de férias regulamentares, pelo período de 30 dias.

GABINETE DA SECRETÁRIA MUNICIPAL DA SAÚDE, 20 de setembro de 2012.

TATIANA MARIA PARAÍSO
Secretária Municipal da Saúde

PORTARIA N.º 299/2012

A SECRETÁRIA MUNICIPAL DA SAÚDE, no uso de suas atribuições e tendo em vista o disposto no artigo 15, inciso XI, do Regimento da Secretaria Municipal da Saúde.

RESOLVE:

Designar a partir de **01/10/2012**, a servidora **CRISTIANA OLIVEIRA MATOS**, mat. nº. 977196, para responder pela Função de Confiança de CHEFE DE SETOR B, grau 63, do Setor de Epidemiologia e Análise da Informação em Saúde, do Distrito Sanitário Pau da Lima, durante o impedimento legal da titular **ANGÉLICA ANDRADE SANTOS** mat. 977586, por motivo de Licença Premio, pelo período de 30 dias.

GABINETE DA SECRETÁRIA MUNICIPAL DA SAÚDE, 20 de setembro de 2012.

TATIANA MARIA PARAÍSO
Secretária Municipal da Saúde

PORTARIA N.º 300/2012

A SECRETÁRIA MUNICIPAL DA SAÚDE, no uso de suas atribuições e tendo em vista o disposto no artigo 15, inciso XI, do Regimento da Secretaria Municipal da Saúde.

RESOLVE:

Designar a partir de **01/10/2012**, a servidora **MARIA VIRGINIA LOUREIRO DE MELO FERREIRA** mat. nº 977402, SUBGERENTE, para responder cumulativamente pelo Cargo em Comissão de SUBCOORDENADOR, grau 53, da Subcoordenadoria de Acompanhamento Distrital, da Coordenadoria de Distrito Sanitário, em substituição da titular **MARIA ROSELY COSTA ROCHA**, mat. 983685, por motivo de férias regulamentares, pelo período de 30 dias.

GABINETE DA SECRETÁRIA MUNICIPAL DA SAÚDE, 20 de setembro de 2012.

TATIANA MARIA PARAÍSO
Secretária Municipal da Saúde

PORTARIA N.º 301/2012

A SECRETÁRIA MUNICIPAL DA SAÚDE, no uso de suas atribuições e tendo em vista o disposto no artigo 15, inciso XI, do Regimento da Secretaria Municipal da Saúde.

RESOLVE:

Considerar designada a partir de **01/08/2012**, a servidora **MARCIA TORRES DE ALBUQUERQUE**, mat. nº. 980918, para responder pelo Cargo em Comissão de GERENTE DE UNIDADE DE SAÚDE TIPO A, grau 52, do Centro de Saúde César Vaz de Carvalho, durante o impedimento legal da titular **CLAUDIA GRAÇA CHAGAS** mat. 981283, por motivo de férias regulamentares, pelo período de 30 dias.

GABINETE DA SECRETÁRIA MUNICIPAL DA SAÚDE, 20 de setembro de 2012.

TATIANA MARIA PARAÍSO
Secretária Municipal da Saúde

PORTARIA N.º 306/2012

A SECRETÁRIA MUNICIPAL DA SAÚDE, no uso de suas atribuições e tendo em vista o disposto no artigo 15, inciso XI, do Regimento da Secretaria Municipal da Saúde.

RESOLVE:

Designar a partir de **01/10/2012**, o servidor **ALBERTO LESSA MORAIS SILVA**, mat. nº. 980901, ENCARREGADO, para responder cumulativamente pela Função de Confiança de CHEFE DE SETOR B, grau 63, do Setor de Comunicação e Documentação, da Coordenadoria Administrativa - CAD, durante o impedimento legal da titular **ROSÁLIA GONÇALVES DE JESUS** mat. 981492, por motivo de férias regulamentares, pelo período de 30 dias.

GABINETE DA SECRETÁRIA MUNICIPAL DA SAÚDE, 03 de outubro de 2012.

TATIANA MARIA PARAÍSO
Secretária Municipal da Saúde

PORTARIA N.º 307/2012

A SECRETÁRIA MUNICIPAL DA SAÚDE, no uso de suas atribuições e tendo em vista o disposto no artigo 15, inciso XI, do Regimento da Secretaria Municipal da Saúde.

RESOLVE:

Designar a partir de **01/10/2012**, a servidora **LUCILEIDE GOMES SANTOS**, mat. nº. 981023, para responder pela Função de Confiança de CHEFE DE SETOR A, grau 62, do Setor de Controle de Patrimônio, da Subcoordenadoria de Material e Patrimônio, da Coordenadoria Administrativa - CAD, durante o impedimento legal da titular **RUINALVA DE CARVALHO SANTOS** mat. 19626, por motivo de Licença Prêmio, pelo período de 60 dias.

GABINETE DA SECRETÁRIA MUNICIPAL DA SAÚDE, 03 de outubro de 2012.

TATIANA MARIA PARAÍSO
Secretária Municipal da Saúde

PORTARIA N.º 308/2012

A SECRETÁRIA MUNICIPAL DA SAÚDE, no uso de suas atribuições e tendo em vista o disposto no artigo 15, inciso XI, do Regimento da Secretaria Municipal da Saúde.

RESOLVE:

Designar a partir de **01/10/2012**, a servidora **NIVEA PRISCILA DA SILVA SANTOS** mat. nº 981107, ENCARREGADA, para responder cumulativamente pelo Cargo em Comissão de SUBCOORDENADOR, grau 53, da Subcoordenadoria Administrativa de Distrito Sanitário, da Coordenadoria de Distrito Sanitário, em substituição do titular **PAULO GALDINO SILVA LEITE**, mat. 117832, por motivo de férias regulamentares, pelo período de 30 dias.

GABINETE DA SECRETÁRIA MUNICIPAL DA SAÚDE, 03 de outubro de 2012.

TATIANA MARIA PARAÍSO
Secretária Municipal da Saúde

PORTARIA N.º 309/2012

A SECRETÁRIA MUNICIPAL DA SAÚDE, no uso de suas atribuições e tendo em vista o disposto no artigo 15, inciso XI, do Regimento da Secretaria Municipal da Saúde.

RESOLVE:

Designar a partir de **01/10/2012**, a servidora **TEREZA CRISTINA MOREIRA DE OLIVEIRA SANTOS** mat. nº 22072, CHEFE DE SETOR A, para responder cumulativamente pelo Cargo em Comissão de SUBCOORDENADOR, grau 53, da Subcoordenadoria Administrativa de Distrito Sanitário, da Coordenadoria de Distrito Sanitário, em substituição do titular **PAULO ROBERTO MESQUITA**, mat. 981385, por motivo de férias regulamentares, pelo período de 30 dias.

GABINETE DA SECRETÁRIA MUNICIPAL DA SAÚDE, 03 de outubro de 2012.

TATIANA MARIA PARAÍSO
Secretária Municipal da Saúde

PORTARIA N.º 310/2012

A SECRETÁRIA MUNICIPAL DA SAÚDE, no uso de suas atribuições e tendo em vista o disposto no artigo 15, inciso XI, do Regimento da Secretaria Municipal da Saúde.

RESOLVE:

Designar a partir de **01/10/2012**, a servidora **GILCIMEIRE SANTA ROSA COSTA** mat. nº 981093, CHEFE DE SETOR A, para responder cumulativamente pelo Cargo em Comissão de SUBCOORDENADOR, grau 53, da Subcoordenadoria de Acompanhamento Distrital, da Coordenadoria de Distrito Sanitário, em substituição do titular **NORMAND JORGE PEREIRA FARIAS**, mat. 985512, por motivo de férias regulamentares, pelo período de 30 dias.

GABINETE DA SECRETÁRIA MUNICIPAL DA SAÚDE, 03 de outubro de 2012.

TATIANA MARIA PARAÍSO
Secretária Municipal da Saúde

PORTARIA N.º 311/2012

A SECRETÁRIA MUNICIPAL DA SAÚDE, no uso de suas atribuições e tendo em vista o disposto no artigo 15, inciso XI, do Regimento da Secretaria Municipal da Saúde.

RESOLVE:

Designar a partir de **01/10/2012**, a servidora **NILZA PEREIRA DE OLIVEIRA**, mat. nº. 977237, para responder pelo Cargo em Comissão de GERENTE DE UNIDADE DE SAÚDE TIPO A, grau 52, do Centro de Saúde Prof. Bezerra Lopes, durante o impedimento legal da titular **ALDA DE FREITAS VELOSO MACHADO DA SILVA** mat. 977926, por motivo de férias regulamentares, pelo período de 30 dias.

GABINETE DA SECRETÁRIA MUNICIPAL DA SAÚDE, 03 de outubro de 2012.

TATIANA MARIA PARAÍSO
Secretária Municipal da Saúde

PORTARIA N.º 312/2012

A SECRETÁRIA MUNICIPAL DA SAÚDE, no uso de suas atribuições e tendo em vista o disposto no artigo 15, inciso XI, do Regimento da Secretaria Municipal da Saúde.

RESOLVE:

Considerar designada a partir de **03/09/2012**, a servidora **TATIANA DA CRUZ DE ALMEIDA**, mat. nº. 981065, para responder pelo Cargo em Comissão de GERENTE DE UNIDADE DE SAÚDE TIPO A, grau 52, da Unidade de Saúde da Família San Martin, durante o impedimento legal da titular **ELISABETE LEMOS REGO** mat. 986421, por motivo de férias regulamentares, pelo período de 30 dias.

GABINETE DA SECRETÁRIA MUNICIPAL DA SAÚDE, 03 de outubro de 2012.

TATIANA MARIA PARAÍSO
Secretária Municipal da Saúde

PORTARIA N.º 313/2012

A SECRETÁRIA MUNICIPAL DA SAÚDE, no uso de suas atribuições e tendo em vista o disposto no artigo 15, inciso XI, do Regimento da Secretaria Municipal da Saúde.

RESOLVE:

Designar a partir de **01/10/2012**, a servidora **AUREA LUCIA SACRAMENTO REIS**, mat. nº. 257599, para responder pela Função de Confiança de CHEFE DE SETOR A, grau 62, do Setor de Arquivo Médico-Estatístico, do Centro de Saúde Helio Machado, durante o impedimento legal da titular **NATANIA DE FATIMA REIS EMBIRUÇU** mat. 19869, por motivo de Licença Premio, pelo período de 30 dias.

GABINETE DA SECRETÁRIA MUNICIPAL DA SAÚDE, 03 de outubro de 2012.

TATIANA MARIA PARAÍSO
Secretária Municipal da Saúde

PORTARIA N.º 314/2012

A SECRETÁRIA MUNICIPAL DA SAÚDE, no uso de suas atribuições e tendo em vista o disposto no artigo 15, inciso XI, do Regimento da Secretaria Municipal da Saúde.

RESOLVE:

Considerar designada a partir de **03/09/2012**, a servidora **JACIRA SANTANA MENDES MAIA**, mat. nº. 17171, para responder pela Função de Confiança de CHEFE DE SETOR A, grau 62, do Setor de Arquivo Médico-Estatístico, do Centro de Saúde Mental Aristides Novis, durante o impedimento legal da titular **JOSETE SILVA SANTANA** mat. 17542, por motivo de Licença Premio, pelo período de 30 dias.

GABINETE DA SECRETÁRIA MUNICIPAL DA SAÚDE, 03 de outubro de 2012.

TATIANA MARIA PARAÍSO
Secretária Municipal da Saúde

PORTARIA N.º 315/2012

A SECRETÁRIA MUNICIPAL DA SAÚDE, no uso de suas atribuições e tendo em vista o disposto no artigo 15, inciso XI, do Regimento da Secretaria Municipal da Saúde.

RESOLVE:

Designar a partir de **01/10/2012**, a servidora **ALDAIR SOUZA MOREIRA**, mat. nº. 104226, para responder pela Função de Confiança de CHEFE DE SETOR A, grau 62, do Setor Administrativo e de Serviços Gerais, do Centro de Saúde Cecy Andrade, durante o impedimento legal da titular **MARINALVA DE JESUS OITABEM** mat. 16128, por motivo de férias regulamentares, pelo período de 30 dias.

GABINETE DA SECRETÁRIA MUNICIPAL DA SAÚDE, 03 de outubro de 2012.

TATIANA MARIA PARAÍSO
Secretária Municipal da Saúde

PORTARIA N.º 316/2012

A SECRETÁRIA MUNICIPAL DA SAÚDE, no uso de suas atribuições e tendo em vista o disposto no artigo 15, inciso XI, do Regimento da Secretaria Municipal da Saúde.

RESOLVE:

Designar a partir de **01/10/2012**, a servidora **DILMA SUELI MOURA DE ALMEIDA**, mat. nº. 17178, para responder pela Função de Confiança de ENCARREGADA, grau 61, da Coordenadoria de Saúde Ambiental, durante o impedimento legal da titular **JOSENICE SANTA'ANA DE**

CERQUEIRA mat. 104016, por motivo de férias regulamentares, pelo período de 30 dias.

GABINETE DA SECRETÁRIA MUNICIPAL DA SAÚDE, 05 de outubro de 2012.

TATIANA MARIA PARAÍSO
Secretária Municipal da Saúde

PORTARIA N.º 319/2012

A SECRETÁRIA MUNICIPAL DA SAÚDE, no uso de suas atribuições e tendo em vista o disposto no artigo 15, inciso XI, do Regimento da Secretaria Municipal da Saúde.

RESOLVE:

Considerar designada a partir de **05/09/2012**, a servidora **SANDRA MARA FERRAZ DE SOUZA**, mat. nº. 976309, para responder pelo Cargo em Comissão de GERENTE DE UNIDADE DE SAÚDE TIPO A, grau 52, da Unidade de Saúde da Família Joanes Centro Oeste, durante o impedimento legal da titular **ALINE RENATA VIDREIRA BATISTA** mat. 981697, por motivo de Licença Médica, pelo período de 15 dias.

GABINETE DA SECRETÁRIA MUNICIPAL DA SAÚDE, 05 de outubro de 2012.

TATIANA MARIA PARAÍSO
Secretária Municipal da Saúde

PORTARIA N.º 320/2012

A SECRETÁRIA MUNICIPAL DA SAÚDE, no uso de suas atribuições e tendo em vista o disposto no artigo 15, inciso XI, do Regimento da Secretaria Municipal da Saúde.

RESOLVE:

Dispensar, a pedido, a servidora **ELSE ELI VARJAO SANTOS REIS**, mat. nº. 981433, da Função de Confiança de ENCARREGADA, grau 61, da Ouvidoria em Saúde, desta Secretaria Municipal da Saúde e designar para a mesma função o servidor **RUDISON BARRETO CORREIA**, mat. nº. 978084.

GABINETE DA SECRETÁRIA MUNICIPAL DA SAÚDE, 05 de outubro de 2012.

TATIANA MARIA PARAÍSO
Secretária Municipal da Saúde

RETIFICAÇÃO

Na Portaria nº. 302/2012, publicada no DOM de 28/09/2012, referente à Comissão Executiva para Festas Populares 2012/2013

ONDE SE LÊ: ... Tatiana Borges Badaró Oliveira, Assessora-Chefe...
...Nilson da S. G. dos Santos, Chefe do Setor de Monitoramento da Rede Ambulatorial/Auditoria...
...Daniela de Jesus Alcântara, Subcoordenadora de Regulação...

LEIA-SE: ... Tatiana Borges Badaró Oliveira, Assessora do Secretário...
...Nilson da S. G. dos Santos, Auditor em Saúde Pública...
...Daniela de Jesus Alcântara, Subcoordenadora da Central de Regulação de Vagas e Internação...

GABINETE DA SECRETÁRIA MUNICIPAL DA SAÚDE, 1º de outubro de 2012.

TATIANA MARIA PARAÍSO
Secretária Municipal da Saúde

**DESPACHOS FINAIS DA SRA. COORDENADORA DE
DESENVOLVIMENTO DE RECURSOS HUMANOS (DELEGAÇÃO DE
COMPETÊNCIA - DECRETO 7.047/84)**

PROCESSO DEFERIDO
LICENÇA PREMIO

PROCESSO Nº	INTERESSADO	QUINQUÊNIOS
6473/2012	NEOMEZIA FILADELFO MIRANDA	3º, 4º e 5º
8622/2012	CORINTO MAGNO C DE AMORIM	5º
8506/2012	ROSELENE MATIAS DOS S DE JESUS	3º e 4º
2585/2012	LAIS MOTA CARVALHO	3º
360/2012	SAMARA RIOS SÁ DE SOUZA	1º
8722/2012	FATIMA GOUVEIA CABRAL	2º
8894/2012	ILMA DA ASSUNÇÃO B LACERDA SOUZA	2º
2162/2012	SANDRA MARIA XAVIER DA SILVA	1º e 2º
2497/2012	ADRIANE CAVALCANTE DE ALMEIDA	1º

PROCESSO Nº	INTERESSADO	QUINQUÊNIOS
3701/2012	MARCIA CARDOSO P DE CERQUEIRA	1º
2836/2012	CARLA VIRGINIA FERREIRA DOS SANTOS	3º
221/2012	JOELMA FIGUEIREDO MENEZES	1º e 2º
2318/2012	ANGELA DA SILVA SOARES	3º
2461/2012	MARIA DO CARMO DE C ALMEIDA	2º
2964/2012	IRENE SANTA ISABEL FEITOSA	5º
2969/2012	CLEIDE XAVIER DE OLIVEIRA SANTANA	1º
3084/2012	MARIA CARNEIRO NASCIMENTO	4º
3129/2012	JOY MARILENE LEITE MORAES	5º
3750/2012	ROBSON DE OLIVEIRA QUEIROZ	1º
8869/2012	ISABEL CRISTINA COSTA ALVES	2º

COORDENADORIA DE DESENVOLVIMENTO DE RECURSOS HUMANOS, em 10 de outubro de 2012.

MARIA DO SOCORRO TANURE TELLES
Coordenadora

**DESPACHOS FINAIS DA SRA. COORDENADORA DE
DESENVOLVIMENTO DE RECURSOS HUMANOS (DELEGAÇÃO DE
COMPETÊNCIA - DECRETO 7.047/84)**

ALTERAÇÃO DE NOME DEFERIDO

PROCESSO	REQUERENTE	MAT.	NOME ALTERADO
7791/2011	LUCILENE MARIA SILVA DE OLIVEIRA	984122	LUCILENE MARIA SILVA DE OLIVEIRA NERI
10338/2012	ANA MILENA DA SILVA FREIRE	983891	ANA MILENA DA SILVA FREIRE ALVES

COORDENADORIA DE DESENVOLVIMENTO DE RECURSOS HUMANOS, em 10 de outubro de 2012.

MARIA DO SOCORRO TANURE TELLES
Coordenadora

**DESPACHOS FINAIS DA SRA. COORDENADORA DE
DESENVOLVIMENTO DE RECURSOS HUMANOS (DELEGAÇÃO DE
COMPETÊNCIA - DECRETO 7.047/84)**

PROCESSO DEFERIDO
LICENÇA PREMIO

PROCESSO Nº	INTERESSADO	QUINQUÊNIOS
1877/2012	MARIA CLAUDIA DA COSTA MONTAL	1º e 2º
9714/2012	MARCIA JONES FERREIRA	1º
9963/2012	MARIZETE CLAUDIANA DA SILVA	1º
6684/2012	RODRIGO OLIVEIRA CARDOSO	1º
7067/2012	LUCIANA SANTOS FREITAS	2º
7085/2012	MATILDE MARIA DO NASCIMENTO	1º e 2º
5516/2012	REINALDO JORGE BASTOS MATTOS	2º
6116/2012	MARIA EDNA GONÇALVES DA SILVA	1º
6221/2012	ORLENE JAQUES DE MELO	3º
7742/2012	CREUZA MARIA DE JESUS NASCIMENTO	4º
8374/2012	CRISTINA MARIA SAMPAIO PASSOS	2º
8377/2012	ANA RITA PEREIRA GONÇALVES	4º
8658/2012	STELISA MARA F DE SA BARRETO	3º
8902/2012	MARCIA ROSALIA BATISTA PAIVA	3º
8797/2012	CHRISTIANE COELHO FELIX	2º
6656/2012	RAIDINALVA MARIA DE SOUZA CUNHA	2º
6563/2012	NUBIA MEIRA AGUIAR	1º
8660/2012	SELMA MENDES REIS N VENTURA	1º
8543/2012	MARIA APARECIDA DE JESUS OLIVEIRA	6º
8573/2012	MARCIO COUTO MOREIRA	2º

COORDENADORIA DE DESENVOLVIMENTO DE RECURSOS HUMANOS, em 11 de outubro de 2012.

MARIA DO SOCORRO TANURE TELLES
Coordenadora

**DESPACHOS FINAIS DA SRA. COORDENADORA DE
DESENVOLVIMENTO DE RECURSOS HUMANOS (DELEGAÇÃO DE
COMPETÊNCIA - DECRETO 7.047/84)**

PROCESSO DEFERIDO
LICENÇA PREMIO

PROCESSO Nº	INTERESSADO	QUINQUÊNIOS
7549/2012	CARLOS AUGUSTO SAMPAIO SANTIAGO	3º
6525/2012	RONALDO HENRIQUE ACACIO SOUZA	2º
6569/2012	ROSANGELA DE QUEIROZ BATISTA	3º
6716/2012	VALDILEIA LIMA SOUSA	2º
6762/2012	CLAUDIO DA ANUNCIÇÃO PEREIRA	1º
4996/2012	SERGIO LUIS SILVA CONCEIÇÃO	2º
7719/2012	MARCELO BURGOS LEAL	1º
3004/2012	ESTELA SHIRLEI LEITE CALAZANS	2º
3616/2012	ALDA REGINA BARBOZA MARQUES	3º
3806/2012	CATHARINA MARIA E SILVA CASTOR	1º
3853/2012	CRISTIANE MOTA DE ALMEIDA	1º
3913/2012	NORLEI GARDENIA QUEIROZ BORGES	2º
2735/2012	MARISTELA SANTOS MACEDO	3º
2689/2012	NEIDE PEREIRA DE JESUS	3º
2668/2012	CLAUDIA CAMPOS CARNEIRO	1º
3984/2012	ROMAILDA MARQUES DE S DA SILVA	1º
3971/2012	SANDRA DOS SANTOS PINHEIRO	1º
3925/2012	MARIA CRISTINA PEREIRA MAGALHAES	3º
4981/2012	MARCOS PABLO SANTOS MEDRADO	1º
4254/2012	LUCILENE DA HORA SANTOS	2º

COORDENADORIA DE DESENVOLVIMENTO DE RECURSOS HUMANOS, em 10 de outubro de 2012.

MARIA DO SOCORRO TANURE TELLES
Coordenadora

CADASTRAMENTO DE ESTABELECIMENTO

A VIGILÂNCIA SANITÁRIA DA SECRETARIA MUNICIPAL DA SAÚDE, NO USO DE SUAS ATRIBUIÇÕES E ATENDENDO AO DISPOSTO DO PARÁGRAFO ÚNICO DO ART. 124, DA PORTARIA Nº 06, DE 29/10/1999, SVS/MS, QUE APROVA A INSTRUÇÃO NORMATIVA DA PORTARIA SVS/MS Nº. 344, DE 12/05/1998, FAZ PUBLICAR A APROVAÇÃO DO CADASTRO DE ESTABELECIMENTO ABAIXO DENOMINADO, POR DO **PROCESSO Nº 58160/2012** VISA, PODENDO ESSE COMERCIALIZAR MEDICAMENTOS DE USO SISTÊMICO À BASE DE SUBSTÂNCIA RETINÓIDE SUJEITA A CONTROLE ESPECIAL DA LISTA C2 DA REFERIDA PORTARIA COM AS ALTERAÇÕES POSTERIORES.

FICHA CADASTRAL

ESTABELECIMENTO: RAZÃO SOCIAL: **PRESCRITA MEDICAMENTOS LTDA.**
NOME FANTASIA: **PRESCRITA**
ESPECIALIDADE: **COMÉRCIO VAREJISTA DE PRODUTOS FARMACÊUTICOS, SEM MANIPULAÇÃO DE FÓRMULAS.**
ENDEREÇO: **AV. ALMIRANTE MARQUES DE LEÃO Nº 273 - TERREO, BARRA ÁLVARA SANITÁRIO: Nº 466/2011**
RESPONSÁVEL TÉCNICO: **MARIANA FONTES LOUREIRO**
INSCRIÇÃO CONSELHO REGIONAL DE FARMÁCIA: **Nº 57050 (BA)**

SALVADOR, 05 de outubro de 2012.

TATIANA MARIA PARAÍSO
Secretária

CADASTRAMENTO DE ESTABELECIMENTO

A VIGILÂNCIA SANITÁRIA DA SECRETARIA MUNICIPAL DA SAÚDE, NO USO DE SUAS ATRIBUIÇÕES E ATENDENDO AO DISPOSTO DO PARÁGRAFO ÚNICO DO ART. 124, DA PORTARIA Nº 06, DE 29/10/1999, SVS/MS, QUE APROVA A INSTRUÇÃO NORMATIVA DA PORTARIA SVS/MS Nº. 344, DE 12/05/1998, FAZ PUBLICAR A APROVAÇÃO DO CADASTRO DE ESTABELECIMENTO ABAIXO DENOMINADO, POR DO **PROCESSO Nº 59972/2012** VISA, PODENDO ESSE COMERCIALIZAR MEDICAMENTOS DE USO SISTÊMICO À BASE DE SUBSTÂNCIA RETINÓIDE SUJEITA A CONTROLE ESPECIAL DA LISTA C2 DA REFERIDA PORTARIA COM AS ALTERAÇÕES POSTERIORES.

FICHA CADASTRAL

ESTABELECIMENTO: RAZÃO SOCIAL: **SANT'ANA S/A DROGARIA, FARMÁCIAS.**

NOME FANTASIA: **DROGARIA SANT'ANA**

ESPECIALIDADE: **COMÉRCIO VAREJISTA DE PRODUTOS FARMACÊUTICOS, SEM MANIPULAÇÃO DE FÓRMULAS.**

ENDEREÇO: **RUA MIGUEL CALMON, Nº 02, LJ 04 - COMÉRCIO.**

ÁLVARA SANITÁRIO: **Nº 295/2011**

RESPONSÁVEL TÉCNICO: **IVONE CONCEIÇÃO SANTANA**

INSCRIÇÃO CONSELHO REGIONAL DE FARMÁCIA: **Nº 845 (BA)**

SALVADOR, 01 de outubro de 2012.

TATIANA MARIA PARAÍSO
Secretária

SECRETARIA MUNICIPAL DE DESENVOLVIMENTO URBANO, HABITAÇÃO E MEIO AMBIENTE - SEDHAM

Superintendência do Meio Ambiente - SMA

PORTARIA Nº 245/2012

O Superintendente do Meio Ambiente do Município de Salvador - SMA - no exercício da competência que lhe foi delegada pela Lei Municipal nº. 6.588/04, alterada pelas Leis Municipais nº. 7.610/08 e nº. 7.783/09, regulamentada pelo Decreto Municipal nº. 20.950/10 e disciplinada pelo Decreto Municipal nº. 19.778/09, Lei Federal nº. 11.977/2009 e pela Resolução CONAMA nº. 412/2009 de acordo com a documentação dos autos do Processo nº. **2012-003066/TEC/LS-2066**, vinculado ao **PR 59.00 2012 583** em 06/06/2012 c/c o Processo nº. **18314-71.2010.4.01.3300** c/c

Processo nº. **PR PGMS 191/2009** em 25/03/2009.

RESOLVE:

Art. 1º - Em se tratando de empreendimento de impacto local, conceder **Licença Ambiental** a BIBRÁS II EMPREENDIMENTOS LTDA., inscrita no CNPJ sob nº. 13.118.642/0001-31, com sede na Avenida Santos Dumont, nº8424, Loja 06, Portão, Lauro de Freitas, para IMPLANTAÇÃO do empreendimento de Grupo de Edifícios de Apartamentos, Multiresidencial denominado ALIOMAR BALEEIRO II, enquadrado no Programa do Governo Federal "MINHA CASA, MINHA VIDA" localizado na Avenida Aliomar Baleeiro, Km 3,5, Pau da Lima com 193.575,03 m² de área construída e 1.920 unidades residenciais, em conformidade com a Declaração da SUCOM às fls.21 dos autos, mediante o cumprimento da legislação vigente e dos seguintes condicionantes:

- I. Adotar medidas de controle de processos erosivos, emissão de ruídos e material particulado durante as obras, devendo apresentar semestralmente à SMA relatório de implantação das medidas, acompanhado de ART do profissional responsável;
- II. Apresentar à SMA, antes do início das obras, projeto de Estação de Tratamento de Esgotos (ETE), acompanhado de Anotação de Responsabilidade Técnica (ART), devidamente aprovado pela EMBASA, com indicação da destinação final dos efluentes tratados, sua carga orgânica após tratamento, e do responsável pela operação;
- III. Realizar o Licenciamento Ambiental para operação da Estação de Tratamento de Efluentes (ETE);
- IV. Apresentar à SMA, no prazo de 90(noventa) dias o Plano de Recuperação de Áreas Degradadas (PRAD) direcionado à recomposição da camada protetora do aquífero no terreno aos fundos do empreendimento, conforme indicado no Laudo Técnico Ambiental às fls. 367 a 372 dos autos;
- V. Realizar o monitoramento semestral da qualidade dos efluentes tratados pelo sistema próprio de tratamento de esgotos (ETE), segundo resolução CONAMA 357/05, devendo apresentar à SMA relatório contendo registros fotográficos e laudos de análise, acompanhado de ART do profissional responsável;
- VI. Encaminhar a SMA semestralmente relatórios de execução do PGRSCC com comprovantes de destinação dos resíduos, acompanhado de ART do profissional responsável;
- VII. Realizar durante a execução das obras, ações de Educação Ambiental direcionadas para os funcionários da obra, devendo ser apresentado relatório semestralmente com registros fotográficos das ações adotadas, cópias do material utilizado e currículos dos profissionais que realizaram as ações;
- VIII. Adotar medidas de absorção da mão-de-obra local, fornecendo treinamento específico para as diversas áreas objetivando o aproveitamento futuro desses profissionais;
- IX. Evitar carga e descarga de materiais de construção nos períodos de trânsito mais intenso de veículos, devendo adotar sinalização adequada no local de acesso de veículos;
- X. Será de responsabilidade do empreendedor a realização de curso de Educação Ambiental para 100(cem) pessoas no prazo de 02 (dois) anos, para famílias com renda de até 02 (dois) salários mínimos com idade acima de 15(quinze) anos que residam no entorno do empreendimento. O curso será realizado segundo as diretrizes da Gerência de Educação Ambiental e Formação da Consciência Ecológica, sendo necessário apresentar à SMA os certificados de conclusão do curso;
- XI. Será de responsabilidade do empreendedor a realização de um curso de inclusão digital para 100 (cem) pessoas, no prazo de 02 (dois) anos, para famílias com renda de até 02 (dois) salários mínimos com idade acima de 15(quinze) anos que residam no entorno do empreendimento. O curso será realizado segundo as diretrizes da Gerência de Educação Ambiental e Formação da Consciência Ecológica, sendo necessário apresentar à SMA os certificados de conclusão do curso.

Art. 2º - A competência para a concessão desta Licença Ambiental está fundamentada na Lei Complementar nº 140 de 08/12/2011, Art. 9º, Incisos XIV, Alínea a, e respaldada no parecer jurídico da Procuradoria Geral do Município de Salvador dirigido ao Exmo Sr. Secretário da SEDHAM que o encaminhou à SMA para o seu cumprimento: "(...) o Município do Salvador não está obrigado a cumprir os enunciados inconstitucionais (...) podendo continuar a conceder as licenças ambientais, independente de qualquer decisão judicial prévia sobre a referida inconstitucionalidade, com fulcro nos princípios e regras da Constituição Federal de 1988 e nas decisões do STF acerca da competência municipal em matéria ambiental.", conforme despacho exarado em 25/03/2009, às fls. 26, nos autos do processo administrativo nº PR PGMS nº. 191/2009.

§1º. Esta licença se encontra amparada na composição judicial celebrada em 02/06/2010 no âmbito do Processo nº. 18314-71.2010.4.01.3300, 4ª Vara Federal da Seção Judiciária da Bahia, itens 18, 19 e 20.

§2º. Este ato administrativo atende também à orientação da STA - Suspensão de Tutela Antecipada 286.

Art. 3º - Estabelecer que esta Licença e demais cópias dos documentos referentes ao Empreendimento sejam mantidos disponíveis à fiscalização da SMA e demais órgãos do Poder Público Municipal.

Art. 4º - Esta Portaria entra em vigor na data da sua publicação e sua validade será de três anos.

GABINETE DO SUPERINTENDENTE DO MEIO AMBIENTE, em 11 de outubro de 2012.

LUIZ ANTUNES ATHAYDE ANDRADE NERY
Superintendente da SMA

PORTARIA Nº 246/2012

O Superintendente do Meio Ambiente do Município de Salvador - SMA - no exercício da competência que lhe foi delegada pela Lei Municipal nº. 6.588/04, alterada pelas Leis Municipais nº. 7.610/08 e nº. 7.783/09, regulamentada pelo Decreto Municipal nº. 20.950/10 e disciplinada pelo Decreto Municipal nº. 19.778/09 e pela Resolução CONAMA nº. 273/2000, de acordo com a documentação dos autos do Processo nº. **2009-001788/TEC/LS-1288**, vinculado ao **PR 59.00 2009 2077** em 06/10/2009 c/c o Processo nº. **18314-71.2010.4.01.3300** c/c o Processo nº. **PR PGMS 191/2009** em 25/03/2009.

RESOLVE:

Art. 1º - Em se tratando de empreendimento de impacto local, conceder **Licença Ambiental** a PORTAL DE ITAPUÁ COMÉRCIO DE SERVIÇOS LTDA., inscrito no CNPJ nº. 03.067.694/0001-72, com sede na Avenida Dorival Caymmi, nº1001, Itapuã, para operação da atividade de POSTO DE COMBUSTÍVEIS E SERVIÇOS, localizado Avenida Dorival Caymmi, nº1001, Itapuã, com capacidade de armazenamento de 90m³ de combustíveis líquidos, mediante o cumprimento da legislação vigente e dos seguintes condicionantes:

- I. Apresentar à SMA, no prazo de 90(noventa) dias o laudo de eficiência do Sistema Separador de Água e Óleo, acompanhado de ART do técnico responsável;
- II. Realizar a limpeza periódica da Caixa Separadora de Água e Óleo, com frequência adequada para garantir sua eficiência;
- III. Realizar a limpeza periódica das bocas dos tanques e SUMP, evitando o acúmulo de resíduos de combustível e águas de chuva;
- IV. Apresentar a SMA no prazo de 90(noventa) dias o laudo das condições de Estanqueidade de Tanque e de suas instalações subterrâneas ou áreas para armazenagem de combustível atualizado, segundo a NBR 13784 da ABNT acompanhado da ART do responsável técnico;
- V. Apresentar a SMA no prazo de 30(trinta) dias o PPRA atualizado acompanhado da ART do responsável técnico;
- VI. Apresentar à SMA no prazo de 30(trinta) dias o projeto do sistema de drenagem de águas pluviais e esgotamento sanitário com ligação a rede de esgoto da Embasa acompanhado da ART do responsável técnico;
- VII. Realizar semestralmente ações de Educação Ambiental direcionada para os funcionários da empresa, segundo as diretrizes da Gerência de Educação Ambiental e Formação da Consciência Ecológica. Encaminhar relatórios com registros fotográficos das ações adotadas, cópias do material utilizado e currículos dos profissionais que realizaram as ações.

Art. 2º - A competência para a concessão desta Licença Ambiental está fundamentada na Lei Complementar nº 140 de 08/12/2011, Art. 9º, Incisos XIV, Alínea a, e respaldada no parecer jurídico da Procuradoria Geral do Município de Salvador dirigido ao Exmo Sr. Secretário da SEDHAM que o encaminhou à SMA para o seu cumprimento: "(...) o Município do Salvador não está obrigado a cumprir os enunciados inconstitucionais (...) podendo continuar a conceder as licenças ambientais, independente de qualquer decisão judicial prévia sobre a referida inconstitucionalidade, com fulcro nos princípios e regras da Constituição Federal de 1988 e nas decisões do STF acerca da competência municipal em matéria ambiental.", conforme despacho exarado em 25/03/2009, às fls. 26, nos autos do processo administrativo nº PR PGMS nº. 191/2009.

Parágrafo único - Esta licença se encontra amparada na composição judicial celebrada em 02/06/2010 no âmbito do Processo nº. 18314-71.2010.4.01.3300, 4ª Vara Federal da Seção Judiciária da Bahia, itens 18, 19 e 20.

Art. 3º - Estabelecer que esta Licença e demais cópias dos documentos referentes ao Empreendimento sejam mantidos disponíveis à fiscalização da SMA e demais órgãos do Poder Público Municipal.

Art. 4º - Esta Portaria entra em vigor na data da sua publicação e sua validade será de três anos.

GABINETE DO SUPERINTENDENTE DO MEIO AMBIENTE, em 11 de outubro de 2012.

LUIZ ANTUNES ATHAYDE ANDRADE NERY
Superintendente da SMA

PORTARIA Nº 247/2012

O Superintendente do Meio Ambiente do Município de Salvador - SMA - no exercício da competência que lhe foi delegada pela Lei Municipal nº. 6.588/04, alterada pelas Leis Municipais nº. 7.610/08 e nº. 7.783/09, regulamentada pelo Decreto Municipal nº. 20.950/10 e disciplinada pelo Decreto Municipal nº. 19.778/09 de acordo com a documentação dos autos do Processo nº. **2012-003135/TEC/LS-2126**, vinculado ao **PR 59.00 2012 780** em 31/07/2012 c/c o Processo nº. **18314-71.2010.4.01.3300** c/c Processo nº. **PR PGMS 191/2009** em 25/03/2009.

R E S O L V E:

Art. 1º - Em se tratando de empreendimento de impacto local, conceder **Licença Ambiental** a TROPICAL DESENTUPIAMENTOS E SUCÇÃO DE FOSSAS LTDA.-EPP, inscrita no CNPJ nº. 03.581.541/0001-49, com sede na Rua Tio Juca, nº84, Quadra D, Lote 02, Jardim Eldorado, IAPI para operação da atividade de RECUPERAÇÃO DE RESÍDUOS OLEOSOS E ÁGUAS RESIDUÁRIAS, localizada na Rua Tio Juca, nº84, Quadra D, Lote 02, Jardim Eldorado, IAPI, mediante o cumprimento da legislação vigente e dos seguintes condicionantes:

- I. Fornecer, treinar e fiscalizar o correto uso dos EPIs (Equipamentos de Proteção Individual) pelos funcionários da empresa;
- II. Encaminhar semestralmente à SMA, relatório de execução do Plano de Gerenciamento de Resíduos Sólidos da empresa, com comprovantes de destinação dos resíduos e ART do técnico responsável;
- III. Realizar, semestralmente, ações de Educação Ambiental, direcionada para os funcionários da empresa, segundo as diretrizes da Gerência de Educação Ambiental e Formação da Consciência Ecológica. Encaminhar relatórios semestrais, com registros fotográficos, das ações adotadas, cópias do material utilizado e currículos dos profissionais que realizaram as ações.

Art. 2º - A competência para a concessão desta Licença Ambiental está fundamentada na Lei Complementar nº 140 de 08/12/2011, Art. 9º, Incisos XIV, Alínea a, e respaldada no parecer jurídico da Procuradoria Geral do Município de Salvador dirigido ao Exmo Sr. Secretário da SEDHAM que o encaminhou à SMA para o seu cumprimento: "(...) o Município do Salvador não está obrigado a cumprir os enunciados inconstitucionais (...) podendo continuar a conceder as licenças ambientais, independente de qualquer decisão judicial prévia sobre a referida inconstitucionalidade, com fulcro nos princípios e regras da Constituição Federal de 1988 e nas decisões do STF acerca da competência municipal em matéria ambiental.", conforme despacho exarado em 25/03/2009, às fls. 26, nos autos do processo administrativo nº PR PGMS nº. 191/2009.

Parágrafo único - Esta licença se encontra amparada na composição judicial celebrada em 02/06/2010 no âmbito do Processo nº. 18314-71.2010.4.01.3300, 4ª Vara Federal da Seção Judiciária da Bahia, itens 18, 19 e 20.

Art. 3º - Estabelecer que esta Licença e demais cópias dos documentos referentes ao Empreendimento sejam mantidos disponíveis à fiscalização da SMA e demais órgãos do Poder Público Municipal.

Art. 4º - Esta Portaria entra em vigor na data da sua publicação e sua validade será de três anos.

GABINETE DO SUPERINTENDENTE DO MEIO AMBIENTE, em 11 de outubro de 2012.

LUIZ ANTUNES ATHAYDE ANDRADE NERY
Superintendente da SMA

PORTARIA Nº 248/2012

O Superintendente do Meio Ambiente do Município de Salvador - SMA - no exercício da competência que lhe foi delegada pela Lei Municipal nº. 6.588/04, alterada pelas Leis Municipais nº. 7.610/08 e nº. 7.783/09, regulamentada pelo Decreto Municipal nº. 20.950/10 e disciplinada pela Lei Municipal nº. 6.976/2006 e pelo Decreto Municipal nº. 18.147/2008 de acordo com a documentação dos autos do Processo nº. **2009-001606/TEC/LS-1216**, vinculado ao **PR 59.00 2009 1233** em 11/08/2009 c/c o Processo nº. **18314-71.2010.4.01.3300** c/c Processo nº. **PR PGMS 191/2009** em 25/03/2009

R E S O L V E:

Art. 1º - Em se tratando de empreendimento de impacto local, conceder **Licença Ambiental** à TNL PCS S/A (OI), inscrita no CNPJ nº. 04.164.616/0004-00, com sede na Rua Silveira Martins, nº. 355, MAI 9 - 1º andar, Cabula, para a operação de Estação Rádio Base de Telefonia Celular (ERB) BABRR0062(BROTAS), potência máxima irradiada por canal é de 35,0W (GSM e 3G), localizada na Avenida Santa Luzia, nº55, Edf, Jardim do Horto, Brotas, Coordenadas Geográficas 12º59'44,0"S e 38º29'14,0"W, mediante o cumprimento da legislação vigente e dos seguintes condicionantes:

- I. Apresentar à SMA no prazo de 90 (noventa) dias o Laudo Radiométrico prático atualizado com ART do responsável técnico;
- II. Fazer o correto aterramento dos equipamentos, conforme NT-02/2003, no prazo de 60 (sessenta) dias. Deverão ser apresentados a SMA, obrigatoriamente, os registros fotográficos comprobatórios.

Art. 2º - A competência para a concessão desta Licença Ambiental está fundamentada na Lei Complementar nº 140 de 08/12/2011, Art. 9º, Incisos XIV, Alínea a, e respaldada no parecer jurídico da Procuradoria Geral do Município de Salvador dirigido ao Exmo Sr. Secretário da SEDHAM que o encaminhou à SMA para o seu cumprimento: "(...) o Município do Salvador não está obrigado a cumprir os enunciados inconstitucionais (...) podendo continuar a conceder as licenças ambientais, independente de qualquer decisão judicial prévia sobre a referida inconstitucionalidade, com fulcro nos princípios e regras da Constituição Federal de 1988 e nas decisões do STF acerca da competência municipal em matéria ambiental.", conforme despacho exarado em 25/03/2009, às fls. 26, nos autos do processo administrativo nº PR PGMS nº. 191/2009.

Parágrafo único. Esta licença se encontra amparada na composição judicial celebrada em 02/06/2010 no âmbito do Processo nº. 18314-71.2010.4.01.3300, 4ª Vara Federal da Seção Judiciária da Bahia, itens 18, 19 e 20.

Art. 3º - Estabelecer que esta Licença e demais cópias dos documentos referentes ao Empreendimento sejam mantidos disponíveis à fiscalização da SMA e demais órgãos do Poder Público Municipal.

Art. 4º - Esta Portaria entra em vigor na data da sua publicação e sua validade será de três anos.

GABINETE DO SUPERINTENDENTE DO MEIO AMBIENTE, em 11 de outubro de 2012.

LUIZ ANTUNES ATHAYDE ANDRADE NERY
Superintendente da SMA

PORTARIA Nº 249/2012

O Superintendente do Meio Ambiente do Município de Salvador - SMA - no exercício da competência que lhe foi delegada pela Lei Municipal nº. 6.588/04, alterada pelas Leis Municipais nº. 7.610/08 e nº. 7.783/09, regulamentada pelo Decreto Municipal nº. 20.950/10 e disciplinada pela Lei Municipal nº. 6.976/2006 e pelo Decreto Municipal nº. 18.147/2008 de acordo com a documentação dos autos do Processo nº. 2008-001297/TEC/LS-1018, vinculado ao **PR 59.00 2008 888** em 02/12/2008 c/c o Processo nº. 18314-71.2010.4.01.3300 c/c Processo nº. **PR PGMS 191/2009** em 25/03/2009.

R E S O L V E:

Art. 1º - Em se tratando de empreendimento de impacto local, conceder **Licença Ambiental** a NEXTEL TELECOMUNICAÇÕES LTDA., inscrita no CNPJ nº. 66.970.229/0001-67, com sede na Rua Bela Cintra, nº1196, 6º andar, Cerqueira César - São Paulo-SP, para operação de Estação Rádio Base de Telefonia Celular (ERB) SA011A (BOMFIM) potência instalada no transmissor de 40W por canal (GSM), localizada na Rua Cônego Orlando Teles, nº8, Bonfim, Coordenadas Geográficas 38º30'29,4"W e 12º55'35,8"S, mediante o cumprimento da legislação vigente e dos seguintes condicionantes:

- I. Sinalizar adequadamente o site, inclusive com relação ao risco de exposição à radiação eletromagnética, conforme NT-02/2003 no prazo de 60 (sessenta) dias. Deverão ser apresentados à SMA, obrigatoriamente, os registros fotográficos comprobatórios;
- II. Apresentar à SMA a comprovação da divulgação para a comunidade dos efeitos/ impactos da atividade no entorno de implantação do site, conforme item 7.9 da NT 02/03, Resolução CEPGRAM 3190 em 12/09/03;
- III. Apresentar à SMA no prazo de 90 (noventa) dias o Laudo Radiométrico prático atualizado com ART do responsável técnico.

Art. 2º - A competência para a concessão desta Licença Ambiental está fundamentada na Lei Complementar nº 140 de 08/12/2011, Art. 9º, Incisos XIV, Alínea a, e respaldada no parecer jurídico da Procuradoria Geral do Município de Salvador dirigido ao Exmo Sr. Secretário da SEDHAM que o encaminhou à SMA para o seu cumprimento: "(...) o Município do Salvador não está obrigado a cumprir os enunciados inconstitucionais (...) podendo continuar a conceder as licenças ambientais, independente de qualquer decisão judicial prévia sobre a referida inconstitucionalidade, com fulcro nos princípios e regras da Constituição Federal de 1988 e nas decisões do STF acerca da competência municipal em matéria ambiental.", conforme despacho exarado em 25/03/2009, às fls. 26, nos autos do processo administrativo nº PR PGMS nº. 191/2009.

Parágrafo único. Esta licença se encontra amparada na composição judicial celebrada em 02/06/2010 no âmbito do Processo nº. 18314-71.2010.4.01.3300, 4ª Vara Federal da Seção Judiciária da Bahia, itens 18, 19 e 20.

Art. 3º - Estabelecer que esta Licença e demais cópias dos documentos referentes ao Empreendimento sejam mantidos disponíveis à fiscalização da SMA e demais órgãos do Poder Público Municipal.

Art. 4º - Esta Portaria entra em vigor na data da sua publicação e sua validade será de três anos.

GABINETE DO SUPERINTENDENTE DO MEIO AMBIENTE, em 11 de outubro de 2012.

LUIZ ANTUNES ATHAYDE ANDRADE NERY
Superintendente da SMA

**SECRETARIA MUNICIPAL DOS TRANSPORTES URBANOS
E INFRAESTRUTURA - SETIN**

Superintendência de Trânsito e Transporte do Salvador - TRANSALVADOR

PORTARIA Nº 606/2012

O SUPERINTENDENTE DA TRANSALVADOR, no uso de suas atribuições, que lhe são conferidas pelo Artigo 16, inciso I, alínea "k" do Regimento Interno aprovado pelo Decreto nº 19.408 de 18 de março de 2009.

RESOLVE:

Designar o servidor **JURACY DE OLIVEIRA FERREIRA**, matrícula **2226737**, para responder pela função de confiança de Encarregado, Grau 61, do Setor de Vistoria de Transporte Coletivo, da Gerência de Administração e Fiscalização do Transporte Público, em substituição ao titular **NELSON CONCEIÇÃO FERREIRA**, matrícula 2226623, por motivo de férias regulamentares, no período de 03/09 a 02/10/2012.

GABINETE DA SUPERINTENDÊNCIA DE TRÂNSITO E TRANSPORTE DO SALVADOR, em 05 de outubro de 2012.

RENATO JORGE FIGUEREDO DE ARAÚJO
Superintendente, em exercício

PORTARIA Nº 610/2012

O SUPERINTENDENTE DA TRANSALVADOR, no uso de suas atribuições, que lhe são conferidas pelo Artigo 16, inciso I, alínea "k" do Regimento Interno aprovado pelo Decreto nº 19.408 de 18 de março de 2009.

RESOLVE:

Nomear a partir de 01/09/2012, **BÁRBARA GÔES LIMONGI LEITE CHAVES**, para exercer o cargo em comissão de Secretário da Diretoria, Grau 51, da Diretoria Administrativo-Financeira, da Superintendência de Trânsito e Transporte do Salvador.

GABINETE DA SUPERINTENDÊNCIA DE TRÂNSITO E TRANSPORTE DO SALVADOR, em 06 de outubro de 2012.

RENATO JORGE FIGUEREDO DE ARAÚJO
Superintendente, em exercício

RETIFICAÇÃO:

Na Portaria 576/2012, publicada no Diário Oficial do Município, de 19/09/2012, referente à servidora **ANA CLAUDIA DE FIGUEREDO ABREU**.

Onde se lê: matrícula 2226740.

Leia-se: matrícula 2225863.

GABINETE DA SUPERINTENDÊNCIA DE TRÂNSITO E TRANSPORTE DO SALVADOR, em 01 de outubro de 2012.

RENATO JORGE FIGUEREDO DE ARAÚJO
Superintendente, em exercício

RETIFICAÇÃO:

Nos Despachos Finais do Sr. Superintendente, publicados no Diário Oficial do Município, de 26/09/2012, referente à servidora **MIRIAN BASTOS DO CARMO SANTOS**

Onde se lê: Estabilidade Econômica - Deferida com efeito retroativo a 06/06/2012.

A estabilidade econômica incidirá sobre o cargo em comissão de Gerente, Grau 55.

Leia-se: Estabilidade Econômica - Deferida, com base na Lei Complementar 035/2004, Artigo 104, parágrafo 1º.

A estabilidade econômica incidirá sobre o cargo em comissão de Gerente, Grau 55, com efeito retroativo a 06/06/2012.

GABINETE DA SUPERINTENDÊNCIA DE TRÂNSITO E TRANSPORTE DO SALVADOR, em 01 de outubro de 2012.

RENATO JORGE FIGUEREDO DE ARAÚJO
Superintendente, em exercício

LICITAÇÕES

GABINETE DO PREFEITO - GABP

Empresa Salvador Turismo - SALTUR

AVISO DE CONVOCAÇÃO

A Comissão designada pelo ato administrativo torna público para conhecimento dos interessados, que será realizada a seguinte licitação:

MODALIDADE: Pregão Presencial - SALTUR nº. 022/2012

PROCESSO: 132/2012 - SALTUR

OBJETO: Constitui objeto desta licitação a locação de equipamentos de informática sendo: **Lote 01** - 37 (trinta e sete) notebooks pelo período de 01/02/2013 à 20/02/2013, com a seguinte configuração: Processador de 2 núcleos; Memória de 4GB de RAM; Disco rígido de 320 GB; Tela LED/LCD de 14 Polegadas; Entrada USB e Rede; Saída de vídeo e áudio; Dispositivo Wireless interno; webcam e microfone embutidos; Sistema operacional Windows XP/7 instalado; Ferramenta antivírus instalada e Navegador Internet Explorer 7/8 (não instalar versão 9) e Mozilla Firefox. **Lote 02** - 37 (trinta e sete) modems 3G; conexão de 1 MB/S; modem com autoinstalador (suporte ao plug and play).

ABERTURA DAS PROPOSTAS: 30 de outubro de 2012 às 10:00hs.

LOCAL DE ABERTURA DOS ENVELOPES: No auditório da SALTUR, situada na Avenida Vasco da Gama, 206 - Dique do Tororó.

O Edital do Pregão Presencial encontra-se à disposição dos interessados para acesso no site: www.compras.salvador.ba.gov.br e na sede da Saltur sito a Avenida Vasco da Gama, 206 - Dique do Tororó - Salvador/Bahia das 08:00 às 13:00hs.

Salvador, 11 de outubro de 2012.

SIMONE CARDOSO DOURADO
Pregoeira.

SECRETARIA MUNICIPAL DA FAZENDA - SEFAZ

RESUMO DE INEXIGIBILIDADE DE LICITAÇÃO

Processo Nº: 62.580 /2012

Empresa: JAM JURÍDICA EDITORAÇÃO E EVENTOS LTDA

Objeto: Inscrições de 80 (oitenta) servidores no Curso Contabilidade Aplicada ao Setor Público.

Parecer Nº:S/N

Valor Total: R\$135.200,00 (cento e trinta e cinco mil e duzentos reais).

Dotação Orçamentária:

Unidade Orçamentária: 27.00.02 - ASSEG/SEFAZ;

Atividade: 04.128.006.2105 - Capacitação e Valorização do Servidor da SEFAZ;

Classificação da Despesa: 3.3.90.39 - Outros Serviços de Terceiros - Pessoa Jurídica;

Fontes: 007 e 090.

Amparo Legal: Lei 8.666/93, art. 25, inciso II.

Data da Homologação: 11/10/2012.

Salvador, 11 de outubro de 2012

LISIANE MARIA GUIMARÃES SOARES
Subsecretária Municipal da Fazenda

**SECRETARIA MUNICIPAL DE PLANEJAMENTO, TECNOLOGIA E
GESTÃO - SEPLAG**

AVISO DE PRORROGAÇÃO

A Comissão Central Permanente de Licitação - COMPEL, com base na Lei n.º 10.520/02, Lei Municipal nº 6.148/02, Decreto Municipal 13.724/02, Lei 8.666/93 na sua atual redação, subsidiariamente, e Lei Municipal 4.484/92, torna público para conhecimento dos interessados, a **prorrogação da seguinte licitação: PREGÃO ELETRÔNICO - SEPLAG nº 049/2012 - Proc. 1219/2012 - SEPLAG**, cujo objeto é a elaboração de registro de preços de produtos alimentícios, com recebimento das propostas a partir das 14:00h do dia 29/10/2012; abertura no dia 30/10/2012, às 09:00h e início da disputa no dia 30/10/2012 às 09:30h. Obs.: Horário Oficial de Brasília.

O Edital do Pregão Eletrônico encontra-se à disposição dos interessados no endereço: www.licitacoes-e.com.br.

Salvador, 11 de outubro de 2012.

ANTONIO PALMA SIMAS
Presidente

SECRETARIA MUNICIPAL DA SAÚDE - SMS

COMISSÃO PERMANENTE MISTA DE LICITAÇÃO SMS/SUCOP

RESULTADO DE LICITAÇÃO - TOMADA DE PREÇOS Nº. 02/2012

PROCESSO Nº: 5535/2012

A Comissão Permanente Mista de Licitação SMS/SUCOP atendendo a decisão da Sra. Secretária Municipal da Saúde divulga o resultado da Licitação abaixo especificada.

OBJETO: Contratação de empresa para construção de 02 (duas) Unidades de Saúde da Família (USFs), respectivamente em D. Avelar e Parque São Cristóvão, compreendendo 02 (dois) lotes, nesta Cidade do Salvador-BA, sendo Lote 1 - USF Dom Avelar e Lote 2 - USF Parque São Cristóvão.

RESULTADO: Licitação Deserta.

DATA DA HOMOLOGAÇÃO: 05/10/2012.

Salvador, 11 de outubro de 2012.

REGINA CÉLIA M DE A RODRIGUES GILLA
Presidente da Comissão

SECRETARIA MUNICIPAL DE DESENVOLVIMENTO URBANO, HABITAÇÃO E MEIO AMBIENTE - SEDHAM

Superintendência de Controle e Ordenamento do Uso do Solo do Município - SUCOM

AVISO DE PRORROGAÇÃO DE PREGÃO PRESENCIAL Nº 005/12

A Comissão Permanente de Licitação CPL/SUCOM, designada pela Portaria nº 058/2012, com fundamento na Lei Federal nº 8.666/93 na sua atual redação e subsidiariamente na Lei Municipal nº 4.484/92, torna público para conhecimento dos interessados que será realizada a seguinte licitação. **MODALIDADE:** PREGÃO PRESENCIAL Nº 005/2012 - SUCOM **LICITAÇÃO Nº:** 021/12. **PROCESSO Nº:** 35.963/12. **OBJETO:** Contratação de empresa especializada para confecção de camisas e bonés. **RECEBIMENTO E ANÁLISE DAS PROPOSTAS:** 24/10/2012, às 14:30 horas, horário oficial de Brasília. **LOCAL DE ABERTURA DOS ENVELOPES:** Av. Antônio Carlos Magalhães, 3.244 - Edf. Empresarial Thomé de Souza, 19º andar - Sala da CPL.

O Edital do Pregão Presencial nº 005/2012 e seus anexos encontram-se à disposição para consulta na sala da CPL/SUCOM, no horário das 13:00 às 17:00 horas, telefones, (71) 2201-6625; telfax (71) 2201-6626 e para acesso, www.compras.salvador.ba.gov.br e www.sucom.ba.gov.br.

Salvador, 11 de outubro de 2012.

VERA LÚCIA SALES BARATA
Presidente

SECRETARIA MUNICIPAL DOS TRANSPORTES URBANOS E INFRAESTRUTURA - SETIN

Superintendência de Conservação e Obras Públicas do Salvador - SUCOP

AVISO DE LICITAÇÃO

A Comissão Permanente de Licitação da Superintendência de Conservação e Obras Públicas do Salvador - SUCOP, com base na Lei 8.666/93 na sua atual redação e Lei Municipal 4.484/92, esta, no que couber, torna público para conhecimento dos interessados, que será realizada a seguinte licitação:

Modalidade: Concorrência nº 005/2012- Processo nº: 518/2012 - Tipo: Técnica e Preço

Objeto: Elaboração dos estudos de concepção para gestão das águas pluviais, das bacias dos Rios Jaguaribe e Passa-Vaca, referente à 1ª Etapa, na Cidade do Salvador - BA, com recursos do Orçamento Geral da União - Contrato nº 0351242-37/2011- Ministério das Cidades, conforme Edital e Anexos

Recebimento e abertura dos envelopes: dia 30/11/2012 às 11:00 horas.

Local sessão pública: Sala da COPEL, Av. Presidente Costa e Silva, s/nº - Dique do Tororó, Salvador-BA.

O Edital e seus anexos encontram-se à disposição dos interessados para consulta, na Sala da Comissão de Licitação desta Autarquia, sito à Av. Presidente Costa e Silva, s/nº - Dique do Tororó,

nos horários das 08:30 às 13:00 horas, Tel.(71)3172-4339, Fax: (71) 3172-4331 e para acesso ao Edital: www.compras.salvador.ba.gov.br.

Salvador, 11 de outubro de 2012.

ANA LÚCIA LUZ DE SOUZA E SILVA
Presidente/COPEL

AVISO DE LICITAÇÃO

A Comissão Permanente de Licitação da Superintendência de Conservação e Obras Públicas do Salvador - SUCOP, com base na Lei 8.666/93 na sua atual redação e Lei Municipal 4.484/92, esta, no que couber, torna público para conhecimento dos interessados, que será realizada a seguinte licitação:

Modalidade: Concorrência nº 006/2012- Processo nº: 519/2012 - Tipo: Técnica e Preço

Objeto: Elaboração de estudos preliminares e projetos básicos para drenagem pluvial nas calhas naturais e canais das bacias urbanas do Rio Camurujipe, abrangendo 41 sub-bacias, na Cidade do Salvador - BA, com recursos do Orçamento Geral da União - Contrato nº 0351248-93/2011 - Ministério das Cidades, conforme Edital e Anexos

Recebimento e abertura dos envelopes: dia 03/12/2012 às 11:00 horas.

Local sessão pública: Sala da COPEL, Av. Presidente Costa e Silva, s/nº - Dique do Tororó, Salvador-BA.

O Edital e seus anexos encontram-se à disposição dos interessados para consulta, na Sala da Comissão de Licitação desta Autarquia, sito à Av. Presidente Costa e Silva, s/nº - Dique do Tororó, nos horários das 08:30 às 13:00 horas, Tel.(71)3172-4339, Fax: (71) 3172-4331 e para acesso ao Edital: www.compras.salvador.ba.gov.br.

Salvador, 11 de outubro de 2012.

ANA LÚCIA LUZ DE SOUZA E SILVA
Presidente/COPEL

Companhia de Desenvolvimento Urbano do Salvador - DESAL

RESUMO DE DISPENSA DE LICITAÇÃO

DISPENSA Nº.055/2012

PROCESSO: 545/2012

EMPRESA: COMERCIO E SERVIÇOS DE MANUTENÇÃO DE PERIFERICOS LTDA-PC INFORMATICA

OBJETO: Serviço de recuperação de dados do HD do computador do setor de Orçamento da DESAL.

DOTAÇÃO ORÇAMENTÁRIA: PA 2001 ND. 3.3.90.39, Fonte 050.

PARECER: 090/2012

VALOR TOTAL: R\$ 4.000,00(quatro mil reais)

AMPARO LEGAL: Lei 8.666/93, Art. 24, Inciso II.

DATA DO ATO: 10 de outubro de 2012.

Salvador 11 de outubro de 2012.

EVERALDO OLIVEIRA
Gerente Administrativo

Companhia de Transporte do Salvador - CTS

RESUMO DE DISPENSA DE LICITAÇÃO

PROCESSO Nº: 555/2012; OBJETO: Aquisição de Purificadores de Água, para as estações do Metrô; CONTRATADA: Devides & Viana Ltda.; VALOR: R\$ 3.360,00 (três mil trezentos e sessenta reais); DOTAÇÃO ORÇAMENTÁRIA: 26.122.045.2001; ELEMENTO DE DESPESA: 4.4.90.52; FONTE DE RECURSOS: 050 - Recursos Próprios; AMPARO LEGAL: Lei Federal 8.666/93, Artigo 24, Inciso II; DATA: 04.10.2012.

SÉRGIO MURILO LIMA DA SILVA
Coordenador Administrativo

RESUMO DE DISPENSA DE LICITAÇÃO

PROCESSO Nº: 726/2012; OBJETO: Aquisição de papel A4, para atender a demanda dos setores da CTS; CONTRATADA: Atlas Papelaria Ltda.; VALOR: R\$ 1.588,50 (um mil, quinhentos e oitenta e oito reais e cinquenta centavos); DOTAÇÃO ORÇAMENTÁRIA: 26.122.045.2001; ELEMENTO DE DESPESA: 3.3.90.30; FONTE DE RECURSOS: 051 - Convênio 04/11; AMPARO LEGAL: Lei Federal 8.666/93, Artigo 24, Inciso II; DATA: 04.10.2012.

SÉRGIO MURILO LIMA DA SILVA
Coordenador Administrativo

CONTRATOS

SECRETARIA MUNICIPAL DE PLANEJAMENTO, TECNOLOGIA E GESTÃO - SEPLAG

RESUMO DO TERMO DE COMPROMISSO

PREGÃO ELETRÔNICO SEPLAG N.º 050/2012

PROCESSO SEPLAG N.º 1218/2012

OBJETO: Registro de Preço de produtos alimentícios.

TERMO DE COMPROMISSO SEPLAG N.º 053/2012

CONTRATADO: RD REPRESENTAÇÕES E DISTRIBUIÇÃO LTDA ME.

CNPJ: 03.423.120/0001-90

VIGÊNCIA: Este termo de compromisso de fornecimento terá vigência de 01 (um) ano, a contar da data de sua assinatura.

DOTAÇÃO ORÇAMENTÁRIA

ÓRGÃO/ ENTIDADE	PROJETO/ATIVIDADE	ELEMENTO DE DESPESA	FONTE
CASA CIVIL	04.122.045.2001 04.212.003.2282 04.122.045.2506 04.122.045.2507 04.122.045.2532	3.3.90.30	000
COGEL	23.122.045.2001 23.122.045.2001 23.126.005.1165 23.126.005.1166 23.126.005.1168 23.126.005.1191	3.3.90.30	000 050
EGM/SEPLAG	04.123.045.2522 04.123.045.2523 04.123.045.2524 04.122.045.2504 10.122.045.2511 04.122.045.2514 10.302.045.2535	3.3.90.30	000
FCM	08.122.045.2001 08.122.145.2001 08.243.042.2067 08.243.042.2067 08.243.042.2070 08.243.042.2070 08.243.042.2072	3.3.90.30	000 030 050
FGM	13.122.045.2001 13.122.045.2001 13.392.032.1056 13.392.044.1060 13.392.044.1060 13.126.032.1061 13.126.032.1061 13.392.032.1342 13.392.032.2057 13.392.032.2058 13.122.045.2530	3.3.90.30	000 010 050
FMLF	15.122.045.2001	3.3.90.30	050
GABVP	04.122.045.2001	3.3.90.30	000
LIMPURB	15.122.045.2001 15.122.045.2001 15.128.045.1539	3.3.90.30	000 052
PGMS	04.122.045.2001	3.3.90.30	000
PREVIS	09.122.045.2001 09.241.043.2093	3.3.90.30	050
SECOM	04.122.045.2001	3.3.90.30	000

ÓRGÃO/ ENTIDADE	PROJETO/ATIVIDADE	ELEMENTO DE DESPESA	FONTE
SECULT	27.122.045.2001 27.131.045.2537 27.812.027.1013 27.306.027.1014 27.244.027.1015 27.812.027.1016 27.812.027.1017 12.122.045.2001 12.367.025.1024 12.126.025.1028 12.366.044.1260 12.365.025.1328 12.361.029.1350 12.361.029.2022 12.361.029.2022 12.361.029.2025 12.361.029.2025 12.365.029.2029 12.365.029.2029 12.365.029.2029 12.366.029.2030 12.366.029.2030 12.366.029.2030 12.361.029.2031 12.361.029.2031 12.361.029.2033 12.361.029.2033 12.361.029.2033 12.128.029.2326 12.128.029.2326	3.3.90.30	000 001 004 007 015 022
SEDHAM	16.122.045.2001 15.126.001.1302 15.126.001.1302	3.3.90.30	000
SEFAZ	04.122.045.2001 04.129.002.1001 04.129.002.1001 04.126.001.1096 04.126.001.1096 04.126.001.1097 04.126.001.1097 04.122.001.1103 04.122.001.1103 04.131.002.2104 04.131.002.2104 04.128.006.2105 04.128.006.2105 04.126.045.2502 01.122.045.2503	3.3.90.30	000 007 090
SEMUR	14.122.045.2001 14.422.031.1538 14.422.031.2007 14.422.031.2008 14.422.031.2009 14.422.031.2010 14.422.031.2012	3.3.90.30	000
SEPLAG	04.122.045.2001	3.3.90.30	000
SESP	15.122.045.2001 15.422.026.1110 15.452.017.1111 15.128.017.1113 15.452.017.1114 15.452.019.1119 15.452.017.1357 15.452.008.1157 15.452.019.1356 15.452.032.2112 15.452.019.2118 15.452.019.2120 15.422.026.2121 15.452.019.2142 15.452.012.2158 15.452.012.2159 15.452.012.2162 15.122.045.2001 15.452.019.1082 15.452.007.2086	3.3.90.30	000

ÓRGÃO/ ENTIDADE	PROJETO/ATIVIDADE	ELEMENTO DE DESPESA	FONTE
SETAD	08.122.045.2001 14.422.026.1269 08.422.030.1273 14.243.030.1277 14.422.033.1288 14.422.033.1291 14.306.035.1293 14.306.035.1293 14.334.017.1295 14.334.017.1296 14.334.017.1297 14.334.017.1299 08.243.030.2316 08.243.033.2317 08.241.030.2353 08.244.026.1206 08.244.026.1210 08.244.026.2214 08.244.026.2216 08.144.030.2236 08.243.042.1036	3.3.90.30	000 007 024
SALTUR	23.122.045.2001 23.122.045.2001 23.122.045.2001 23.122.001.1071 23.695.016.1145 23.695.016.1145 23.695.016.2075 23.695.016.2146 23.695.016.2146 23.695.016.2147 23.695.016.2147 23.695.016.2147 23.695.016.2249	3.3.90.30	000 009 024 050
SETIN	15.122.045.2001 15.182.022.2338	3.3.90.30	000
SMA	18.122.045.2001 18.122.045.2001	3.3.90.30	000 050
SMS	10.122.045.2001 10.122.045.2001 10.301.044.1108 10.301.044.1108 10.301.028.1504 10.301.028.1504 10.302.028.2091 10.302.028.2091 10.302.036.2092 10.302.036.2092 10.302.023.2095 10.302.023.2095 10.302.036.2098 10.302.036.2098 10.302.036.2098 10.126.028.2100 10.126.028.2100 10.128.028.2101 10.128.028.2101 10.122.028.2102 10.122.028.2102 10.304.037.2106 10.304.037.2106 10.301.024.2107 10.301.024.2107 10.303.028.2109 10.303.028.2109 10.303.028.2109 10.301.031.2231 10.301.031.2231 10.305.037.2319 10.305.037.2319 10.304.037.2320 10.304.037.2320 10.304.037.2321 10.304.037.2321 10.305.037.2322 10.305.037.2322 10.305.037.2322 10.305.037.2323 10.305.037.2323 10.305.037.2324	3.3.90.30	002 007 014
SPM	14.122.045.2001 14.422.034.2205 14.244.034.2207 14.422.034.2211	3.3.90.30	000
SUCOM	15.122.045.2001 15.126.001.1062 15.452.007.1063	3.3.90.30	050
SUCOP	15.122.045.2001 15.451.019.1132 15.451.019.1132 15.451.019.1133 15.512.019.2124 15.451.019.2128	3.3.90.30	000

ÓRGÃO/ ENTIDADE	PROJETO/ATIVIDADE	ELEMENTO DE DESPESA	FONTE
SUSPREV	06.122.045.2001 06.182.021.1037 06.182.021.1039 06.182.021.2262 06.182.021.2264 06.182.006.2265 06.122.045.2528	3.3.90.30	000
TRANSALVADOR	26.122.045.2001 26.453.020.1202 26.453.020.2198 26.453.020.2199 26.453.020.2200 26.453.020.2203	3.3.90.30	050 052
CTS	26.122.045.2001	3.3.90.30	050

DATA DA ASSINATURA: 26 de setembro de 2012.

ASSINAM:

OSCIMAR ALVES TORRES

SECRETARIO MUNICIPAL DE PLANEJAMENTO, TECNOLOGIA E GESTÃO

THIAGO CALO BARBOZA

RD REPRESENTAÇÕES E DISTRIBUIÇÃO LTDA ME

ITEM	MATERIAL	U.M.	VALOR UNITÁRIO
1	200006174-ALIMENTO ACHOCOLATADO LÍQUIDO 200ML.	CX	0,72
2	200010354-BISCOITO RECHEADO CHOCOLATE 140G.	UN	1,80
3	200008766-BOLO SABOR CHOCOLATE 24G.	UN	1,10
4	200009858-BOMBONS SABORES VARIADOS 1KG.	PC	7,60
5	200010350-DOCE DE GOIABA 600G.	UN	4,46
6	200006160-EMBUTIDO DE AVE TIPO LIGHT DEFUMADO DO PEITO.	KG	14,35
7	200006158-IOGURTE BATIDO CREMOSO DE FRUTAS 100 A 120G.	PT	1,00
8	200002683-LEITE EM PÓ DESNATADO LATA 300 À 400G.	LT	6,50
9	200002688-LEITE EM PÓ INTEGRAL LATA 400G.	LT	6,20
10	200002689-LEITE EM PÓ INTEGRAL PACOTE 200G.	PC	2,60
11	200002686-LEITE EM PÓ INTEGRAL 1KG.	KG	12,80
12	200002681-LEITE LÍQUIDO PASTEURIZADO DESNATADO 1 LITRO.	L	3,20
13	200002690-LEITE LÍQUIDO PASTEURIZADO INTEGRAL 1 LITRO.	L	2,90
14	200006166-MANTEIGA COM SAL 500G.	PT	8,32
15	200002843-MARGARINA COM SAL 500 GRAMAS.	PT	3,60
16	200006155-MARGARINA TIPO LIGHT COM SAL 500G.	PT	5,22
17	200010357-MISTURA PARA BOLO SABOR CHOCOLATE 450G.	PC	3,34
18	200010358-MISTURA PARA BOLO SABOR COCO 450G.	PC	2,70
19	200006380-OVOS EXTRA-GRANDE 12 UNIDADES.	CX	3,80
20	200009859-PAÇOQUINHA DE AMENDOIM 1KG.	PC	8,00
21	200004412-PÃO DE FORMA LIGHT PACOTE 500G.	PC	6,20
22	200003042-PÃO DE SANDUICHE PARA HAMBURGUER 500G.	PC	4,20
23	200007108-PÃO TIPO HOT - DOG.	UN	0,32
24	200006156-PÃO TIPO TORRADA LIGHT 120G.	PC	3,00
25	200009860-PÉ-DE-MOLEQUE DE AMENDOIM 850G.	UN	8,00
26	200010359-PIRULITOS SABORES VARIADOS 700G.	PC	7,00
27	200004415-PRESUNTO TIPO LIGHT COZIDO DE AVE EMBALAGEM À VÁCUO.	KG	15,00
28	200003458-QUEIJO TIPO LANCHE OU PRATO EMBALAGEM À VÁCUO.	KG	19,51
29	200004413-QUEIJO TIPO MINAS EMBALAGEM À VÁCUO.	KG	20,00

Salvador, 10 de outubro de 2012.

ALINE BATISTA

Diretora Central de Logística e Patrimônio/DLP

RESUMO DO TERMO DE APOSTILAMENTO Nº 014/2012

CONTRATO Nº 016/2008

OBJETO: referente ao reajuste contratual, com vista à descentralização do pagamento.

LOCADOR: Construtora Acrópole Ltda
REPRESENTANTE LEGAL: José Pereira de Miranda Neto
AMPARO LEGAL: Lei nº 8.666/93 de 21/06/93, Art. 24 Inciso X

DATA DE ASSINATURA: 14/09/2012

ÓRGÃO/ ENTIDADE	PROJETO/ ATIVIDADE	ELEMENTO DE DESPESA	FONTE	VALOR GLOBAL ESTIMADO (R\$)
SEPLAG	04.122.045.2504	3.3.90.39	000	22.437,70

Salvador, 10 de outubro de 2012

ALINE BATISTA
Diretora/DLP

AUTORIZAÇÃO DE FORNECIMENTO DE MATERIAL - AFM

AFM: 2012003178
PROCESSO: 1044/2012
CONTRATADA: MICRO GENEROS ALIMENTÍCIOS LTDA.
CNPJ Nº. 11.517.200/0001-32
OBJETO: Café torrado moído a vácuo.

VALOR TOTAL: R\$ 372,00 (trezentos e setenta e dois reais)
DOTAÇÃO ORÇAMENTÁRIA: Projeto/Atividade 04.122.045.2001
ELEMENTO DE DESPESAS: 3.3.90.30 FONTE DE RECURSO: 000
AMPARO LEGAL: Lei Federal nº. 8.666/93, Municipal nº. 4.484/92 E Decreto Municipal nº. 10.267/93
DATA DA ASSINATURA: 05/10/2012.

Salvador, 09 de Outubro de 2012.

RICARDO LULA MACHADO
Coordenador Administrativo

AUTORIZAÇÃO DE FORNECIMENTO DE MATERIAL - AFM

AFM: 2012003179
PROCESSO: 1243/2011
CONTRATADA: ELLO ATACADÃO DE PRODUTOS LTDA.
CNPJ Nº. 03.326.448/0001-98
OBJETO: Água sanitária , álcool etílico em líquido e inseticida aerosol.

VALOR TOTAL: R\$ 339,00 (trezentos e trinta e nove reais)
DOTAÇÃO ORÇAMENTÁRIA: Projeto/Atividade 04.122.045.2001
ELEMENTO DE DESPESAS: 3.3.90.30 FONTE DE RECURSO: 000
AMPARO LEGAL: Lei Federal nº. 8.666/93, Municipal nº. 4.484/92 E Decreto Municipal nº. 10.267/93
DATA DA ASSINATURA: 05/10/2012.

Salvador, 09 de Outubro de 2012.

RICARDO LULA MACHADO
Coordenador Administrativo

AUTORIZAÇÃO DE FORNECIMENTO DE MATERIAL - AFM

AFM: 2012003180
PROCESSO: 2145/2011
CONTRATADA: MBS DISTRIBUIDORA COMERCIAL LTDA.
CNPJ Nº. 05.821.117/0002-30
OBJETO: Papel higiênico folha dupla .

VALOR TOTAL: R\$ 857,60 (oitocentos e cinquenta e sete e sessenta centavos)
DOTAÇÃO ORÇAMENTÁRIA: Projeto/Atividade 04.122.045.2001
ELEMENTO DE DESPESAS: 3.3.90.30 FONTE DE RECURSO: 000
AMPARO LEGAL: Lei Federal nº. 8.666/93, Municipal nº. 4.484/92 E Decreto Municipal nº. 10.267/93
DATA DA ASSINATURA: 05/10/2012.

Salvador, 09 de Outubro de 2012.

RICARDO LULA MACHADO
Coordenador Administrativo

AUTORIZAÇÃO DE FORNECIMENTO DE MATERIAL - AFM

AFM: 2012003181
PROCESSO: 3246/2011
CONTRATADA: RESECO REP.SERV.COMERCIO. LTDA
CNPJ Nº. 14.403.885/0001-84
OBJETO: Copo descartável plástico.

VALOR TOTAL: R\$ 752,00 (setecentos e cinquenta e dois reais)
DOTAÇÃO ORÇAMENTÁRIA: Projeto/Atividade 04.122.045.2001
ELEMENTO DE DESPESAS: 3.3.90.30 FONTE DE RECURSO: 000
AMPARO LEGAL: Lei Federal nº. 8.666/93, Municipal nº. 4.484/92 E Decreto Municipal nº. 10.267/93
DATA DA ASSINATURA: 05/10/2012.

Salvador, 09 de Outubro de 2012.

RICARDO LULA MACHADO
Coordenador Administrativo

AUTORIZAÇÃO DE FORNECIMENTO DE MATERIAL - AFM

AFM: 2012003182
PROCESSO: 1155/2012
CONTRATADA: MELAN E MELO COM. E DISTR. DE PAPELARIA LTDA.
CNPJ Nº. 08.240.184/0001-79
OBJETO: Papel para reprodução alcalino A4

VALOR TOTAL: R\$ 3.400,00 (três mil e quatrocentos reais)
DOTAÇÃO ORÇAMENTÁRIA: Projeto/Atividade 04.122.045.2001
ELEMENTO DE DESPESAS: 3.3.90.30 FONTE DE RECURSO: 000
AMPARO LEGAL: Lei Federal nº. 8.666/93, Municipal nº. 4.484/92 E Decreto Municipal nº. 10.267/93
DATA DA ASSINATURA: 05/10/2012.

Salvador, 09 de Outubro de 2012.

RICARDO LULA MACHADO
Coordenador Administrativo

Instituto de Previdência do Salvador - PREVIS

AUTORIZAÇÃO DE FORNECIMENTO DE MATERIAL - AFM

AFM: 2012003262
Nº DO PROCESSO: 946/2011
CONTRATADA: FENIX ELETRONICOS E COMÉRCIO EM GERAL LTDA - EPP
CNPJ: 07.804.978/0001-55
OBJETO: AQUISIÇÃO DE 10 (DEZ) GARRAFAS TÉRMICAS, PARA USO INTERNO
VALOR: R\$ 150,10 (CENTO E CINQUENTA REAIS E DEZ CENTAVOS)
DOTAÇÃO ORÇAMENTÁRIA: PROJETO/ ATIVIDADE - 2001 - MANUNTENÇÃO DOS SERVIÇOS TÉCNICOS E ADMINISTRATIVOS - PREVIS, FONTE: 050 ELEMENTO DE DESPESA: 3.3.90.30 MATERIAL DE CONSUMO.
DATA DA ASSINATURA: 25/09/2012

Salvador, 11 de outubro de 2012

NEEMIAS DOS REIS SANTOS
Presidente

SECRETARIA MUNICIPAL DA SAÚDE - SMS

COORDENADORIA ADMINISTRATIVA

AUTORIZAÇÃO DE FORNECIMENTO DE MATERIAL - AFM

OBJETO: Medicamentos
PROCESSO: 879/2011
AFM Nº: 2474/2012 - R\$ 2.500,00 - DATA DA ASSINATURA: 30/07/2012
CONTRATADA: CRISTÁLIA PRODUTOS QUÍMICOS FARMACÉUTICOS LTDA.
CNPJ: 44.734.671/0001-51

PROCESSO: 9152/2011
AFM Nº: 3327/2012 - R\$ 7.350,00 - DATA DA ASSINATURA: 08/10/2012
CONTRATADA: CRISTÁLIA PRODUTOS QUÍMICOS FARMACÉUTICOS LTDA.
CNPJ: 44.734.671/0001-51

PROCESSO: 6079/2011
AFM Nº: 3329/2012 - R\$ 2.775,60 - DATA DA ASSINATURA: 08/10/2012
CONTRATADA: EXPRESSA DISTRIBUIDORA DE MEDICAMENTOS LTDA.
CNPJ: 06.234.797/0001-78

PROCESSO: 4214/2011
AFM Nº: 3330/2012 - R\$ 28.500,00 - DATA DA ASSINATURA: 08/10/2012
CONTRATADA: HOSPDROGAS COMERCIAL LTDA.
CNPJ: 08.774.906/0001-75

PRAZO: IMEDIATOAMPARO LEGAL: Lei Federal nº 8.666/93, Municipal nº 4.484/92 e Decreto Municipal nº 10.267/93. DOTAÇÃO ORÇAMENTÁRIA: Projeto Atividade 2109; Elemento de

Despesas 3.3.90.30; Fontes de Recursos 014 (Transferência de Recursos do Sistema Único de Saúde - SUS).

Salvador, 11 de outubro de 2012.

PERIVALDO JOÃO AMARAL
Coordenador

COORDENADORIA ADMINISTRATIVA

AUTORIZAÇÃO DE FORNECIMENTO DE MATERIAL - AFM

OBJETO: Medicamentos

PROCESSO: 424/2012

AFM Nº: 2555/2012 - R\$ 5.980,00 - DATA DA ASSINATURA: 03/08/2012

CONTRATADA: EXPRESSA DISTRIBUIDORA DE MEDICAMENTOS LTDA.

CNPJ: 06.234.797/0001-78

PROCESSO: 13345/2011

AFM Nº: 2409/2012 - R\$ 5.200,00 - DATA DA ASSINATURA: 24/07/2012

CONTRATADA: FARMACE INDÚSTRIA QUÍMICO FARMACÊUTICA CEARENSE LTDA.

CNPJ: 06.628.333/0001-46

PROCESSO: 4215/2011

AFM Nº: 2481/2012 - R\$ 209.328,00 - DATA DA ASSINATURA: 30/07/2012

CONTRATADA: COMERCIAL CIRÚRGICA RIOCLARENSE LTDA.

CNPJ: 67.729.178/0002-20

PROCESSO: 721/2012

AFM Nº: 2794/2012 - R\$ 12.000,00 - DATA DA ASSINATURA: 20/08/2012

CONTRATADA: TECNOVIDA COMERCIAL LTDA.

CNPJ: 01.884.446/0001-99

PROCESSO: 426/2012

AFM Nº: 2483/2012 - R\$ 15.400,00 - DATA DA ASSINATURA: 30/07/2012

CONTRATADA: COMERCIAL CIRÚRGICA RIOCLARENSE LTDA.

CNPJ: 67.729.178/0004-91

PRAZO: IMEDIATOAMPARO LEGAL: Lei Federal nº 8.666/93, Municipal nº 4.484/92 e Decreto Municipal nº 10.267/93. DOTAÇÃO ORÇAMENTÁRIA: Projeto Atividade 2109; Elemento de Despesas 3.3.90.30; Fontes de Recursos 014 (Transferência de Recursos do Sistema Único de Saúde - SUS).

Salvador, 11 de outubro de 2012.

PERIVALDO JOÃO AMARAL
Coordenador

COORDENADORIA ADMINISTRATIVA

AUTORIZAÇÃO DE FORNECIMENTO DE MATERIAL - AFM

OBJETO: Material Penso

PROCESSO: 9310/2011

AFM Nº: 3297/2012 - R\$ 250.000,00 - DATA DA ASSINATURA: 04/10/2012

AFM Nº: 3298/2012 - R\$ 250.000,00 - DATA DA ASSINATURA: 04/10/2012

AFM Nº: 3296/2012 - R\$ 250.000,00 - DATA DA ASSINATURA: 04/10/2012

CONTRATADA: BECTON DICKSON INDÚSTRIA CIRÚRGICAS LTDA.

CNPJ: 21.551.379/0001-06

PRAZO: IMEDIATOAMPARO LEGAL: Lei Federal nº 8.666/93, Municipal nº 4.484/92 e Decreto Municipal nº 10.267/93. DOTAÇÃO ORÇAMENTÁRIA: Projeto Atividade 2107; Elemento de Despesas 3.3.90.30; Fontes de Recursos 014 (Transferência de Recursos do Sistema Único de Saúde - SUS).

Salvador, 11 de outubro de 2012.

PERIVALDO JOÃO AMARAL
Coordenador

COORDENADORIA ADMINISTRATIVA

RETIFICAÇÃO DE TERMO E RESUMO DO TERMO DE

COMPROMISSO Nº 229/2011

PUBLICAÇÃO: D.O.M. nº 5.533 de 14 a 16 de janeiro de 2012, pág. 9.

ONDE SE LÊ:

PROJETO/ATIVIDADE: 10.203.028.2109

LEIA-SE:

PROJETO/ATIVIDADE: 10.303.028.2109

Salvador, 10 de outubro de 2012.

PERIVALDO JOÃO AMARAL
Coordenador

SECRETARIA MUNICIPAL DE SERVIÇOS PÚBLICOS E PREVENÇÃO À VIOLÊNCIA - SESP

EXTRATO DE TERMO ADITIVO 001 AO CONTRATO 014/2011

Objeto: Prorrogar por mais 12 (doze) meses o prazo constante na Cláusula Quarta do Contrato Original, contados a partir do dia 12/10/2012 até 11/10/2013.

Contratante: Secretaria Municipal de Serviços Públicos e Prevenção a Violência-SESP

Contratada: Loc Tudo Locação e Assistência Técnica Ltda

Valor estimado: R\$ 19.392,00 (dezenove mil, trezentos e noventa e dois reais)

Dotação orçamentária: Projeto/Ativ. 2001, Elemento de Despesa 3.3.90.39, Fonte 000

Base legal: Art. 57, inciso II da Lei Federal n.º 8.666/93

Assinam: Marcelo Gonçalves de Abreu, p/ Secretaria Municipal de Serviços Públicos e Prevenção à Violência-SESP, e Luis Cláudio Santos Silva, p/ Loc Tudo Locação e Assistência Técnica LTDA-ME.

Data da assinatura: 10/10/2012

Salvador, 10 de outubro de 2012.

MARCELO GONÇALVES DE ABREU
Secretário

SECRETARIA MUNICIPAL DOS TRANSPORTES URBANOS E INFRAESTRUTURA - SETIN

Superintendência de Conservação e Obras Públicas do Salvador - SUCOP

RESUMO DO TERMO ADITIVO - 9º

CONTRATO ASJUR nº 001/2008

Processo nº: 1432/2012

Contratante: SUCOP-SUPERINTENDÊNCIA DE CONSERVAÇÃO E OBRAS PÚBLICAS DO SALVADOR-CNPJ nº 10.635.089/0001-16

Contratada: DINAMO SERVIÇOS LTDA-CNPJ/MF nº 74.114.968/0001-85

Objeto: O prazo previsto na cláusula terceira do contrato original fica aditado em mais 90 (noventa) dias, com início em 24/08/2012 e término em 21/11/2012.

Base Legal: art. 57, §1º, VI, Lei Federal nº 8.666/93

Data de Assinatura: 15/08/2012

Assinam: SOSTHENES TAVARES DE MACÊDO ALMEIDA - SUCOP

ALCICLEI COSTA RODRIGUES - DINAMO

Superintendência de Trânsito e Transporte do Salvador - TRANSALVADOR

RESUMO DO TERMO ADITIVO Nº. 16/2012.2.19/2011

CONTRATANTE: SUPERINTENDÊNCIA DE TRÂNSITO E TRANSPORTE DO SALVADOR - TRANSALVADOR

CNPJ: 10.603.491/0001-19

CONTRATADA: PJ CONSTRUÇÕES E TERRAPLANAGEM LTDA..

CNPJ: 03.174.004/0001-84

PROCESSO: 30350-2012

OBJETO: Prorrogação de prazo do contrato n.º 019/2011, cujo objeto é a execução de obras e serviços de melhoria e ordenamento do sistema viário do Município do Salvador

DOTAÇÃO ORÇAMENTÁRIA: Projeto/Atividade: 15.453.020.1052 - Implantação do Projeto de Engenharia em Corredores e Pontos Críticos; Elemento da Despesa: 4.4.90.51 - Obras e Instalações.

FONTE: 050 - Receita Própria de Entidades de Administração Indireta.

PRAZO: 12 (doze) meses.

PARECER ASJUR N.º: 430/2012

AMPARO LEGAL: Lei Federal n.º 8.666/93 e Lei Municipal n.º 4.484/92.

DATA DA ASSINATURA: 21 de setembro de 2012

ASSINAM: RENATO JORGE FIGUEREDO DE ARAÚJO

CONTRATANTE
PEDRO DE ARAÚJO
CONTRATADA

RENATO JORGE FIGUEREDO DE ARAÚJO
Superintendente, em exercício

Termo de Compromisso nº: 2012000044

Licitação nº: PE 037/2012

Dotação Orçamentária: Projeto/Atividade 26.122.045.2001 - Elemento da Despesa: 3.3.90.30 - Material de Consumo - Fonte: 050.

Contratada: MICRON GENEROS ALIMENTÍCIOS LTDA

CNPJ: 11.517.200/0001-32

Objeto: Aquisição de café torrado moído a vácuo 250g.

Valor: R\$868,00 (oitocentos e sessenta e oito reais).

Nota de empenho: 700483/2012

Salvador (Ba), 04 de outubro de 2012.

AUTORIZAÇÃO DE FORNECIMENTO DE MATERIAL - Nº 27/2012

AFM Nº: 2012002999

Processo: 37602-2012

RENATO JORGE FIGUEREDO DE ARAÚJO

Superintendente, em exercício

CONVÊNIOS

SECRETARIA MUNICIPAL DO TRABALHO, ASSISTÊNCIA SOCIAL E DIREITOS DO CIDADÃO - SETAD

RESUMO DE CONVÊNIO Nº 028/2012

CONVENENTES: PMS/SETAD - CNPJ. 13.927.801/0017-06
ASSOCIAÇÃO CULTURAL IBARRA - CNPJ nº 07.745.368/0001-28

OBJETO: o apoio financeiro da SETAD à CONVENIADA na execução do Projeto "ESTRELAS MUSICAIS", aprovado pelo Conselho Municipal dos Direitos da Criança e do Adolescente - CMDCA, conforme 146ª Ata de Assembléia Geral Extraordinária do referido Conselho, tem por finalidade desenvolver habilidades musicais, junto a 120 (cento e vinte), crianças e adolescentes, na faixa etária entre 07 e 17 anos, com a finalidade de formar uma Orquestra Infanto-Juvenil e retirar essas pessoas da situação de risco pessoal e social, proporcionando novas perspectivas de vida. Além dessas habilidades, o projeto integrará habilidades sociais, possibilitando um futuro acesso ao mercado de trabalho da música. Conforme definido no Plano de Trabalho constante do processo Administrativo nº 1461/2012.

Base legal: IN 01/08-CGM

Valor Total: R\$ 90.109,00 (noventa mil cento e nove reais).

Projeto/Atividade: 08.243.042.1036

Elemento de Despesa: 3.3.50.43 e 4.4.50.42

Fonte: 011

Prazo de Vigência: 05.10.2012 a 31.07.2013

DATA DE ASSINATURA: 05 de outubro de 2012

PELO MUNICÍPIO/SETAD: **VIRGÍNIA MARIA MAIA BAPTISTA**
Secretária

PELA CONVENIADA: **ALINE OLIVEIRA IBARRA**
Diretora Presidente

EDITAIS

SECRETARIA MUNICIPAL DA FAZENDA - SEFAZ

EDITAL

A Coordenadoria de Fiscalização da Secretária Municipal da Fazenda, em cumprimento ao disposto no artigo 297 inciso III da Lei nº 7186/2006, intima os contribuintes abaixo relacionados, para apresentar impugnação aos Autos de Infração e Notificações Fiscais de Lançamentos constante deste Edital.

Decorridos 30 (trinta) dias, a contar da data desta intimação, sem que haja apresentação da impugnação dos contribuintes, eles serão considerados revéis, lavrando-se o correspondente termo conforme o art.301, parágrafo 3º da Lei nº 7186/2006

Nº DO AI/NFL	Nº INSCRIÇÃO	CONTRIBUINTE
NFL-3303-2012	658733-0	JULIANA OLIVEIRA PALMA
NFL-3303-2012	658733-0	GRAFICO EMPREENDIMENTOS LTDA
NFL-3226-2012	668990-6	ALBA LUCIENE S. DAS V.M. DOS SANTOS
NFL-3226-2012	668990-6	ODEBRECHT R. IMOBILIARIOS S.A
NFL-3397-2012	670688-6	BENTO ELOY ARAUJO NETO
NFL-3397-2012	670688-6	RJ CONSTRUÇÃO E INCORPOR. LTDA
NFL-3257-2012	672140-0	MARCELA TRINDADE JORGE
NFL-3257-2012	672140-0	COLINA DE PIATA INCORP. LTDA
NFL-3280-2012	682414-5	RAQUEL CAJADO DE F. E ESPOSO
NFL-3280-2012	682414-5	AUSTRALIA EMP. IMOBILIARIOS LTDA
NFL-3241-2012	627604-0	VIVIANE COELHO DOURADO
NFL-3241-2012	627604-0	COSTA ANDRADE EBISA INCORP. LTDA
NFL-3252-2012	659352-6	GETULIO BEANES DA SILVA S. JUNIOR
NFL-3252-2012	659352-6	AUSTRALIA EMP. IMOBILIARIOS LTDA
NFL-3231-2012	691828-0	FERNANDA DA SILVA LIMA
NFL-3231-2012	691828-0	GARIBALDI INCORPORADORA LTDA
NFL-3211-2012	682448-0	JOSE BARBOSA NETO E OUTRA
NFL-3211-2012	682448-0	AUSTRALIA EMP. IMOBILIARIOS LTDA
NFL-3301-2012	682413-7	FLAVIA GUEDES PALHARES

Nº DO AI/NFL	Nº INSCRIÇÃO	CONTRIBUINTE
NFL-3301-2012	682413-7	AUSTRALIA EMP. IMOBILIARIOS LTDA
NFL-3376-2012	309257/001-37	ASSOCIAÇÃO CARNAV. FOUR DAYS
NFL-3377-2012	319348/001-32	GRUPO REC. E C. SO SAMBA DE RODA
NFL-1986-2012	682499-4	ERALDO FONSECA DA SILVA E OUTRA
NFL-1256-2010	266506-9	GLEISON SALES DOS SANTOS
NFL-3715-2010	327460-8	MARLY MARIA LUZ
NFL-3715-2010	327460-8	EDILENE BASTOS LEMOS
NFL-2722-2010	350941-9	JOSE FRANCISCO DE ALMEIDA
NFL-2722-2010	350941-9	ALBERTO MAGNO MATOS DE ALMEIDA
NFL-0935-2011	578037-3	CAIXA ECONOMICA FEDERAL
NFL-0189-2011	643333-2	RUDA GUIMARÃES FERREIRA FILHO
NFL-3320-2012	652587-3	JOÃO CRISTOVAM M. DE FREITAS
NFL-3320-2012	652587-3	RCA EMPREENDIMENTOS IMOB. LTDA
NFL-3197-2012	652613-6	IRLEY GUIMARÃES DE SOUZA
NFL-3197-2012	652613-6	RCA EMPREENDIMENTOS IMOB. LTDA
NFL-3203-2012	665652-8	JOÃO CESAR LIMA DE OLIVEIRA
NFL-3203-2012	665652-8	BRF EMPREENDIMENTOS IMOB. LTDA
NFL-3230-2012	682232-0	ANTONIO SANTANA JUNIOR
NFL-3230-2012	682232-0	N2 CONSTRUÇÕES E INCORP. LTDA

Salvador, 11 de Outubro de 2012

JOSE LUCIO CARDOSO DE OLIVEIRA FILHO
Coordenador de Fiscalização- CFI/SEFAZ

EDITAL

A Coordenadoria de Fiscalização da Secretária Municipal da Fazenda, em cumprimento ao disposto no artigo 297 inciso III da Lei nº 7186/2006, intima os contribuintes abaixo relacionados, para apresentar impugnação aos Autos de Infração e Notificações Fiscais de Lançamentos constante deste Edital.

Decorridos 30 (trinta) dias, a contar da data desta intimação, sem que haja apresentação da

impugnação dos contribuintes, eles serão considerados revéis, lavrando-se o correspondente termo conforme o art.301, parágrafo 3º da Lei nº 7186/2006

Nº DO AI/NFL	Nº INSCRIÇÃO	CONTRIBUINTE
NFL-3192-2012	638349-1	RODRIGO PALHARES PINTO DE ARAUJO
NFL-3192-2012	638349-1	COSTA ANDRADE NCN B. E D,AVILA ENC
NFL-3196-2012	665630-7	FABIO MOSCOSO DEIRO
NFL-3196-2012	665630-7	BRF EMPREEND. IMOBILIARIOS LTDA
NFL-3195-2012	665594-7	EDMILSON CAJAZEIRA DE SÁ BARRETO
NFL-3195-2012	665594-7	BRF EMPREEND. IMOBILIARIOS LTDA
NFL-3199-2012	671204-5	JUSSARA AZEVEDO DE CARVALHO
NFL-3199-2012	671204-5	ONDINA PORTO RESIDENCE LTDA
NFL-3306-2012	659547-2	JOSE RICARDO DE OLIV. PITANGUEIRA
NFL-3306-2012	659547-2	B & A PARTICIPAÇÕES LTDA
NFL-3194-2012	644907-7	OSVALDO JOSE DE PRETTO
NFL-3194-2012	644907-7	CONSORCIO OAS E G.-PANAMBY
NFL-3193-2012	644840-2	MARCELO VELLOSO FONTES
NFL-3193-2012	644840-2	CONSORCIO OAS E G.-PANAMBY
NFL-3204-2012	665638-2	RENATO NASCIMENTO DOS SANTOS
NFL-3204-2012	665638-2	BRF EMP. IMOBILIARIOS LTDA
NFL-3202-2012	671145-6	ANTONIETA DE ANGELIS VALE MINEIRO
NFL-3202-2012	671145-6	ONDINA PORTO RESIDENCE LTDA
NFL-3278-2012	652585-7	DANIELE SALES NASCIMENTO
NFL-3278-2012	652585-7	RCA EMPREENDIMENTOS IMOBILIARIOS
NFL-3206-2012	651912-1	FRANCISCO MANOEL L TEIX. E OUTRA
NFL-3206-2012	651912-1	PRIMA EMP.INOVADORES S/A
NFL-2699-2010	426750-8	ANTONIO CUSTODIO DOS ANJOS
NFL-4359-2010	465346-7	GEISIANE DIAS MAGALHÃES SILVA
NFL-4359-2010	465346-7	ALISSON MAGALHÃES DA SILVA
NFL-0256-2009	313141-6	JOSÉ VALTER ESTRELA DE CARVALHO

Salvador, 11 de Outubro de 2012

JOSE LUCIO CARDOSO DE OLIVEIRA FILHO
Coordenador de Fiscalização- CFI/SEFAZ

EDITAL

A Coordenadoria de Tributos Imobiliários da Secretaria Municipal da Fazenda, em cumprimento ao disposto no artigo 297, inciso III, da Lei 7.186/06 convida os contribuintes abaixo relacionados a comparecerem no prazo máximo de 30 (trinta) dias, a contar da publicação do presente Edital, á sede desta secretaria, situada na Rua das Vassouras nº 01 Mezanino, Centro, nesta capital no horário de 08:00 h às 13:00 h, de 2ª a 6ª feira, para conhecimento do DEFERIMENTO do processo. Em caso de não comparecimento, o processo será arquivado. A situação do processo pode ser consultada no site www.sefaz.ba.gov.br menu: Serviços/Consultas/Processos.

PROCESSO	REQUERENTE	ASSUNTO
40064/2011	ADILSON SANTOS DE OLIVEIRA	EXECUÇÃO FISCAL
28869/2012	AIR JOSE SOUZA DE JESUS	DESMEMBRAMENTO
37957/2012	ANTONIO CARLOS BITTENCOURT	LANÇAMENTO
50500/2012	ELIOENAI JUSTINO RAMOS	CANC. INSCRIÇÃO
6631/2012	JOSE ASSIS DA PAIXÃO	lançamento
55534/2012	MARIO MARCIO FERNANDES PEREIRA	CANC. INSCRIÇÃO
15042/2012	MINISTERIO PROF.SOL DA JUSTIÇA	CANC. INSCRIÇÃO
14351/2012	RAILDA SANTOS DE JESUS CONCEIÇÃO	DESMEMBRAMENTO
54280/2012	SONIA MARIA GRIMALDI CINELLI	ALTERAÇÃO AREA
23239/2011	JOSEFINA MODESTO DA SILVA	DESMEMBRAMENTO
7458/2011	PAULO TAVARES SANTOS	IMPUGNAÇÃO
26249/2012	LUIZ LAZARO DA SILVA NOVAES	LANÇAMENTO
14762/2012	BENEDITA DOS SANTOS ROSA	REVISÃO DE AREA
21828/2012	ANTONIO ISIDORO GOMES JUNIOR	LANÇAMENTO

Salvador, 11de outubro de 2012

ULISSES DE ARAUJO MALVEIRA
Coordenador de Tributos Imobiliários

SECRETARIA MUNICIPAL DE PLANEJAMENTO, TECNOLOGIA E GESTÃO - SEPLAG

PRORROGAÇÃO DE POSSE Nº.11/2012

O Secretário Municipal de Planejamento, Tecnologia e Gestão da Prefeitura Municipal do Salvador, no uso de suas atribuições e com base no item 11, subitem 11.4 do Edital 01/2011 do Concurso Público, publicado no DOM nº. 5.392 de 17/06/2011 e suas alterações.

Resolve:

1- Deferir os pedidos formulados pelos candidatos abaixo discriminados, nomeados através do DOM nº. 5.697, publicado em 19/09/2012, solicitaram prorrogação de posse.

2- Prorrogar a posse por mais 15 (quinze) dias, dos candidatos abaixo discriminados, em face do deferimento de seus pedidos.

PROFISSIONAL DE ATENDIMENTO INTEGRADO- MÉDICO PEDIATRA-SMS / SAUEMF / 30H

Nome	RG
ROBERTA BALTHAZAR DA SILVEIRA CARVALHO	11463580 32

Gabinete do Secretário da SEPLAG , em 04 de outubro de 2012.

OSCAR ALVES TORRES
Secretário

SECRETARIA MUNICIPAL DA SAÚDE - SMS

EDITAL DE NOTIFICAÇÃO

A Secretária Municipal de Saúde notifica os abaixo relacionados da existência de debito relativo ao desligamento do serviço público. Em face de tanto, concede-se o prazo de 30 (trinta) dias, a contar da data de publicação deste EDITAL, para a apresentação dos comprovantes de pagamento, caso efetuados, ou para a liquidação do débito apurado, devidamente atualizado até a data de seu efetivo pagamento, sob pena de encaminhamento para a inscrição na DIVIDA ATIVA municipal.

Os notificados deverão dirigir-se, no prazo concedido, à Coordenação de Recursos Humanos - CDRH da Secretaria Municipal da Saúde, localizada na Rua da Grécia, nº 03, Edf. Caramuru, 5º andar - Comércio, CEP: 40.010-010, nesta capital.

NOME	MATRÍCULA	DÉBITO - DATA BASE
Saionara Santana de Jesus	986728	R\$4.809,87 - 18/10/2010
Givaldo Santana Silva	985049	R\$1.444,35 - 15/10/2010
João Archanjo dos Santos Filho	986031	R\$ 477,32 - 15/12/2009

GABINETE DA SECRETÁRIA MUNICIPAL DA SAÚDE, 10 de outubro de 2012.

TATIANA MARIA PARAÍSO
Secretária Municipal da Saúde

SECRETARIA MUNICIPAL DE DESENVOLVIMENTO URBANO, HABITAÇÃO E MEIO AMBIENTE - SEDHAM

Superintendência de Controle e Ordenamento do Uso do Solo do Município - SUCOM

CONVITE

O Setor de Cobrança de Autos - SCA, da Superintendência de Controle e Ordenamento do Uso do Solo do Município - SUCOM, tendo em vista que os atuados abaixo relacionados não foram localizados, quando da execução das operações fiscais.

RESOLVE:

INTIMAR, nos termos do Art. 249, inciso III, do Código da Polícia Administrativa do Município, a comparecerem no referido Setor desta Autarquia, localizado na Av. Antônio Carlos Magalhães, 3244 - Iguatemi - Edifício Empresarial Thomé de Souza, 18º andar, no horário das 09 às 17h, apresentando defesa querendo no prazo de 10 dias ou regularizar seu débito no prazo de 30 dias a contar da publicação deste Edital , sob pena de serem os mesmos inscritos na Dívida Ativa.

AI	AUTUADO
182983/12	GORILLA EVEN EMPREENDIMENTOS IMOBILIARIO LTDA

AI	AUTUADO
179711/12	ANTONIO SANTOS SILVA
167948/11	JONATAS DE JESUS SANTOS
179552/11	MRC FONSECA TEC EM INJEÇÃO ELET LTDA
182229/12	CIMIC MONTADORA
176658/11	JOCINALDO DE MATOS SANTOS
163134/11	ROQUE DIAS FERREIRA
160918/11	STUDIO CONCEITO 8 CABELO SPA CENTER
159624/11	NOELMA NUNES ROMERO
177628/11	BRAZ DA SENNA GUEDES
179605/11	MIRIAM RODRIGUES DOS SANTOS
179704/11	JONATAS DE JESUS SANTOS
182248/12	ANTONIO VILAS BOAS
182249/12	ANTONIO VILAS BOAS
176263/11	ALAN PATRICIO
178039/11	ARISTIDES BISPO DOS SANTOS
178044/11	JORGE SANDE FIGUEIREDO
182242/12	MARIA DE LURDES DE JESUS
182243/12	MARIA DE LURDES DE JESUS
182913/12	EDF. ANA MARIA
179169/12	DANIEL ANDRE BALDACCINI JUNIOR ME
184906/12	JADSON DA SILVA MATOS
156945/11	VANDILSON BERNARDINO PAPA DE JESUS
167368/11	CAMAROTE DO MOSTEIRO
159808/11	TIAGO CONCEIÇÃO DA SILVA
159810/11	RAFAEL SANTIAGO
159809/11	RAFAEL SANTIAGO

Superintendência de Trânsito e Transporte do Salvador - TRANSALVADOR

EDITAL DA NOTIFICAÇÃO DA PENALIDADE DE MULTA

O SUPERINTENDENTE DE TRÂNSITO E TRANSPORTE DO SALVADOR, no uso de suas atribuições, faz saber que dos processos administrativos abaixo relacionados foram expedidas Notificações da Penalidade de Infração de Trânsito, sendo postadas através da Empresa Brasileira de Correios e Telégrafos, para os endereços dos respectivos proprietários de veículos constantes no cadastro do Departamento Estadual de Trânsito, portanto, válidas para todos os efeitos, conforme o disposto do art. 282 da Lei nº 9.503/97 CTB. Desta forma abrimos prazo de 30 (trinta) dias para a apresentação de Recurso Administrativo, na forma da lei.

Salvador, 10 de Outubro de 2012

PLACA	AIT	INFRACAO	DATA	VALOR
AAK3468	L000273080	7455-0	09/12/2011	85,13
ABB7711	R001901456	7455-0	04/12/2011	85,13
AFC2131	R001906515	7455-0	08/12/2011	85,13
AFS1613	P001336931	6050-1	29/11/2011	191,54
AGE5796	L000272535	7455-0	08/12/2011	85,13
AHA0561	R001907470	7455-0	07/12/2011	85,13
AHD3112	R001908494	7455-0	10/12/2011	85,13
AHL4341	R001907437	7455-0	10/12/2011	85,13
AHM2666	R001901241	7455-0	03/12/2011	85,13
AIR5542	R001899676	7455-0	04/12/2011	85,13
AJC2505	R001901465	7455-0	04/12/2011	85,13
AJT2233	R001900535	7455-0	04/12/2011	85,13
AJX7191	R001905524	7455-0	08/12/2011	85,13
AJY4080	R001899465	7463-0	04/12/2011	127,69
AJY4080	R001899486	7471-0	04/12/2011	574,61
AJZ5390	R001906993	7455-0	09/12/2011	85,13
AKG5455	L000272557	7463-0	08/12/2011	127,69
AKG5455	L000273446	7463-0	10/12/2011	127,69
AKO8150	R001901240	7455-0	03/12/2011	85,13
AKP7804	R001900096	7455-0	03/12/2011	85,13
AKU2810	R001908257	7455-0	10/12/2011	85,13
AKU6621	R001903214	7463-0	06/12/2011	127,69
ALK2805	P001396779	5746-1	12/12/2011	85,13
ALM1743	R001901063	7455-0	04/12/2011	85,13

PLACA	AIT	INFRACAO	DATA	VALOR
ALO2705	P001370568	5541-1	12/12/2011	53,21
ALT4382	P001384740	5568-0	09/12/2011	127,69
ALV0198	R001898195	7455-0	05/12/2011	85,13
ALY3964	R001900013	7463-0	04/12/2011	127,69
ALY9501	R001904344	7455-0	08/12/2011	85,13
AMH0927	P001393490	5452-1	12/12/2011	127,69
AMI8422	R001904225	7455-0	09/12/2011	85,13
AMN7835	L000273339	7455-0	11/12/2011	85,13
AMO1534	P001393224	5487-0	07/12/2011	127,69
AMQ2921	R001908006	7455-0	09/12/2011	85,13
AMT3548	R001902682	7455-0	05/12/2011	85,13
AMU5296	P001401043	5550-0	14/12/2011	85,13
AMV2283	P001382337	5568-0	02/12/2011	127,69
AMW1430	R001906803	7455-0	10/12/2011	85,13
AMW6143	R001903151	7455-0	07/12/2011	85,13
AMW6143	R001908435	7455-0	09/12/2011	85,13
AMX9528	R001901871	7455-0	06/12/2011	85,13
AND1744	P001396578	5550-0	12/12/2011	85,13
AND3176	P001392010	5550-0	13/12/2011	85,13
ANF3881	R001902140	7455-0	07/12/2011	85,13
ANF5155	R001900430	7455-0	04/12/2011	85,13
ANH6613	R001899997	7455-0	04/12/2011	85,13
ANI1628	P001342518	6041-2	11/12/2011	127,69
ANI1628	R001902596	7455-0	05/12/2011	85,13
ANI2766	L000272807	7455-0	08/12/2011	85,13
ANJ3378	P001384199	5550-0	14/12/2011	85,13
ANP2892	R001903141	7455-0	07/12/2011	85,13
ANP2892	R001908179	7455-0	10/12/2011	85,13
ANQ0446	R001903094	7455-0	06/12/2011	85,13
ANQ0446	R001902619	7455-0	06/12/2011	85,13
ANV6596	L000273082	7455-0	09/12/2011	85,13
ANY6247	P001373464	5568-0	12/12/2011	127,69
AOA7940	P001394108	5550-0	13/12/2011	85,13
AOB3244	R001900234	7455-0	04/12/2011	85,13
AOF1094	L000272751	7455-0	06/12/2011	85,13
AOF4123	P001378174	5185-1	13/12/2011	127,69
AOI9741	R001900948	7455-0	04/12/2011	85,13
AOI9741	R001903031	7455-0	06/12/2011	85,13
AOI9741	R001906676	7455-0	10/12/2011	85,13
AON5104	L000272940	7455-0	08/12/2011	85,13
AOR0253	R001907021	7455-0	10/12/2011	85,13
AOR0253	R001904389	7455-0	07/12/2011	85,13

PLACA	AIT	INFRACAO	DATA	VALOR
AOR6108	R001902452	7455-0	05/12/2011	85,13
AOU7054	R001907372	7455-0	13/12/2011	85,13
AOW6595	P001400344	7366-2	14/12/2011	85,13
AOZ1612	R001908147	7455-0	09/12/2011	85,13
APE4955	R001902838	7455-0	05/12/2011	85,13
APE4955	R001900923	7455-0	04/12/2011	85,13
APJ4153	P001337086	7366-2	06/12/2011	85,13
APJ8733	P001379483	5509-0	14/12/2011	85,13
APN2764	R001903262	7455-0	07/12/2011	85,13
APP2190	R001900525	7455-0	04/12/2011	85,13
APP4506	R001901883	7455-0	06/12/2011	85,13
APT2681	R001906505	7455-0	08/12/2011	85,13
APZ6855	R001903073	7455-0	06/12/2011	85,13
AQA5833	R001908504	7455-0	10/12/2011	85,13
AQD2180	R001905485	7455-0	08/12/2011	85,13
AQK7063	R001907169	7455-0	10/12/2011	85,13
AQR0928	R001898248	7455-0	02/12/2011	85,13
AQR7219	R001899155	7455-0	05/12/2011	85,13
ARD2430	P001367398	5550-0	14/12/2011	85,13
ARD2430	P001383151	5452-1	14/12/2011	127,69
ARD2430	R001906860	7455-0	10/12/2011	85,13
ARE5252	R001904663	7455-0	08/12/2011	85,13
ARJ3562	R001908889	7455-0	10/12/2011	85,13
ARJ7618	L000272643	7463-0	06/12/2011	127,69
ARK0346	R001900597	7455-0	04/12/2011	85,13
ARL9094	P001334867	5452-1	13/12/2011	127,69
ARL9152	R001904024	7455-0	08/12/2011	85,13
ARN6678	P001392052	5550-0	07/12/2011	85,13
ARO3501	R001900875	7463-0	03/12/2011	127,69
ARP7778	L000273049	7463-0	09/12/2011	127,69
ART4471	R001907208	7455-0	09/12/2011	85,13
ARW1128	R001899863	7455-0	04/12/2011	85,13
ARY5902	R001905810	7455-0	07/12/2011	85,13
ARZ7981	R001902046	7471-0	07/12/2011	574,61
ASA3262	R001907386	7455-0	10/12/2011	85,13
ASB3844	R001899786	7455-0	04/12/2011	85,13
ASN1434	R001900364	7455-0	04/12/2011	85,13
ASN9740	P001394087	5380-0	12/12/2011	85,13
ASN9740	P001394375	7366-2	12/12/2011	85,13
ASR2941	R001899801	7455-0	03/12/2011	85,13
ASR4677	R001896187	7455-0	01/12/2011	85,13
ASR6534	R001904174	7455-0	07/12/2011	85,13

AI	AUTUADO
163818/11	PAULO SERGIO DIAS SILVA
181686/12	ESCRITORIO DE ADVOCACIA JOSE LEDO
177160/12	MANOEL BOMFIM
184752/12	JOIL PEREIRA SOUZA
184904/12	MARIA BERNADETE DOS SANTOS

GABINETE DO SUPERINTENDENTE EXECUTIVO, 11 de Outubro de 2012

CLAUDIO SILVA
Superintendente

SECRETARIA MUNICIPAL DOS TRANSPORTES URBANOS E INFRAESTRUTURA - SETIN

Superintendência de Conservação e Obras Públicas do Salvador - SUCOP

AVISO DE CONVOCAÇÃO

A Superintendência de Conservação e Obras Públicas do Salvador - SUCOP, CONVOCA todos os Servidores Municipais das extintas **SPJ** e **SUMAC**, a qual teve suas competências e finalidades absorvidas pela SUCOP, que exerceram funções nestes Órgãos nos períodos abaixo relacionados, a comparecerem ao Setor de Gestão de Pessoal da SUCOP/PMS, sito Av. Marechal Costa e Silva, s/nº, Dique do Tororó - Salvador/BA, para tratarem de assunto referente ao recolhimento do FGTS.

SPJ - Superintendência de Parques e Jardins:
de 06/1982 a 07/1987

SUMAC - Superintendência de Manutenção e Conservação da Cidade:
de 06/1978 a 03/1999.

GABINETE DA SUPERINTENDÊNCIA DE CONSERVAÇÃO E OBRAS PÚBLICAS DO SALVADOR, em 05 de outubro de 2012.

SOSTHENES TAVARES DE MACÊDO ALMEIDA
Superintendente

PLACA	AIT	INFRACAO	DATA	VALOR
ASR7536	R001902415	7455-0	06/12/2011	85,13
AST4542	P001377031	5550-0	14/12/2011	85,13
ATC9421	R001907244	7455-0	09/12/2011	85,13
ATE0564	R001899488	7455-0	03/12/2011	85,13
ATE7129	R001900284	7455-0	04/12/2011	85,13
ATE9057	R001902052	7455-0	07/12/2011	85,13
ATF3176	P001390241	5452-2	05/12/2011	127,69
ATF3376	R001902257	7455-0	05/12/2011	85,13
ATI4873	R001906712	7455-0	11/12/2011	85,13
ATI6873	R001908966	7455-0	10/12/2011	85,13
ATJ0146	R001902660	7455-0	06/12/2011	85,13
ATK8184	R001900422	7455-0	04/12/2011	85,13
ATN3970	R001901733	7455-0	06/12/2011	85,13
ATT7421	R001904325	7455-0	08/12/2011	85,13
ATU7640	R001900826	7455-0	03/12/2011	85,13
ATV3850	P001392063	5568-0	13/12/2011	127,69
ATW4581	R001901991	7455-0	06/12/2011	85,13
ATX1527	L000272682	7455-0	06/12/2011	85,13
ATX6586	P001392667	6050-1	17/12/2011	191,54
ATX8770	R001901347	7455-0	04/12/2011	85,13
AUA5329	P001392776	5746-1	01/12/2011	85,13
AUB8719	R001888873	7455-0	28/11/2011	85,13
AUB9580	L000273443	7455-0	11/12/2011	85,13
AUC4844	R001907253	7463-0	09/12/2011	127,69
AUC7610	L000272791	7455-0	08/12/2011	85,13
AUE7735	P001382588	5487-0	07/12/2011	127,69
AUG4258	P001394081	7366-2	09/12/2011	85,13
AUH6782	R001904094	7463-0	08/12/2011	127,69
AUI3230	R001900041	7455-0	04/12/2011	85,13
AUJ7554	P001395321	7366-2	12/12/2011	85,13
AUL2597	R001903361	7455-0	05/12/2011	85,13
AUL7049	P001393304	7366-2	10/12/2011	85,13
AUO6643	R001901527	7455-0	04/12/2011	85,13
AUR9825	R001902650	7455-0	06/12/2011	85,13
AWG0930	R001906437	7455-0	08/12/2011	85,13
AWG1102	R001909328	7455-0	11/12/2011	85,13
AWW0911	R001906728	7455-0	10/12/2011	85,13
AZY1221	R001906451	7463-0	08/12/2011	127,69
AZY1221	R001903269	7455-0	05/12/2011	85,13
BBB4154	R001906508	7455-0	08/12/2011	85,13
BBG2609	R001897466	7455-0	03/12/2011	85,13
BBT7464	P001396582	7366-2	12/12/2011	85,13
BEL3868	L000272584	7455-0	06/12/2011	85,13
BLA6132	R001903659	7455-0	06/12/2011	85,13
BMV5647	R001895875	7455-0	01/12/2011	85,13
BTB1601	R001904221	7455-0	08/12/2011	85,13
CAV3040	R001901575	7455-0	04/12/2011	85,13
CBL7891	R001901008	7455-0	04/12/2011	85,13
CBT1354	R001903719	7455-0	07/12/2011	85,13
CC20355	R001902869	7455-0	05/12/2011	85,13
CDM4876	P001393493	5452-1	12/12/2011	127,69
CDT8572	R001907747	7463-0	09/12/2011	127,69
CF08546	R001901678	7455-0	06/12/2011	85,13
CFR0390	R001906842	7455-0	07/12/2011	85,13
CGA3164	R001902665	7455-0	07/12/2011	85,13
CGA3164	R001900812	7455-0	03/12/2011	85,13
CGE0470	R001902713	7455-0	06/12/2011	85,13
CGG8741	P001366538	5452-1	11/12/2011	127,69
CGS4240	R001904301	7463-0	09/12/2011	127,69
CHX0401	R001903017	7463-0	06/12/2011	127,69
CIV2203	L000272647	7455-0	06/12/2011	85,13
CJJ2139	R001891371	7455-0	30/11/2011	85,13
CKF4645	R001903086	7455-0	06/12/2011	85,13
CLJ3861	P001336828	7196-2	12/12/2011	957,69
CLR7629	R001890970	7455-0	27/11/2011	85,13
CNA3624	R001902163	7455-0	05/12/2011	85,13
CNC0957	R001896468	7455-0	02/12/2011	85,13
COS1794	L000273570	7455-0	11/12/2011	85,13
COS1794	L000273579	7455-0	11/12/2011	85,13
COS1794	L000273644	7455-0	11/12/2011	85,13
CQF1809	R001900546	7455-0	04/12/2011	85,13
CRT4809	R001897758	7455-0	02/12/2011	85,13
CSC4398	R001896912	7455-0	03/12/2011	85,13
CSL3334	R001907442	7455-0	10/12/2011	85,13
CYS3776	R001902787	7455-0	05/12/2011	85,13
CYS9759	R001890874	7455-0	28/11/2011	85,13
CZK1041	R001904700	7455-0	07/12/2011	85,13
DAF8998	P001346395	5541-1	14/12/2011	53,21
DCG6466	R001899631	7455-0	04/12/2011	85,13
DDB7460	R001905139	7455-0	07/12/2011	85,13
DDL1422	R001904903	7455-0	08/12/2011	85,13
DDS9291	P001397333	5452-1	07/12/2011	127,69
DDW2270	R001904444	7455-0	09/12/2011	85,13
DEP1909	R001897556	7455-0	02/12/2011	85,13
DFR7793	L000272585	7455-0	06/12/2011	85,13
DFR7793	R001901884	7455-0	06/12/2011	85,13
DFX1011	R001907898	7455-0	10/12/2011	85,13
DGI7664	P001392922	5509-0	13/12/2011	85,13
DIC5647	R001899487	7455-0	04/12/2011	85,13
DIC5647	R001901072	7455-0	04/12/2011	85,13
DIE8443	R001908390	7455-0	10/12/2011	85,13
DJH8139	R001900912	7455-0	04/12/2011	85,13
DIN4733	R001903529	7455-0	06/12/2011	85,13

PLACA	AIT	INFRACAO	DATA	VALOR
DIP0640	R001906228	7455-0	08/12/2011	85,13
DIP0640	R001908621	7455-0	09/12/2011	85,13
DJE9592	P001343388	5487-0	12/12/2011	127,69
DKL1100	R001902567	7455-0	05/12/2011	85,13
DLC9662	P001392026	5541-1	14/12/2011	53,21
DLG4414	R001901740	7455-0	06/12/2011	85,13
DLG7823	R001904870	7455-0	08/12/2011	85,13
DMA6728	P001392282	7366-2	05/12/2011	85,13
DME2371	R001899942	7455-0	04/12/2011	85,13
DMJ0419	R001891450	7463-0	30/11/2011	127,69
DMJ5712	L000272611	7455-0	08/12/2011	85,13
DMJ9804	L000273180	7455-0	11/12/2011	85,13
DMJ9804	R001900355	7455-0	03/12/2011	85,13
DMP2446	R001902978	7455-0	06/12/2011	85,13
DMY2623	P001383695	5568-0	05/12/2011	127,69
DON5254	L000272476	7455-0	08/12/2011	85,13
DOT9484	R001902997	7455-0	06/12/2011	85,13
DOV9183	L000273508	7463-0	10/12/2011	127,69
DPB8113	R001904248	7455-0	07/12/2011	85,13
DPS6840	R001905175	7471-0	08/12/2011	574,61
DRC7067	P001384187	7153-2	12/12/2011	191,54
DRJ9741	R001899879	7455-0	04/12/2011	85,13
DRJ9741	R001906665	7463-0	09/12/2011	127,69
DRJ9741	R001906649	7455-0	09/12/2011	85,13
DRK1810	R001903172	7463-0	07/12/2011	127,69
DSC5966	R001901082	7455-0	04/12/2011	85,13
DSC6676	R001898067	7463-0	02/12/2011	127,69
DSP3119	R001890855	7455-0	28/11/2011	85,13
DSS4001	R001908657	7463-0	09/12/2011	127,69
DUK7859	R001891231	7455-0	30/11/2011	85,13
DUL5034	R001903280	7455-0	05/12/2011	85,13
DUM2161	R001904067	7455-0	08/12/2011	85,13
DUM2161	R001904743	7455-0	08/12/2011	85,13
DUM9592	R001905592	7455-0	08/12/2011	85,13
DUP2011	R001903944	7455-0	09/12/2011	85,13
DVC3679	R001900406	7455-0	04/12/2011	85,13
DVO6381	P001384756	5452-1	09/12/2011	127,69
DWJ2501	R001907005	7455-0	10/12/2011	85,13
DWM6574	R001900599	7455-0	04/12/2011	85,13
DWM9134	P001395068	5550-0	13/12/2011	85,13
DWQ5150	R001907499	7455-0	09/12/2011	85,13
DWR5257	P001397351	5452-1	09/12/2011	127,69
DXC3306	R001903353	7455-0	05/12/2011	85,13
DXR9394	R001906102	7455-0	08/12/2011	85,13
DYD7970	R001900796	7455-0	04/12/2011	85,13
DZB3140	L000273027	7455-0	08/12/2011	85,13
DZV0283	R001905881	7455-0	07/12/2011	85,13
EAD6869	P001392702	5541-1	08/12/2011	53,21
EAL2573	P001371781	7366-2	01/12/2011	85,13
EAP2153	R001906293	7455-0	08/12/2011	85,13
EBD9594	L000273430	7455-0	11/12/2011	85,13
EBE1499	R001890886	7455-0	28/11/2011	85,13
EBG6620	R001904677	7455-0	08/12/2011	85,13
EBH7721	R001904826	7455-0	07/12/2011	85,13
EBR9920	R001907890	7455-0	10/12/2011	85,13
EBV5571	R001907273	7455-0	10/12/2011	85,13
EDA0066	R001902113	7455-0	06/12/2011	85,13
EDB1011	P001384905	5541-1	13/12/2011	53,21
EDC7677	P001375404	5550-0	14/12/2011	85,13
EDM7500	R001899605	7455-0	04/12/2011	85,13
EDM7500	R001900770	7455-0	04/12/2011	85,13
EDV9432	R001905362	7455-0	07/12/2011	85,13
EDY8080	R001900281	7455-0	04/12/2011	85,13
EED0044	P001392414	5550-0	14/12/2011	85,13
EEL1564	R001908355	7455-0	10/12/2011	85,13
EEW5480	R001902025	7455-0	06/12/2011	85,13
EEY9929	R001900739	7455-0	04/12/2011	85,13
EFA194	R001905755	7455-0	08/12/2011	85,13
EFJ7903	R001908707	7455-0	09/12/2011	85,13
EFK1361	R001908956	7455-0	10/12/2011	85,13
EFV3781	P001380350	6050-1	22/11/2011	191,54
EFV3951	R001902192	7455-0	06/12/2011	85,13
EGG1749	P001395138	7366-2	06/12/2011	85,13
EGV8156	P001384736	5568-0	09/12/2011	127,69
EIB7513	R001903066	7455-0	06/12/2011	85,13
EIJ6851	R001906899	7455-0	10/12/2011	85,13
EIP4100	R001903712	7455-0	07/12/2011	85,13
EIX8074	P001393194	5550-0	14/12/2011	85,13
EJD0022	L000273065	7455-0	08/12/2011	85,13
EJW0713	R001903959	7455-0	08/12/2011	85,13
EJQ8054	R001900691	7455-0	04/12/2011	85,13
ELB9371	P001390493	7366-2	05/12/2011	85,13
ELK2631	R001909251	7455-0	10/12/2011	85,13
ELK9545	R001902325	7463-0	05/12/2011	127,69
ELS1725	R001901545	7455-0	04/12/2011	85,13
ELS1725	L000273116	7455-0	08/12/2011	85,13
ELS2464	R001906190	7455-0	08/12/2011	85,13
EMC0738	R001899764	7455-0	03/12/2011	85,13
EMD7499	P001391490	5746-1	07/12/2011	85,13
EMC4413	P001381881	5550-0	06/12/20	

PLACA	AIT	INFRACAO	DATA	VALOR
HBA3330	R001902436	7455-0	06/12/2011	85,13
HBA8968	R001897430	7463-0	03/12/2011	127,69
HBD9082	R001908130	7455-0	09/12/2011	85,13
HBM3998	P001400348	7366-2	14/12/2011	85,13
HBM6959	R001890895	7455-0	28/11/2011	85,13
HBM5518	R001898447	7455-0	03/12/2011	85,13
HBS0031	P001392659	6041-2	17/12/2011	127,69
HBV6941	P001366792	5550-0	09/12/2011	85,13
HCC0291	R001904146	7463-0	08/12/2011	127,69
HCC0291	R001904102	7455-0	08/12/2011	85,13
HCG3026	R001903092	7455-0	06/12/2011	85,13
HCG3026	R001901092	7455-0	04/12/2011	85,13
HCI0485	P001363914	5738-0	12/12/2011	191,54
HCI3984	L000273399	7455-0	11/12/2011	85,13
HCI8881	R001903463	7455-0	06/12/2011	85,13
HCLU9803	R001900850	7455-0	03/12/2011	85,13
HCV2958	L000273303	7455-0	11/12/2011	85,13
HCW2925	L000273595	7455-0	11/12/2011	85,13
HDD0418	R001902952	7455-0	06/12/2011	85,13
HDD5371	R001905807	7455-0	07/12/2011	85,13
HD15925	R001900226	7455-0	03/12/2011	85,13
HDJ5669	R001898666	7455-0	29/11/2011	85,13
HDJ8007	L000273618	7455-0	11/12/2011	85,13
HDJ9036	R001901006	7455-0	04/12/2011	85,13
HDJ9591	R001907205	7455-0	09/12/2011	85,13
HDK1220	R001908096	7455-0	09/12/2011	85,13
HDK2084	R001899843	7455-0	04/12/2011	85,13
HDK5397	P001399502	5541-2	09/12/2011	53,21
HDM1655	R001900447	7463-0	04/12/2011	127,69
HDM6039	R001888362	7455-0	26/11/2011	85,13
HDP0443	R001900700	7455-0	04/12/2011	85,13
HDQ0208	L000273542	7455-0	10/12/2011	85,13
HDS8831	R001903754	7455-0	05/12/2011	85,13
HDZ3929	R001899238	7455-0	02/12/2011	85,13
HEA0328	R001896174	7455-0	01/12/2011	85,13
HEA3482	R001901961	7455-0	07/12/2011	85,13
HEA9039	R001896750	7455-0	03/12/2011	85,13
HEJ3904	R001900412	7455-0	04/12/2011	85,13
HEO4722	P001391511	5746-1	07/12/2011	85,13
HER3852	R001899514	7455-0	04/12/2011	85,13
HER3854	R001904112	7455-0	08/12/2011	85,13
HET5601	P001384182	5452-1	12/12/2011	127,69
HEU6640	P001233811	7366-2	12/12/2011	85,13
HEW6463	R001904236	7455-0	08/12/2011	85,13
HEW6603	L000273600	7455-0	11/12/2011	85,13
HEW6716	R001899692	7455-0	04/12/2011	85,13
HEW6790	L000272504	7455-0	08/12/2011	85,13
HEW6943	P001384753	5452-1	09/12/2011	127,69
HEY5781	R001903553	7455-0	06/12/2011	85,13
HEY5781	R001906379	7455-0	07/12/2011	85,13
HEZ6218	P001393204	7366-2	05/12/2011	85,13
HFG0622	R001907463	7455-0	13/12/2011	85,13
HFG7653	R001905274	7455-0	08/12/2011	85,13
HFI1282	R001901729	7455-0	05/12/2011	85,13
HFI2746	R001901609	7455-0	04/12/2011	85,13
HFK7654	P001393145	7366-2	14/12/2011	85,13
HFK7849	R001899213	7455-0	27/11/2011	85,13
HFR4174	R001900029	7455-0	03/12/2011	85,13
HFR9401	R001908317	7455-0	10/12/2011	85,13
HFS5471	R001902791	7455-0	05/12/2011	85,13
HFT2304	R001906014	7455-0	07/12/2011	85,13
HFT8173	P001393534	7366-2	12/12/2011	85,13
HFV2532	R001905981	7455-0	07/12/2011	85,13
HFV7986	R001902960	7455-0	06/12/2011	85,13
HFV8803	P001390786	5487-0	09/12/2011	127,69
HGA3302	R001902474	7455-0	05/12/2011	85,13
HGF7738	R001903326	7455-0	06/12/2011	85,13
HGG3240	R001905003	7455-0	08/12/2011	85,13
HGG8795	L000272628	7455-0	07/12/2011	85,13
HGH0101	R001904159	7455-0	07/12/2011	85,13
HGH0101	R001904008	7455-0	07/12/2011	85,13
HGH5151	R001899780	7455-0	04/12/2011	85,13
HGI7017	R001896195	7455-0	01/12/2011	85,13
HGJ9015	R001901783	7455-0	06/12/2011	85,13
HGK5037	P001373585	5541-1	13/12/2011	53,21
HGK9924	R001905334	7463-0	07/12/2011	127,69
HGO2075	L000273001	7455-0	08/12/2011	85,13
HGR7278	P001392567	5452-1	07/12/2011	127,69
HGS2651	R001905097	7455-0	08/12/2011	85,13
HGV0088	P001358956	7366-2	14/12/2011	85,13
HGV1691	R001902763	7455-0	07/12/2011	85,13
HGV2701	R001907690	7455-0	09/12/2011	85,13
HGV4691	R001908312	7455-0	10/12/2011	85,13
HGV8772	R001903282	7455-0	05/12/2011	85,13
HGX3185	R001902950	7455-0	06/12/2011	85,13
HGX8975	R001901675	7455-0	05/12/2011	85,13
HGZ0578	R001902218	7455-0	05/12/2011	85,13
HGZ0662	R001900080	7455-0	04/12/2011	85,13
HHB8462	R001908984	7455-0	10/12/2011	85,13
HHB9679	R001897784	7455-0	03/12/2011	85,13
HHC5002	R001899759	7455-0	05/12/2011	85,13
HHE0618	P001379985	5541-1	09/12/2011	53,21
HHE0624	R001900686	7455-0	04/12/2011	85,13

PLACA	AIT	INFRACAO	DATA	VALOR
HHE0652	R001899462	7455-0	04/12/2011	85,13
HHE0653	R001904043	7463-0	08/12/2011	127,69
HHG3384	R001902555	7463-0	05/12/2011	127,69
HJH0788	P001392766	5746-1	30/11/2011	85,13
HHK2399	R001896790	7455-0	02/12/2011	85,13
HHK6278	R001901133	7455-0	04/12/2011	85,13
HHK8525	R001900044	7455-0	04/12/2011	85,13
HHM4523	R001907615	7455-0	14/12/2011	85,13
HHM5039	R001897526	7455-0	02/12/2011	85,13
HHP3760	R001908503	7455-0	10/12/2011	85,13
HHP4604	L000273158	7455-0	10/12/2011	85,13
HHP5357	L000273657	7455-0	11/12/2011	85,13
HHP5459	R001896754	7471-0	03/12/2011	574,61
HHP6572	R001903886	7455-0	06/12/2011	85,13
HHP7653	R001907926	7455-0	10/12/2011	85,13
HHP8087	R001900458	7455-0	04/12/2011	85,13
HHP8210	P001352734	7366-2	13/12/2011	85,13
HHP9875	L000273263	7463-0	10/12/2011	127,69
HHQ8901	R001906901	7455-0	09/12/2011	85,13
HHR1289	P001392036	5550-0	15/12/2011	85,13
HHR2162	P001392592	7366-2	16/12/2011	85,13
HHR2661	R001903044	7455-0	06/12/2011	85,13
HHR6162	R001900256	7455-0	04/12/2011	85,13
HHX5310	R001899529	7455-0	03/12/2011	85,13
HHY3411	R001907669	7455-0	10/12/2011	85,13
HIC1513	P001384913	5568-0	13/12/2011	127,69
HIC2454	P001367372	7366-2	12/12/2011	85,13
HIC2461	R001902234	7455-0	07/12/2011	85,13
HIC4489	R001889497	7455-0	28/11/2011	85,13
HIC8940	P001371784	7366-2	01/12/2011	85,13
HIO0935	R001900007	7463-0	04/12/2011	127,69
HIO1218	P001383579	6050-1	06/12/2011	191,54
HIO4267	L000273361	7455-0	10/12/2011	85,13
HIO5297	R001901741	7455-0	05/12/2011	85,13
HIO9918	R001901163	7455-0	04/12/2011	85,13
HIO9940	R001902338	7455-0	07/12/2011	85,13
HIO0617	R001902379	7455-0	06/12/2011	85,13
HIO0816	R001902971	7455-0	06/12/2011	85,13
HIO0875	P001393157	7366-2	14/12/2011	85,13
HIO9812	R001907458	7455-0	13/12/2011	85,13
HIU2980	R001909158	7463-0	09/12/2011	127,69
HIU8275	R001900024	7455-0	04/12/2011	85,13
HIU9562	R001902839	7455-0	05/12/2011	85,13
HIX9676	R001899856	7455-0	03/12/2011	85,13
HJB3254	R001899838	7455-0	04/12/2011	85,13
HJB3386	L000272589	7455-0	07/12/2011	85,13
HJB6563	R001902110	7455-0	05/12/2011	85,13
HJB8408	R001901483	7455-0	04/12/2011	85,13
HJB9891	P001390817	6041-2	07/12/2011	127,69
HJE1843	L000273348	7455-0	11/12/2011	85,13
HJE5358	P001391282	5452-1	05/12/2011	127,69
HJE5399	R001899302	7455-0	27/11/2011	85,13
HJE8703	P001397357	5568-0	12/12/2011	127,69
HJF4375	P001375678	5550-0	06/12/2011	85,13
HJG3062	R001907078	7455-0	11/12/2011	85,13
HJG4212	R001905120	7455-0	07/12/2011	85,13
HJG4255	P001382312	5380-0	07/12/2011	85,13
HJG5806	R001902000	7455-0	06/12/2011	85,13
HJG5835	R001903185	7455-0	05/12/2011	85,13
HJH8341	L000273314	7455-0	11/12/2011	85,13
HJJ0162	R001906277	7455-0	08/12/2011	85,13
HJJ4146	L000272691	7455-0	08/12/2011	85,13
HJJ7041	R001900598	7455-0	04/12/2011	85,13
HJJ7841	R001903209	7455-0	05/12/2011	85,13
HJK0535	P001392682	5568-0	08/12/2011	127,69
HJK1610	R001906572	7455-0	09/12/2011	85,13
HJK2724	L000273398	7455-0	11/12/2011	85,13
HJK7026	R001902691	7455-0	06/12/2011	85,13
HJK7048	R001896303	7455-0	03/12/2011	85,13
HJK7048	R001896858	7455-0	03/12/2011	85,13
HJK7968	R001901745	7455-0	06/12/2011	85,13
HJK7968	R001901817	7455-0	06/12/2011	85,13
HJM5522	L000273465	7455-0	11/12/2011	85,13
HJN1088	R001899719	7455-0	04/12/2011	85,13
HJN1198	R001898281	7455-0	02/12/2011	85,13
HJN4304	R001906320	7455-0	09/12/2011	85,13
HJN4304	R001904166	7455-0	08/12/2011	85,13
HJN8011	R001899788	7455-0	04/12/2011	85,13
HJP8431	R001901360	7455-0	04/12/2011	85,13
HJP8515	R001899689	7455-0	03/12/2011	85,13
HJP9043	P001366794	5550-0	10/12/2011	85,13
HJP9541	L000272499	7455-0	07/12/2011	85,13
HJT5409	R001897918	7455-0	03/12/2011	85,13
HJT9402	R001905812	7455-0	07/12/2011	85,13
HJV0527	L000272662	7455-0	07/12/2011	85,13
HKA8478	R001899485	7455-0	04/12/2011	85,13
HKC0827	P001393489	5452-1	12/12/2011	127,69
HKC0827	L000273028	7455-0	09/12/2011	85,13
HKC0858	R001896467	7455-0	03/12/2011	85,13
HKC9312	R001907927	7455-0		

PLACA	AIT	INFRACAO	DATA	VALOR
HOJ5774	R001904718	7455-0	07/12/2011	85,13
HPD2224	L000272609	7455-0	08/12/2011	85,13
HPR3484	R001907896	7455-0	10/12/2011	85,13
HPT4170	L000272728	7455-0	06/12/2011	85,13
HPY5337	P001392411	5550-0	14/12/2011	85,13
HRU8183	P001381826	7366-2	30/11/2011	85,13
HRZ7556	R001900459	7455-0	04/12/2011	85,13
HSY5153	R001903352	7455-0	05/12/2011	85,13
HTG5423	R001908391	7455-0	10/12/2011	85,13
HTJ1964	R001901866	7455-0	06/12/2011	85,13
HTV3120	R001908349	7455-0	10/12/2011	85,13
HUU4508	P001383035	5460-0	14/12/2011	85,13
HUU7071	R001908225	7455-0	10/12/2011	85,13
HVP0754	R001899975	7455-0	03/12/2011	85,13
HWK0189	R001898719	7455-0	03/12/2011	85,13
HWK0967	R001902489	7455-0	06/12/2011	85,13
HWP8408	R001900158	7455-0	04/12/2011	85,13
HWS3723	P001392887	5487-0	14/12/2011	127,69
HWT3822	R001901461	7455-0	04/12/2011	85,13
HWW2333	R001907595	7463-0	10/12/2011	127,69
HWZ0727	R001900014	7455-0	04/12/2011	85,13
HXF1391	R001908045	7455-0	09/12/2011	85,13
HXI1313	L000273375	7455-0	10/12/2011	85,13
HXU0476	R001899501	7455-0	04/12/2011	85,13
HXR3558	R001901052	7455-0	04/12/2011	85,13
HXS5145	R001901258	7455-0	03/12/2011	85,13
HXS5145	R001902986	7455-0	06/12/2011	85,13
HXT1538	R001901888	7455-0	05/12/2011	85,13
HXX7298	P001400931	5568-0	14/12/2011	127,69
HYX9012	R001906154	7455-0	08/12/2011	85,13
HZC8046	R001899821	7455-0	04/12/2011	85,13
HZC8637	P001393275	5185-1	10/12/2011	127,69
HZD9963	R001907647	7455-0	10/12/2011	85,13
HZG6334	L000273571	7455-0	11/12/2011	85,13
HZH7174	P001384333	5550-0	12/12/2011	85,13
HZL3691	R001899726	7463-0	04/12/2011	127,69
HZL7476	P001375389	5509-0	05/12/2011	85,13
HZM2554	R001902394	7455-0	06/12/2011	85,13
HZN3061	R001901753	7455-0	07/12/2011	85,13
HZN3620	R001907905	7455-0	10/12/2011	85,13
HZN5035	L000272771	7455-0	07/12/2011	85,13
HZN5866	P001384616	5479-0	14/12/2011	85,13
HZO4525	R001899423	7455-0	04/12/2011	85,13
HZP4220	R001901857	7455-0	07/12/2011	85,13
HZP6701	P001320950	5380-0	14/12/2011	85,13
HZQ1034	R001906640	7455-0	07/12/2011	85,13
HZQ2628	L000272695	7455-0	07/12/2011	85,13
HZQ3864	R001908472	7455-0	10/12/2011	85,13
HZQ4411	R001908170	7455-0	09/12/2011	85,13
HZQ6904	R001902261	7455-0	05/12/2011	85,13
HZR3469	R001900030	7455-0	03/12/2011	85,13
HZS0444	P001375388	5509-0	02/12/2011	85,13
HZS3425	R001902392	7455-0	06/12/2011	85,13
HZT6680	P001394226	5517-1	14/12/2011	127,69
HZT8920	P001339744	6050-1	08/12/2011	191,54
HZT8920	P001339745	5185-1	08/12/2011	127,69
HZT9594	R001907789	7455-0	10/12/2011	85,13
HZV2523	R001907682	7455-0	09/12/2011	85,13
HZV3326	P001375556	6009-2	13/12/2011	191,54
HZW3818	P001373477	5541-1	12/12/2011	53,21
HZW7677	R001900887	7455-0	04/12/2011	85,13
HZY9991	L000272649	7455-0	06/12/2011	85,13
HZX7297	R001902354	7455-0	05/12/2011	85,13
HZX8112	P001375558	5568-0	14/12/2011	127,69
HZX8112	P001375560	6980-0	14/12/2011	191,54
HZY4622	R001902076	7455-0	07/12/2011	85,13
HZZ0303	R001907852	7455-0	09/12/2011	85,13
HZZ2006	R001901507	7455-0	04/12/2011	85,13
HZZ4273	P001390219	7366-2	10/12/2011	85,13
HZZ5478	L000272519	7455-0	08/12/2011	85,13
HZZ6767	L000273655	7455-0	11/12/2011	85,13
HZZ8585	R001900974	7455-0	04/12/2011	85,13
IAA7628	R001901559	7463-0	04/12/2011	127,69
IAA9000	R001900544	7455-0	04/12/2011	85,13
IAB2250	R001901194	7455-0	03/12/2011	85,13
IAC8849	R001886284	7455-0	27/11/2011	85,13
IAD3388	R001896415	7455-0	03/12/2011	85,13
IAD4175	R001901704	7455-0	07/12/2011	85,13
IAD4664	R001899551	7455-0	05/12/2011	85,13
IAE4444	P001367373	7366-2	12/12/2011	85,13
IAE8910	P001384493	7366-2	06/12/2011	85,13
IAF4324	R001899464	7455-0	04/12/2011	85,13
IAF9637	R001901690	7455-0	05/12/2011	85,13
IAG3615	P001396771	5452-2	10/12/2011	127,69
IAG6817	L000273229	7455-0	10/12/2011	85,13
IAG8912	R001904049	7455-0	08/12/2011	85,13
IAG8912	R001908001	7455-0	09/12/2011	85,13
IAH0260	R001909045	7455-0	10/12/2011	85,13
IAH1647	R001896627	7455-0	05/12/2011	85,13
IAH6027	R001901105	7455-0	04/12/2011	85,13
IAH6939	R001897473	7455-0	03/12/2011	85,13
IAI0113	R001904177	7463-0	08/12/2011	127,69
IAI3681	R001902962	7455-0	06/12/2011	85,13

PLACA	AIT	INFRACAO	DATA	VALOR
IAI3681	R001905354	7455-0	07/12/2011	85,13
IAI3681	R001900539	7455-0	04/12/2011	85,13
IAI4297	R001896355	7455-0	03/12/2011	85,13
IAI8328	R001902500	7455-0	06/12/2011	85,13
IAJ5301	R001902308	7455-0	06/12/2011	85,13
IAK5501	R001903912	7455-0	07/12/2011	85,13
IAK6522	R001902963	7455-0	06/12/2011	85,13
IAK8134	R001901939	7455-0	06/12/2011	85,13
IAK9556	R001902397	7455-0	06/12/2011	85,13
IAL0055	P001392056	5550-0	09/12/2011	85,13
IAL5894	R001900772	7455-0	04/12/2011	85,13
IAM3391	R001901318	7455-0	04/12/2011	85,13
IAM9257	R001896362	7455-0	03/12/2011	85,13
IAN1994	P001379118	5770-4	06/12/2011	191,54
IAN3650	R001904550	7455-0	07/12/2011	85,13
IAN5652	R001899543	7455-0	04/12/2011	85,13
IAN6682	R001903167	7455-0	07/12/2011	85,13
IAO1445	R001901009	7455-0	04/12/2011	85,13
IAO7931	R001901744	7455-0	05/12/2011	85,13
IAP3091	L000272756	7455-0	07/12/2011	85,13
IAP4162	R001904076	7455-0	08/12/2011	85,13
IAP7272	R001908550	7455-0	09/12/2011	85,13
IAV5113	R001905439	7455-0	07/12/2011	85,13
IGI3191	L000272547	7455-0	06/12/2011	85,13
IJU5848	R001900246	7455-0	04/12/2011	85,13
IKI6030	R001902105	7455-0	05/12/2011	85,13
IKV7595	R001903219	7455-0	06/12/2011	85,13
ILY1537	R001896231	7455-0	02/12/2011	85,13
IOR1191	R001906742	7455-0	13/12/2011	85,13
IOS6371	P001345724	5452-1	11/12/2011	127,69
IPZ6672	L000273014	7455-0	09/12/2011	85,13
IQM4662	P001366565	5517-1	12/12/2011	127,69
IRA7785	R001899914	7455-0	03/12/2011	85,13
IRD8332	R001908668	7455-0	09/12/2011	85,13
IRH7628	R001897835	7455-0	05/12/2011	85,13
IVA1410	R001906777	7455-0	10/12/2011	85,13
IXI2358	R001900197	7455-0	04/12/2011	85,13
JED5674	P001393526	7366-2	07/12/2011	85,13
JEG1725	R001903100	7463-0	06/12/2011	127,69
JEV3306	R001903233	7455-0	06/12/2011	85,13
JEV3306	R001902058	7455-0	05/12/2011	85,13
JFA4204	R001900835	7463-0	03/12/2011	127,69
JFM1893	R001906330	7455-0	09/12/2011	85,13
JFN4717	R001899909	7455-0	04/12/2011	85,13
JFO2215	R001901222	7455-0	03/12/2011	85,13
JFU7221	R001907355	7455-0	11/12/2011	85,13
JGG5299	R001900414	7463-0	04/12/2011	127,69
JGM9614	R001908034	7455-0	09/12/2011	85,13
JGP0235	R001900933	7455-0	04/12/2011	85,13
JGP8025	R001899617	7455-0	03/12/2011	85,13
JGU3893	R001906557	7455-0	08/12/2011	85,13
JGU9165	P001366275	6050-1	06/12/2011	191,54
JGX6145	R001900782	7455-0	04/12/2011	85,13
JHE0943	R001902550	7455-0	06/12/2011	85,13
JHF7094	L000272758	7455-0	07/12/2011	85,13
JHJ4333	R001901854	7455-0	06/12/2011	85,13
JHR8604	P001395074	5550-0	13/12/2011	85,13
JHS5588	R001898911	7455-0	02/12/2011	85,13
JHV4571	R001907077	7463-0	11/12/2011	127,69
JHX7070	L000273374	7455-0	10/12/2011	85,13
JIF4885	P001384188	7153-2	12/12/2011	191,54
JIH1306	R001899941	7455-0	04/12/2011	85,13
JIN1565	P001378962	5185-1	03/12/2011	127,69
JIN4429	P001390781	5479-0	05/12/2011	85,13
JIN4429	R001887715	7455-0	26/11/2011	85,13
JIN8985	P001383184	6033-0	14/12/2011	191,54
JIR6699	R001899179	7455-0	05/12/2011	85,13
JIS7057	L000273318	7455-0	11/12/2011	85,13
JIT8066	R001902498	7455-0	06/12/2011	85,13
JIJ2626	P001384914	5568-0	13/12/2011	127,69
JJH6045	R001902040	7455-0	05/12/2011	85,13
JKD5394	R001901802	7463-0	05/12/2011	127,69
JKD5394	R001904116	7455-0	08/12/2011	85,13
JKS1466	P001378970	5185-1	07/12/2011	127,69
JKS3388	R001902991	7455-0	06/12/2011	85,13
JKS5947	R001899800	7455-0	03/12/2011	85,13
JKS6222	R001908846	7455-0	10/12/2011	85,13
JKS8474	R001900153	7455-0	03/12/2011	85,13
JKT7091	R001909015	7455-0	10/12/2011	85,13
JKU2737	R001900444	7455-0	04/12/2011	85,13
JKU3377	R001901832	7455-0	05/12/2011	85,13
JKU5580	R001901473	7455-0	04/12/2011	85,13
JKU6867	L000273254	7455-0	10/12/2011	85,13
JKU8113	R001905630	7455-0	08/12/2011	85,13
JKU8389	R001899512	7455-0	04/12/2011	85,13
JKU8403	R001900291	7455-0	04/12/2011	85,13
JKU9484	R001903337	7455-0	07/12/2011	85,13
JKU9484	R001903397	7455-0	05/12/2011	85,13
JKV0162	R001900954	7455-0	04/12/2011	85,13
JKV2698	P001394105	5452-1	13/12/2011	127,69

PLACA	AIT	INFRACAO	DATA	VALOR
JLR4854	L000273727	7463-0	11/12/2011	127,69
JLR8673	R001905059	7455-0	07/12/2011	85,13
JLR9681	R001906456	7455-0	08/12/2011	85,13
JLS2781	R001902418	7455-0	06/12/2011	85,13
JLS5043	R001902748	7455-0	06/12/2011	85,13
JLS6070	R001900117	7455-0	04/12/2011	85,13
JLS8032	R001899595	7455-0	04/12/2011	85,13
JLS8942	R001908253	7455-0	10/12/2011	85,13
JLS9314	P001392064	5668-0	13/12/2011	127,69
JLS9713	P001392798	6025-0	05/12/2011	191,54
JLT4624	R001906241	7455-0	08/12/2011	85,13
JLT6178	R001899868	7455-0	04/12/2011	85,13
JLT7295	R001902068	7455-0	06/12/2011	85,13
JLT9142	P001364943	7366-2	07/12/2011	85,13
JLT9199	R001891214	7455-0	30/11/2011	85,13
JLV0213	R001902661	7455-0	07/12/2011	85,13
JLV1360	L000273645	7455-0	11/12/2011	85,13
JLV1724	R001904000	7463-0	08/12/2011	127,69
JLV1724	R001903973	7455-0	08/12/2011	85,13
JLV2725	R001903015	7455-0	06/12/2011	85,13
JLW2096	L000273726	7455-0	11/12/2011	85,13
JLW2096	L000273654	7455-0	11/12/2011	85,13
JLW5502	P001374268	5738-0	18/12/2011	191,54
JLW6314	P001378968	5185-1	06/12/2011	127,69
JLW6609	P001391515	5746-1	07/12/2011	85,13
JLW1180	P001393254	5185-1	10/12/2011	127,69
JLY4620	L000272656	7455-0	07/12/2011	85,13
JLY5954	R001907038	7455-0	09/12/2011	85,13
JLY7430	R001904856	7463-0	07/12/2011	127,69
JLY9456	R001899530	7455-0	04/12/2011	85,13
JLZ2850	R001908524	7455-0	10/12/2011	85,13
JLZ7571	R001902382	7455-0	06/12/2011	85,13
JLZ8162	L000272740	7455-0	06/12/2011	85,13
JLZ9863	R001904367	7455-0	05/12/2011	85,13
JMA3495	R001901972	7455-0	05/12/2011	85,13
JMA3606	R001900861	7455-0	03/12/2011	85,13
JMA3735	P001383578	6050-1	06/12/2011	191,54
JMA4490	R001905489	7455-0	08/12/2011	85,13
JMA5859	R001888842	7455-0	29/11/2011	85,13
JMA8601	R001906914	7455-0	11/12/2011	85,13
JMB1828	R001902795	7455-0	05/12/2011	85,13
JMB2790	R001904346	7455-0	08/12/2011	85,13
JMB5296	P001373594	5668-0	13/12/2011	127,69
JMB8565	P001393266	7366-2	10/12/2011	85,13
JMB9115	R001900917	7455-0	04/12/2011	85,13
JMC0964	R001907000	7455-0	09/12/2011	85,13
JMC7385	R001900521	7455-0	04/12/2011	85,13
JMC7705	L000273031	7455-0	09/12/2011	85,13
JMC7738	P001399416	7366-2	14/12/2011	85,13
JMC7834	R001908201	7455-0	10/12/2011	85,13
JMC9804	L000272658	7455-0	07/12/2011	85,13
JMD1931	L000273060	7455-0	08/12/2011	85,13
JMD1931	L000273520	7455-0	11/12/2011	85,13
JMD2901	R001899707	7455-0	03/12/2011	85,13
JMD3671	R001901923	7455-0	06/12/2011	85,13
JME2515	P001373568	5668-0	09/12/2011	127,69
JME3484	P001383688	5668-0	05/12/2011	127,69
JME4782	R001908655	7455-0	09/12/2011	85,13
JME4831	R001907501	7455-0	09/12/2011	85,13
JME5980	R001904198	7455-0	09/12/2011	85,13
JME6046	R001901501	7455-0	04/12/2011	85,13
JMF0935	R001903330	7455-0	06/12/2011	85,13
JMF1396	R001900864	7455-0	03/12/2011	85,13
JMF2612	P001383023	5665-0	09/12/2011	85,13
JMF3029	P001394294	5668-0	02/12/2011	127,69
JMF4800	P001338260	5541-4	10/12/2011	53,21
JMG1400	R001902514	7455-0	05/12/2011	85,13
JMG1545	R001899799	7455-0	03/12/2011	85,13
JMG1932	R001908286	7455-0	10/12/2011	85,13
JMG3455	R001899849	7455-0	04/12/2011	85,13
JMG3670	R001904347	7455-0	08/12/2011	85,13
JMG5754	R001908386	7455-0	10/12/2011	85,13
JMG7148	L000273035	7455-0	08/12/2011	85,13
JMG8097	L000273495	7455-0	11/12/2011	85,13
JMG9368	L000272436	7455-0	08/12/2011	85,13
JMH4888	R001900052	7463-0	04/12/2011	127,69
JMH8043	R001901529	7455-0	05/12/2011	85,13
JMI8573	L000273062	7455-0	08/12/2011	85,13
JMI8825	R001902855	7455-0	05/12/2011	85,13
JMI9590	P001397226	7366-2	09/12/2011	85,13
JMJ1505	P001395326	7366-2	12/12/2011	85,13
JMJ3264	R001903171	7455-0	07/12/2011	85,13
JMK0161	P001393249	5185-1	08/12/2011	127,69
JMK0477	R001896021	7455-0	01/12/2011	85,13
JMK0477	R001902666	7455-0	07/12/2011	85,13
JMK0774	R001902782	7455-0	05/12/2011	85,13
JMK0965	R001899732	7455-0	04/12/2011	85,13
JMK3788	P001384342	5550-0	14/12/2011	85,13
JMK4950	R001904240	7463-0	09/12/2011	127,69
JMK5717	R001901665	7455-0	05/12/2011	85,13
JMK5903	R001905837	7455-0	07/12/2011	85,13
JMK7558	R001899722	7455-0	04/12/2011	85,13
JMK8811	P001392032	5668-0	14/12/2011	127,69

PLACA	AIT	INFRACAO	DATA	VALOR
JML0313	P001390387	7366-2	09/12/2011	85,13
JML0677	P001391217	7366-2	08/12/2011	85,13
JML5669	R001891007	7455-0	27/11/2011	85,13
JML7887	R001901860	7455-0	07/12/2011	85,13
JMM0271	P001394201	5550-0	13/12/2011	85,13
JMM1956	R001900224	7455-0	04/12/2011	85,13
JMM5741	P001396800	5746-1	12/12/2011	85,13
JMM7321	R001903826	7455-0	06/12/2011	85,13
JMM7363	R001906961	7455-0	10/12/2011	85,13
JMM7495	R001900075	7455-0	03/12/2011	85,13
JMM8103	R001904953	7455-0	07/12/2011	85,13
JMM9533	R001903770	7455-0	05/12/2011	85,13
JMN0666	R001900010	7455-0	04/12/2011	85,13
JMN0671	P001374532	5452-1	13/12/2011	127,69
JMN1064	R001907957	7455-0	14/12/2011	85,13
JMN2372	R001906454	7455-0	08/12/2011	85,13
JMN2415	R001902103	7455-0	05/12/2011	85,13
JMN2916	R001901293	7455-0	04/12/2011	85,13
JMN3056	L000273257	7455-0	10/12/2011	85,13
JMN3963	R001907404	7455-0	13/12/2011	85,13
JMN4072	R001900609	7455-0	04/12/2011	85,13
JMN4816	R001901161	7455-0	04/12/2011	85,13
JMN6134	R001904399	7455-0	07/12/2011	85,13
JMN6299	R001897738	7455-0	02/12/2011	85,13
JMN7478	L000273647	7455-0	11/12/2011	85,13
JMN8911	P001373475	5668-0	12/12/2011	127,69
JMN9900	P001378966	7366-2	04/12/2011	85,13
JMN9900	R001906356	7455-0	07/12/2011	85,13
JMO07357	R001902210	7455-0	07/12/2011	85,13
JMO7563	R001903753	7455-0	05/12/2011	85,13
JMO7683	R001904267	7455-0	08/12/2011	85,13
JMO7720	P001390260	7366-2	14/12/2011	85,13
JMO7802	R001907717	7455-0	10/12/2011	85,13
JMO7860	R001904474	7455-0	08/12/2011	85,13
JMO7860	R001902011	7455-0	06/12/2011	85,13
JMO8093	R001906485	7455-0	08/12/2011	85,13
JMO8183	R001903933	7455-0	07/12/2011	85,13
JMO8318	R001898685	7455-0	03/12/2011	85,13
JMO9102	R001908403	7455-0	11/12/2011	85,13
JMO9617	P001393549	5452-1	12/12/2011	127,69
JMP5101	L000272799	7455-0	08/12/2011	85,13
JMC5817	P001384620	6050-1	15/12/2011	191,54
JMC6524	R001907443	7455-0	11/12/2011	85,13
JMC6544	R001899684	7455-0	04/12/2011	85,13
JMR0224	R001900509	7455-0	03/12/2011	85,13
JMR2445	L000272472	7455-0	05/12/2011	85,13
JMR3183	R001899715	7455-0	04/12/2011	85,13
JMR4405	P001379978	5550-0	09/12/2011	85,13
JMR4560	R001900156	7455-0	04/12/2011	85,13
JMR5040	R001907050	7455-0	09/12/2011	85,13
JMR7003	R001904872	7455-0	08/12/2011	85,13
JMR8211	P001390791	5541-3	09/12/2011	53,21
JMS6200	R001903383	7455-0	05/12/2011	85,13
JMS7170	R001904990	7455-0	08/12/2011	85,13
JMS8073	R001906068	7455-0	08/12/2011	85,13
JMS9342	R001903721	7455-0	07/12/2011	85,13
JMS9342	R001902872	7455-0	05/12/2011	85,13
JMS9342	R001908854	7455-0	10/12/2011	85,13
JMS9695	R001900330	7455-0	03/12/2011	85,13
JMS9935	P001383304	5452-1	11/12/2011	127,69
JMT0183	P001396791	5746-1	12/12/2011	85,13
JMT2522	R001901180	7455-0	04/12/2011	85,13
JMU5530	R001900401	7455-0	04/12/2011	85,13
JMV4908	R001896544	7455-0	02/12/2011	85,13
JMV4908	R001899442	7455-0	04/12/2011	85,13
JMV6481	P001390228	5738-0	13/12/2011	191,54
JMV9028	R001899994	7455-0	04/12/2011	85,13
JMW5231	R001900189	7455-0	04/12/2011	85,13
JMW5688	R001898613	7455-0	05/12/2011	85,13
JMW7950	R001901298	7455-0	04/12/2011	85,13
JMW8380	P001391514	5746-1	07/12/2011	85,13
JMX0842	R001904542	7455-0	07/12/2011	85,13
JMX1002	P001382308	5380-0	06/12/2011	85,13
JMX2944	P001390831	7366-2	10/12/2011	85,13
JMX5389	R001897508	7455-0	02/12/2011	85,13
JMX7908	P001392586	7366-2	14/12/2011	85,13
JMX8091	R001903138	7455-0	06/12/2011	85,13
JMX9562	R001908804	7463-0	10/12/2011	127,69
JMY0638	R001898552	7455-0	05/12/2011	85,13
JMY2953	R001901551	7455-0	04/12/2011	85,13
JMY3263	R001905060	7455-0	07/12/2011	85,13
JMY3493	R001905355	7455-0	07/12/2011	85,13
JMY3629	R001897294	7455-0	03/12/2011	85,13
JMY6390	L000273468	7455-0	11/12/2011	85,13
JMY6901	R001909155	7455-0	09/12/2011	85,13
JMZ1914	R001905444	7455-0	07/12/2011	85,13
JMZ3202	L000273470	7455-0	11/12/2011	85,13
JMZ3990	R001900655	7463-0	03/12/2011	127,69
JMZ6012	R001908059	7455-0	09/12/2011	85,13
JMZ6012	R001908141	7455-0	09/12/2011	85,13
JMZ6012	R001908260	7455-0	10/12/2011	85,13

PLACA	AIT	INFRACAO	DATA	VALOR
JNH8322	P001393543	5452-1	12/12/2011	127,69
JNH8353	L000273038	7455-0	08/12/2011	85,13
JNI1613	P001369693	5487-0	14/12/2011	127,69
JNI5592	R001899729	7455-0	04/12/2011	85,13
JNI6300	R001906953	7455-0	09/12/2011	85,13
JNI6324	R001905761	7455-0	08/12/2011	85,13
JNI6414	R001908024	7455-0	09/12/2011	85,13
JNI6811	R001901999	7455-0	06/12/2011	85,13
JNI6876	R001902984	7455-0	06/12/2011	85,13
JNI7656	P001373866	5185-1	11/12/2011	127,69
JNI8173	R001900891	7455-0	04/12/2011	85,13
JNI8584	R001901439	7455-0	04/12/2011	85,13
JNJ0281	R001903203	7455-0	05/12/2011	85,13
JNJ1474	R001903012	7455-0	06/12/2011	85,13
JNJ3923	R001908290	7455-0	10/12/2011	85,13
JNJ4650	L000272645	7455-0	06/12/2011	85,13
JNJ5403	R001904232	7455-0	08/12/2011	85,13
JNJ5634	R001905290	7455-0	08/12/2011	85,13
JNJ5634	R001907071	7463-0	10/12/2011	127,69
JNJ6278	R001896375	7455-0	02/12/2011	85,13
JNJ6847	R001900938	7455-0	04/12/2011	85,13
JNJ7072	R001908685	7455-0	09/12/2011	85,13
JNJ9448	R001898262	7463-0	02/12/2011	127,69
JNK1257	R001899535	7455-0	04/12/2011	85,13
JNK1257	R001899993	7455-0	04/12/2011	85,13
JNK2672	L000273512	7455-0	10/12/2011	85,13
JNK4448	L000273591	7455-0	11/12/2011	85,13
JNK6624	R001900522	7455-0	04/12/2011	85,13
JNK8137	R001896320	7455-0	03/12/2011	85,13
JNK8618	R001897842	7455-0	05/12/2011	85,13
JNK8985	P001368855	5452-1	13/12/2011	127,69
JNK9093	R001900074	7455-0	03/12/2011	85,13
JNK9430	R001908988	7455-0	10/12/2011	85,13
JNL0518	R001902525	7463-0	05/12/2011	127,69
JNL0660	R001906630	7455-0	09/12/2011	85,13
JNL0664	R001900349	7455-0	03/12/2011	85,13
JNL0992	R001908307	7455-0	10/12/2011	85,13
JNL1168	R001899671	7455-0	04/12/2011	85,13
JNL1405	P001399501	5541-2	09/12/2011	53,21
JNL5358	R001900842	7455-0	03/12/2011	85,13
JNL6075	R001899784	7455-0	04/12/2011	85,13
JNL6426	R001903093	7463-0	06/12/2011	127,69
JNL7818	R001899699	7455-0	04/12/2011	85,13
JNL7818	R001899862	7455-0	04/12/2011	85,13
JNL7964	R001901676	7455-0	05/12/2011	85,13
JNM4658	P001394122	5517-1	15/12/2011	127,69
JNM6425	P001394123	5517-1	15/12/2011	127,69
JNM7486	R001900890	7455-0	04/12/2011	85,13
JNN0552	P001397334	5452-1	07/12/2011	127,69
JNN0881	L000272956	7455-0	09/12/2011	85,13
JNN1708	R001897275	7455-0	03/12/2011	85,13
JNN3065	R001900612	7455-0	04/12/2011	85,13
JNN3662	R001904318	7455-0	07/12/2011	85,13
JNN3973	R001902714	7455-0	06/12/2011	85,13
JNN4170	R001904289	7455-0	08/12/2011	85,13
JNN4638	R001898562	7455-0	05/12/2011	85,13
JNN5324	R001900127	7455-0	04/12/2011	85,13
JNN5821	L000273275	7455-0	10/12/2011	85,13
JNN9014	P001372539	5720-0	12/12/2011	127,69
JNN9370	P001393259	5487-0	10/12/2011	127,69
JNN9824	R001901004	7455-0	04/12/2011	85,13
JNO0030	R001908997	7455-0	10/12/2011	85,13
JNO0134	R001902799	7455-0	05/12/2011	85,13
JNO0238	R001899427	7455-0	04/12/2011	85,13
JNO20238	P001391215	5479-0	07/12/2011	85,13
JNO2153	R001900268	7455-0	04/12/2011	85,13
JNO2531	P001367181	5568-0	13/12/2011	127,69
JNO2571	R001900167	7455-0	04/12/2011	85,13
JNO2938	R001900122	7455-0	04/12/2011	85,13
JNO6973	L000273566	7463-0	10/12/2011	127,69
JNO7594	R001903174	7455-0	07/12/2011	85,13
JNP0438	R001902217	7455-0	05/12/2011	85,13
JNP0507	L000272734	7455-0	06/12/2011	85,13
JNP2143	R001900787	7455-0	04/12/2011	85,13
JNP3753	R001907484	7455-0	09/12/2011	85,13
JNP4147	R001899861	7455-0	04/12/2011	85,13
JNP4881	R001908265	7455-0	10/12/2011	85,13
JNP6727	L000272630	7455-0	08/12/2011	85,13
JNP6970	R001899854	7455-0	04/12/2011	85,13
JNP8307	R001896531	7455-0	05/12/2011	85,13
JNP8440	L000272466	7455-0	07/12/2011	85,13
JNP8625	L000273688	7455-0	11/12/2011	85,13
JNP9950	R001907753	7455-0	09/12/2011	85,13
JNQ0595	R001899985	7455-0	04/12/2011	85,13
JNQ0723	P001399421	5819-6	13/12/2011	574,61
JNQ1719	P001397379	5452-1	16/12/2011	127,69
JNQ1972	L000273663	7455-0	11/12/2011	85,13
JNQ2723	P001383704	5568-0	07/12/2011	127,69
JNQ3661	R001902923	7455-0	06/12/2011	85,13
JNQ5122	R001899770	7455-0	04/12/2011	85,13
JNQ5273	R001902039	7455-0	07/12/2011	85,13
JNQ6620	R001901951	7455-0	06/12/2011	85,13
JNQ7019	R001897305	7455-0	03/12/2011	85,13

PLACA	AIT	INFRACAO	DATA	VALOR
JNQ7060	R001902684	7455-0	05/12/2011	85,13
JNQ7269	P001394284	5681-0	01/12/2011	53,21
JNQ7349	P001395054	5509-0	05/12/2011	85,13
JNQ7498	R001902150	7455-0	05/12/2011	85,13
JNQ7585	L000273147	7455-0	08/12/2011	85,13
JNQ7770	R001899710	7455-0	04/12/2011	85,13
JNR0614	R001900853	7455-0	03/12/2011	85,13
JNR0679	R001898376	7455-0	03/12/2011	85,13
JNR0788	P001391526	5479-0	10/12/2011	85,13
JNR1812	R001907289	7455-0	11/12/2011	85,13
JNR1973	P001382351	5380-0	03/12/2011	85,13
JNR2349	R001898690	7455-0	03/12/2011	85,13
JNR3463	L000273055	7455-0	09/12/2011	85,13
JNR3482	R001905051	7455-0	09/12/2011	85,13
JNR3688	R001901955	7455-0	06/12/2011	85,13
JNR3965	R001900499	7455-0	04/12/2011	85,13
JNR4012	R001908190	7455-0	10/12/2011	85,13
JNR5300	R001901402	7455-0	04/12/2011	85,13
JNR5425	L000273575	7455-0	11/12/2011	85,13
JNR5563	P001399507	5541-4	12/12/2011	53,21
JNR5622	R001899774	7455-0	04/12/2011	85,13
JNR5990	P001324990	5452-1	16/12/2011	127,69
JNR6179	P001396579	5550-0	12/12/2011	85,13
JNR7282	R001899653	7455-0	04/12/2011	85,13
JNR7288	L000273587	7455-0	11/12/2011	85,13
JNR7573	P001376530	5452-1	12/12/2011	127,69
JNR7691	R001900944	7455-0	04/12/2011	85,13
JNR8530	R001899888	7455-0	05/12/2011	85,13
JNR8612	R001907601	7455-0	10/12/2011	85,13
JNR8744	P001391508	5746-1	07/12/2011	85,13
JNS0367	P001395076	5550-0	13/12/2011	85,13
JNS0698	P001392441	7366-2	13/12/2011	85,13
JNS0833	R001908310	7455-0	10/12/2011	85,13
JNS0966	L000273150	7455-0	09/12/2011	85,13
JNS1009	P001390292	5452-1	14/12/2011	127,69
JNS1770	R001903943	7455-0	08/12/2011	85,13
JNS2339	R001899162	7455-0	27/11/2011	85,13
JNS2339	R001899036	7455-0	27/11/2011	85,13
JNS2339	R001899883	7455-0	04/12/2011	85,13
JNS2970	R001901960	7455-0	07/12/2011	85,13
JNS3318	R001903250	7455-0	06/12/2011	85,13
JNS4116	R001900467	7455-0	04/12/2011	85,13
JNS5197	P001395051	5452-1	06/12/2011	127,69
JNS6259	R001898511	7463-0	03/12/2011	127,69
JNS9316	R001903080	7455-0	06/12/2011	85,13
JNT0002	R001900203	7455-0	04/12/2011	85,13
JNT0802	P001394379	6050-1	13/12/2011	191,54
JNT0946	L000273366	7455-0	10/12/2011	85,13
JNT1176	L000272464	7455-0	08/12/2011	85,13
JNT1501	R001904384	7455-0	06/12/2011	85,13
JNT1501	R001904457	7455-0	07/12/2011	85,13
JNT1768	R001898001	7455-0	03/12/2011	85,13
JNT2894	R001904366	7455-0	05/12/2011	85,13
JNT3141	R001900649	7455-0	03/12/2011	85,13
JNT3751	R001901719	7455-0	06/12/2011	85,13
JNT4014	P001338262	5541-4	10/12/2011	53,21
JNT4540	L000272878	7455-0	08/12/2011	85,13
JNT6824	R001904669	7455-0	08/12/2011	85,13
JNT7133	P001379982	5550-0	09/12/2011	85,13
JNT7565	R001900248	7455-0	04/12/2011	85,13
JNT7792	R001900750	7455-0	04/12/2011	85,13
JNT8484	P001393189	5541-3	14/12/2011	53,21
JNT8808	R001898320	7463-0	02/12/2011	127,69
JNT9552	R001907946	7455-0	07/12/2011	85,13
JNU0709	P001394361	6050-1	07/12/2011	191,54
JNU1168	L000273148	7455-0	08/12/2011	85,13
JNU1890	P001392709	5541-2	09/12/2011	53,21
JNU2110	R001907755	7455-0	09/12/2011	85,13
JNU2852	R001903248	7455-0	06/12/2011	85,13
JNU3081	P001379988	5541-1	09/12/2011	53,21
JNU3864	R001907820	7455-0	09/12/2011	85,13
JNU5004	R001908207	7455-0	10/12/2011	85,13
JNU5585	L000272768	7455-0	07/12/2011	85,13
JNU6002	R001900869	7455-0	03/12/2011	85,13
JNU6104	R001905163	7455-0	08/12/2011	85,13
JNU6524	L000272620	7455-0	06/12/2011	85,13
JNU7663	R001905347	7455-0	07/12/2011	85,13
JNU7872	R001904409	7455-0	08/12/2011	85,13
JNU7904	R001901649	7455-0	04/12/2011	85,13
JNU7921	L000273256	7455-0	10/12/2011	85,13
JNU8477	L000273283	7455-0	10/12/2011	85,13
JNU8511	R001907974	7455-0	09/12/2011	85,13
JNU8627	L000272458	7455-0	06/12/2011	85,13
JNU8996	R001902633	7455-0	06/12/2011	85,13
JNU9956	L000272877	7455-0	08/12/2011	85,13
JNV1657	P001383706	5550-0	07/12/2011	85,13
JNV2160	R001908596	7455-0	10/12/2011	85,13
JNV3364	L000272994	7455-0	09/12/2011	85,13
JNV3364	R001902386	7463-0	06/12/2011	127,69
JNV3364	R001904793	7455-0	08/12/2011	85,13
JNV4964	R001903272	7455-0	05/12/2011	85,13
JNV9386	R00190			

PLACA	AIT	INFRACAO	DATA	VALOR
JOE5791	R001905578	7455-0	08/12/2011	85,13
JOE8003	R001908149	7455-0	09/12/2011	85,13
JOE8941	P001374292	7366-2	12/12/2011	85,13
JOE9193	R001906213	7455-0	08/12/2011	85,13
JOE9642	L000273326	7455-0	11/12/2011	85,13
JOF0515	L000273607	7455-0	11/12/2011	85,13
JOF2380	P001373446	5568-0	09/12/2011	127,69
JOF2557	R001896552	7455-0	03/12/2011	85,13
JOF3438	R001900275	7455-0	04/12/2011	85,13
JOF4148	L000273581	7455-0	11/12/2011	85,13
JOF4440	R001899753	7455-0	04/12/2011	85,13
JOF4649	R001891093	7455-0	28/11/2011	85,13
JOF5130	R001900054	7455-0	04/12/2011	85,13
JOF5130	R001905418	7455-0	07/12/2011	85,13
JOF7462	R001905112	7455-0	07/12/2011	85,13
JOF7578	R001899309	7455-0	03/12/2011	85,13
JOF7991	R001902653	7455-0	06/12/2011	85,13
JOF8841	R001901371	7455-0	04/12/2011	85,13
JOF8841	R001906091	7455-0	08/12/2011	85,13
JOF9391	R001905247	7455-0	07/12/2011	85,13
JOF9444	P001397355	5452-1	12/12/2011	127,69
JOG1247	L000273190	7455-0	11/12/2011	85,13
JOG1247	L000273191	7455-0	11/12/2011	85,13
JOG3057	R001901458	7455-0	04/12/2011	85,13
JOG3076	P001380592	5568-0	07/12/2011	127,69
JOG3195	L000273086	7455-0	08/12/2011	85,13
JOG3287	R001900911	7455-0	04/12/2011	85,13
JOG3287	R001902921	7455-0	06/12/2011	85,13
JOG3371	R001907150	7455-0	10/12/2011	85,13
JOG3405	L000272902	7455-0	08/12/2011	85,13
JOG3480	R001906447	7455-0	08/12/2011	85,13
JOG3507	P001396780	5746-1	12/12/2011	85,13
JOG3616	R001901927	7455-0	05/12/2011	85,13
JOG3663	L000273553	7455-0	11/12/2011	85,13
JOG3773	P001384855	5550-0	13/12/2011	85,13
JOG3773	P001384902	5550-0	13/12/2011	85,13
JOG3811	R001908474	7455-0	10/12/2011	85,13
JOG4053	P001379481	5509-0	14/12/2011	85,13
JOG4121	R001904381	7455-0	06/12/2011	85,13
JOG4300	P001375400	5452-1	08/12/2011	127,69
JOG4312	L000273549	7455-0	11/12/2011	85,13
JOG4462	R001898139	7455-0	05/12/2011	85,13
JOG4462	R001905069	7455-0	08/12/2011	85,13
JOG4511	R001908785	7455-0	09/12/2011	85,13
JOG4540	P001392060	5568-0	13/12/2011	127,69
JOG4612	P001390494	6041-2	05/12/2011	127,69
JOG4625	R001899762	7455-0	03/12/2011	85,13
JOG4625	R001899792	7455-0	03/12/2011	85,13
JOG4745	R001903058	7455-0	06/12/2011	85,13
JOG4797	R001903195	7455-0	05/12/2011	85,13
JOG4919	R001897248	7455-0	03/12/2011	85,13
JOG4962	R001902467	7455-0	05/12/2011	85,13
JOG5232	R001907138	7455-0	10/12/2011	85,13
JOG5509	R001898349	7455-0	03/12/2011	85,13
JOG6028	R001897289	7455-0	03/12/2011	85,13
JOG6141	R001900390	7455-0	04/12/2011	85,13
JOG6182	R001901629	7455-0	04/12/2011	85,13
JOG6219	R001899047	7455-0	03/12/2011	85,13
JOG6317	P001342511	5452-7	09/12/2011	127,69
JOG6431	R001902796	7455-0	05/12/2011	85,13
JOG6577	R001900098	7455-0	03/12/2011	85,13
JOG6621	R001902719	7455-0	06/12/2011	85,13
JOG6670	R001907838	7463-0	09/12/2011	127,69
JOG6769	P001394297	5568-0	02/12/2011	127,69
JOG6783	R001904726	7455-0	08/12/2011	85,13
JOG6879	R001898517	7455-0	29/11/2011	85,13
JOG6957	R001900663	7455-0	04/12/2011	85,13
JOG7123	R001908204	7455-0	10/12/2011	85,13
JOG7552	R001909093	7455-0	14/12/2011	85,13
JOG7713	R001909049	7455-0	10/12/2011	85,13
JOG7904	P001364945	5568-0	07/12/2011	127,69
JOG7915	P001397378	5452-1	16/12/2011	127,69
JOG7991	R001904439	7455-0	09/12/2011	85,13
JOG8138	R001899056	7455-0	03/12/2011	85,13
JOG8154	R001907660	7455-0	09/12/2011	85,13
JOG8365	R001902495	7455-0	06/12/2011	85,13
JOG8432	L000272610	7455-0	08/12/2011	85,13
JOG8433	P001381868	6041-2	04/12/2011	127,69
JOG8766	R001902444	7455-0	06/12/2011	85,13
JOG8840	R001907312	7455-0	10/12/2011	85,13
JOG9200	R001902836	7455-0	05/12/2011	85,13
JOG9337	L000272577	7463-0	08/12/2011	127,69
JOG9436	R001901446	7455-0	04/12/2011	85,13
JOG9459	P001394124	5517-1	15/12/2011	127,69
JOG9579	P001396565	7366-2	09/12/2011	85,13
JOG9601	R001900677	7455-0	04/12/2011	85,13
JOG9749	R001899339	7455-0	27/11/2011	85,13
JOG9792	R001907477	7455-0	09/12/2011	85,13
JOG9822	R001908039	7455-0	09/12/2011	85,13
JOG9893	R001903511	7455-0	06/12/2011	85,13
JOG9924	R001901273	7455-0	03/12/2011	85,13
JOG9928	P001377027	5550-0	09/12/2011	85,13
JOH2866	P001373584	5541-1	13/12/2011	53,21

PLACA	AIT	INFRACAO	DATA	VALOR
JOH3737	R001900115	7463-0	04/12/2011	127,69
JOH7225	P001392891	5452-1	14/12/2011	127,69
JOH9111	R001898171	7455-0	05/12/2011	85,13
JOI1007	R001899011	7455-0	03/12/2011	85,13
JOI5774	L000272563	7455-0	08/12/2011	85,13
JOI8411	R001906893	7463-0	10/12/2011	127,69
JOJ5037	R001901442	7455-0	04/12/2011	85,13
JOJ8120	R001908784	7455-0	09/12/2011	85,13
JOK0152	P001379123	5452-1	14/12/2011	127,69
JOK0270	P001373572	5541-1	12/12/2011	53,21
JOK0280	R001903862	7455-0	06/12/2011	85,13
JOK0318	R001897258	7455-0	03/12/2011	85,13
JOK0413	R001904711	7455-0	08/12/2011	85,13
JOK0498	R001898243	7455-0	02/12/2011	85,13
JOK0618	P001394133	5550-0	15/12/2011	85,13
JOK1971	P001395064	5452-1	13/12/2011	127,69
JOK2713	P001390207	7366-2	08/12/2011	85,13
JOK2715	P001324988	5452-1	16/12/2011	127,69
JOK2793	R001902856	7455-0	05/12/2011	85,13
JOK3546	R001902347	7455-0	05/12/2011	85,13
JOK3653	R001905732	7455-0	07/12/2011	85,13
JOK3921	R001901933	7455-0	05/12/2011	85,13
JOK5171	R001908863	7455-0	10/12/2011	85,13
JOK5183	R001907791	7455-0	10/12/2011	85,13
JOK6276	R001901160	7455-0	04/12/2011	85,13
JOK6311	R001907824	7455-0	09/12/2011	85,13
JOK6554	R001902620	7455-0	06/12/2011	85,13
JOK6574	R001905616	7455-0	08/12/2011	85,13
JOK6605	R001901405	7455-0	04/12/2011	85,13
JOK8908	R001896644	7455-0	03/12/2011	85,13
JOK8957	P001383011	5630-0	07/12/2011	85,13
JOK9541	P001384892	5541-3	13/12/2011	53,21
JOK9993	R001902922	7455-0	06/12/2011	85,13
JOL0560	L000273410	7455-0	11/12/2011	85,13
JOL2204	R001905579	7455-0	08/12/2011	85,13
JOL5035	P001384490	7366-2	06/12/2011	85,13
JOL5176	R001903119	7455-0	06/12/2011	85,13
JOL6017	L000273523	7463-0	11/12/2011	127,69
JOL6777	R001902503	7463-0	06/12/2011	127,69
JOL6897	P001400322	6564-0	12/12/2011	191,54
JOL7413	L000272442	7455-0	08/12/2011	85,13
JOL7935	P001382341	5541-3	03/12/2011	53,21
JOL8339	R001897632	7455-0	03/12/2011	85,13
JOL8458	R001897589	7455-0	03/12/2011	85,13
JOL8702	P001381328	5819-6	30/11/2011	574,61
JOM0488	R001898573	7463-0	05/12/2011	127,69
JOM2728	R001899344	7455-0	03/12/2011	85,13
JOM3296	R001902009	7455-0	05/12/2011	85,13
JOM3850	R001904895	7455-0	08/12/2011	85,13
JOM4190	R001906992	7455-0	09/12/2011	85,13
JOM5263	P001393191	5550-0	14/12/2011	85,13
JOM6843	R001906564	7455-0	09/12/2011	85,13
JOM6873	R001904871	7455-0	08/12/2011	85,13
JOM8377	R001902454	7455-0	06/12/2011	85,13
JOM8893	R001900200	7455-0	04/12/2011	85,13
JOM9402	R001909102	7455-0	07/12/2011	85,13
JOM9440	R001899835	7455-0	04/12/2011	85,13
JOM9469	R001900767	7455-0	04/12/2011	85,13
JOM9823	R001900925	7455-0	04/12/2011	85,13
JON2880	R001900611	7455-0	04/12/2011	85,13
JON6021	R001899675	7455-0	04/12/2011	85,13
JON6196	R001899661	7463-0	04/12/2011	127,69
JOO0041	R001902634	7455-0	06/12/2011	85,13
JOO0670	R001904461	7463-0	08/12/2011	127,69
JOO1488	R001900454	7455-0	04/12/2011	85,13
JOO5461	R001900023	7455-0	04/12/2011	85,13
JOO5731	R001903896	7455-0	06/12/2011	85,13
JOO6300	R001908042	7455-0	09/12/2011	85,13
JOO6464	R001904188	7455-0	07/12/2011	85,13
JOO8655	R001900953	7455-0	04/12/2011	85,13
JOP0357	R001900423	7455-0	04/12/2011	85,13
JOP1131	L000273687	7455-0	11/12/2011	85,13
JOP2701	P001390795	5517-1	09/12/2011	127,69
JOP3171	L000273705	7455-0	11/12/2011	85,13
JOP4757	L000272612	7455-0	08/12/2011	85,13
JOP5359	R001899025	7455-0	28/11/2011	85,13
JOP7061	L000272832	7455-0	07/12/2011	85,13
JOQ2990	R001899616	7463-0	03/12/2011	127,69
JOQ4010	R001902102	7455-0	05/12/2011	85,13
JOQ5509	R001900799	7455-0	04/12/2011	85,13
JOQ5509	P001397376	7366-2	16/12/2011	85,13
JOQ8712	R001902146	7455-0	07/12/2011	85,13
JOQ9251	R001904419	7455-0	08/12/2011	85,13
JOR3450	R001904573	7455-0	07/12/2011	85,13
JOR3720	R001903492	7455-0	06/12/2011	85,13
JOR3720	R001903266	7455-0	05/12/2011	85,13
JOR4455	L000273409	7455-0	11/12/2011	85,13
JOR7253	P001379976	5550-0	09/12/2011	85,13
JOR8855	P001383805	7366-2	12/12/2011	85,13
JOR8950	P001392412	5550-0	14/12/2011	85,13
JOT2383</				

PLACA	AIT	INFRACAO	DATA	VALOR
JPA1710	R001906864	7455-0	09/12/2011	85,13
JPA1782	R001900682	7455-0	04/12/2011	85,13
JPA2063	R001905539	7455-0	08/12/2011	85,13
JPA2133	R001907570	7455-0	10/12/2011	85,13
JPA2533	P001371444	7366-2	14/12/2011	85,13
JPA2692	R001903854	7455-0	06/12/2011	85,13
JPA3588	P001213019	5452-1	16/12/2011	127,69
JPA3763	R001905401	7455-0	07/12/2011	85,13
JPA4272	R001903734	7455-0	07/12/2011	85,13
JPA4740	R001904858	7455-0	07/12/2011	85,13
JPA5062	P001373986	6050-1	12/12/2011	191,54
JPA5276	R001900993	7455-0	04/12/2011	85,13
JPA5352	P001371382	7366-2	13/12/2011	85,13
JPA5592	L000272652	7463-0	06/12/2011	127,69
JPA6827	P001379996	5541-1	12/12/2011	53,21
JPA6860	R001899754	7455-0	04/12/2011	85,13
JPA7997	R001900705	7455-0	03/12/2011	85,13
JPA8134	R001899433	7455-0	04/12/2011	85,13
JPA8430	L000273407	7455-0	11/12/2011	85,13
JPA8447	R001895899	7455-0	02/12/2011	85,13
JPA8447	R001900997	7455-0	04/12/2011	85,13
JPA9352	R001901994	7455-0	07/12/2011	85,13
JPA9567	R001903186	7455-0	05/12/2011	85,13
JPA9671	P001337057	6050-1	02/12/2011	191,54
JPB0161	R001905245	7455-0	07/12/2011	85,13
JPB0412	R001905782	7455-0	08/12/2011	85,13
JPB1160	P001393168	6050-1	12/12/2011	191,54
JPB1160	P001393169	5185-1	12/12/2011	127,69
JPB2013	R001902279	7455-0	05/12/2011	85,13
JPB2818	P001342120	7366-2	06/12/2011	85,13
JPB3586	R001903008	7455-0	06/12/2011	85,13
JPB4441	R001903088	7455-0	06/12/2011	85,13
JPB4534	R001907347	7455-0	10/12/2011	85,13
JPB4678	P001383102	6564-0	09/12/2011	191,54
JPB4763	R001906794	7455-0	10/12/2011	85,13
JPB5043	R001904348	7455-0	08/12/2011	85,13
JPB5333	L000272995	7463-0	09/12/2011	127,69
JPB5854	R001906272	7455-0	08/12/2011	85,13
JPB6083	R001900067	7455-0	04/12/2011	85,13
JPB6126	R001901007	7455-0	04/12/2011	85,13
JPB6151	R001906573	7455-0	09/12/2011	85,13
JPB6488	L000272717	7455-0	06/12/2011	85,13
JPB7009	R001900178	7455-0	04/12/2011	85,13
JPB7083	R001905256	7455-0	07/12/2011	85,13
JPB7648	L000272834	7455-0	08/12/2011	85,13
JPB7812	L000272846	7455-0	09/12/2011	85,13
JPB8599	R001889101	7455-0	27/11/2011	85,13
JPB8599	R001889147	7455-0	27/11/2011	85,13
JPB9211	P001376974	5452-1	14/12/2011	127,69
JPB9365	R001903265	7455-0	05/12/2011	85,13
JPB9365	R001901531	7455-0	05/12/2011	85,13
JPC0015	P001394210	5550-0	14/12/2011	85,13
JPC0551	R001900809	7455-0	04/12/2011	85,13
JPC0551	R001908528	7455-0	10/12/2011	85,13
JPC0652	R001905326	7455-0	08/12/2011	85,13
JPC0676	L000272907	7455-0	08/12/2011	85,13
JPC0712	P001366488	6041-2	09/12/2011	127,69
JPC0712	P001384459	5185-1	13/12/2011	127,69
JPC0760	R001909226	7455-0	10/12/2011	85,13
JPC0908	R001898289	7455-0	02/12/2011	85,13
JPC1194	R001907482	7455-0	09/12/2011	85,13
JPC1304	R001903947	7463-0	08/12/2011	127,69
JPC1358	P001384906	5541-1	13/12/2011	53,21
JPC1550	R001903016	7455-0	06/12/2011	85,13
JPC1576	R001900377	7455-0	04/12/2011	85,13
JPC1798	R001901478	7463-0	04/12/2011	127,69
JPC1825	R001901178	7455-0	04/12/2011	85,13
JPC2050	R001902526	7455-0	05/12/2011	85,13
JPC2327	R001899808	7455-0	04/12/2011	85,13
JPC2536	L000273359	7455-0	10/12/2011	85,13
JPC2588	R001899578	7455-0	04/12/2011	85,13
JPC3410	P001395073	5550-0	13/12/2011	85,13
JPC3501	R001907274	7455-0	10/12/2011	85,13
JPC3890	P001401376	5185-1	13/12/2011	127,69
JPC4488	R001899847	7455-0	03/12/2011	85,13
JPC4707	R001896363	7455-0	03/12/2011	85,13
JPC5161	R001899841	7455-0	04/12/2011	85,13
JPC5228	L000273072	7455-0	08/12/2011	85,13
JPC6404	L000273729	7455-0	11/12/2011	85,13
JPC6564	R001908119	7455-0	09/12/2011	85,13
JPC7334	L000272928	7455-0	09/12/2011	85,13
JPC7334	R001901668	7455-0	06/12/2011	85,13
JPC7334	R001901707	7455-0	06/12/2011	85,13
JPC7747	R001901323	7455-0	04/12/2011	85,13
JPC7860	R001907536	7455-0	10/12/2011	85,13
JPC8095	R001899798	7455-0	03/12/2011	85,13
JPC8334	R001900099	7455-0	04/12/2011	85,13
JPC8560	R001906773	7455-0	10/12/2011	85,13
JPC8840	P001390792	5517-1	09/12/2011	127,69
JPC8896	P001363454	7366-2	12/12/2011	85,13
JPC9031	R001908934	7463-0	10/12/2011	127,69
JPC9236	R001899837	7455-0	04/12/2011	85,13
JPC9265	R001902250	7455-0	06/12/2011	85,13

PLACA	AIT	INFRACAO	DATA	VALOR
JPD0114	R001907984	7455-0	09/12/2011	85,13
JPD0168	R001901433	7455-0	04/12/2011	85,13
JPD0388	R001901695	7455-0	07/12/2011	85,13
JPD0388	R001901716	7455-0	07/12/2011	85,13
JPD0388	R001900002	7455-0	04/12/2011	85,13
JPD0458	R001901958	7455-0	06/12/2011	85,13
JPD0571	R001899658	7455-0	04/12/2011	85,13
JPD0690	R001905990	7455-0	07/12/2011	85,13
JPD1027	L000272665	7455-0	07/12/2011	85,13
JPD1401	R001902818	7455-0	05/12/2011	85,13
JPD1497	R001900824	7455-0	03/12/2011	85,13
JPD1497	R001903110	7455-0	06/12/2011	85,13
JPD2255	P001366786	5550-0	09/12/2011	85,13
JPD2421	R001899842	7455-0	04/12/2011	85,13
JPD2421	R001899887	7455-0	04/12/2011	85,13
JPD2512	R001899746	7455-0	04/12/2011	85,13
JPD2512	R001905392	7455-0	07/12/2011	85,13
JPD3695	L000272659	7463-0	07/12/2011	127,69
JPD3695	L000273639	7455-0	11/12/2011	85,13
JPD3979	R001898844	7455-0	02/12/2011	85,13
JPD4085	R001901974	7455-0	05/12/2011	85,13
JPD4268	P001399644	5479-0	09/12/2011	85,13
JPD4809	P001394125	5517-1	15/12/2011	127,69
JPD4860	P001399641	5452-1	06/12/2011	127,69
JPD4890	R001899736	7455-0	04/12/2011	85,13
JPD6098	P001384895	5550-0	13/12/2011	85,13
JPD6175	R001900880	7455-0	03/12/2011	85,13
JPD6664	R001905071	7455-0	08/12/2011	85,13
JPD6805	P001384729	5819-2	09/12/2011	574,61
JPD6992	R001908533	7455-0	10/12/2011	85,13
JPD7301	L000272626	7455-0	07/12/2011	85,13
JPD7834	P001368770	5185-1	08/12/2011	127,69
JPD9023	L000273101	7455-0	08/12/2011	85,13
JPD9651	R001908799	7455-0	10/12/2011	85,13
JPD9827	P001391240	5541-2	08/12/2011	53,21
JPE0537	P001390208	7366-2	09/12/2011	85,13
JPE1323	R001907947	7455-0	07/12/2011	85,13
JPE1384	R001899651	7455-0	04/12/2011	85,13
JPE1802	P001402003	6050-1	04/12/2011	191,54
JPE1964	P001384268	5452-2	12/12/2011	127,69
JPE2120	R001898925	7455-0	10/12/2011	85,13
JPE2189	R001899146	7455-0	29/11/2011	85,13
JPE2189	R001891486	7455-0	01/12/2011	85,13
JPE2601	R001899483	7455-0	04/12/2011	85,13
JPE2656	L000272639	7455-0	06/12/2011	85,13
JPE2832	R001902445	7455-0	06/12/2011	85,13
JPE2848	R001898291	7463-0	02/12/2011	127,69
JPE2848	R001895825	7463-0	02/12/2011	127,69
JPE3095	P001384327	5452-1	07/12/2011	127,69
JPE3804	P001392925	5568-0	14/12/2011	127,69
JPE3998	R001901066	7455-0	04/12/2011	85,13
JPE4092	R001899495	7455-0	04/12/2011	85,13
JPE4642	R001901438	7455-0	04/12/2011	85,13
JPE4657	R001903157	7455-0	07/12/2011	85,13
JPE4815	R001903325	7455-0	06/12/2011	85,13
JPE4896	R001901322	7455-0	04/12/2011	85,13
JPE5168	R001899449	7455-0	04/12/2011	85,13
JPE5202	P001382355	5452-1	03/12/2011	127,69
JPE5211	R001899700	7455-0	04/12/2011	85,13
JPE5211	R001899890	7455-0	04/12/2011	85,13
JPE5330	R001904281	7455-0	08/12/2011	85,13
JPE5375	R001903251	7455-0	06/12/2011	85,13
JPE5492	R001906862	7455-0	09/12/2011	85,13
JPE5620	R001902246	7455-0	06/12/2011	85,13
JPE6107	R001899760	7455-0	03/12/2011	85,13
JPE6394	P001372541	5720-0	12/12/2011	127,69
JPE6832	R001901003	7463-0	04/12/2011	127,69
JPE7000	P001391527	5452-1	10/12/2011	127,69
JPE7474	R001900220	7455-0	04/12/2011	85,13
JPE7783	R001907093	7455-0	09/12/2011	85,13
JPE8677	P001395193	7366-2	06/12/2011	85,13
JPE9201	R001904017	7455-0	09/12/2011	85,13
JPE9495	R001900970	7455-0	04/12/2011	85,13
JPE9583	R001905028	7455-0	08/12/2011	85,13
JPF0432	L000273286	7455-0	11/12/2011	85,13
JPF0456	P001394231	5550-0	15/12/2011	85,13
JPF1028	R001900552	7455-0	04/12/2011	85,13
JPF1268	L000272716	7455-0	05/12/2011	85,13
JPF1508	L000273153	7455-0	10/12/2011	85,13
JPF1572	R001901793	7455-0	06/12/2011	85,13
JPF1637	R001902578	7455-0	05/12/2011	85,13
JPF1696	P001396799	5746-1	12/12/2011	85,13
JPF2034	L000273487	7455-0	11/12/2011	85,13
JPF2879	P001399508	5541-2	12/12/2011	53,21
JPF3230	R001904904	7455-0	08/12/2011	85,13
JPF3232	L000273611	7455-0	10/12/2011	85,13
JPF3437	R001900632	7455-0	04/12/2011	85,13
JPF3881	P001324989	5452-1	16/12/2011	127,69
JPF4110	R001905899	7455-0	07/12/2011	85,13
JPF4396	P001384194	5550-0	14/12/2011	85,13
JPF4599	R001891485	7455-0	30/11/2011	

PLACA	AIT	INFRACAO	DATA	VALOR
JPH8752	R001908945	7455-0	10/12/2011	85,13
JPH8915	R001900170	7455-0	04/12/2011	85,13
JPH9250	R0019008747	7455-0	09/12/2011	85,13
JPH9392	P001393476	5452-1	13/12/2011	127,69
JPH9726	L000273315	7455-0	11/12/2011	85,13
JPH9730	R001906620	7455-0	11/12/2011	85,13
JPH9803	R001905683	7455-0	09/12/2011	85,13
JPI1163	L000272951	7455-0	09/12/2011	85,13
JPI1874	R001906094	7455-0	08/12/2011	85,13
JPI1883	L000272916	7463-0	08/12/2011	127,69
JPI3248	R001901639	7455-0	04/12/2011	85,13
JPI4712	R001904512	7455-0	08/12/2011	85,13
JPI4944	R001901734	7455-0	05/12/2011	85,13
JPI4944	R001901845	7463-0	05/12/2011	127,69
JPI5054	R001902028	7455-0	07/12/2011	85,13
JPI5104	R001902496	7455-0	06/12/2011	85,13
JPI5151	R001904590	7455-0	07/12/2011	85,13
JPI5588	R001901071	7455-0	04/12/2011	85,13
JPI6527	P001378176	5738-0	12/12/2011	191,54
JPI6536	R001901017	7455-0	04/12/2011	85,13
JPI6743	R001899844	7455-0	04/12/2011	85,13
JPI7053	R001904670	7455-0	08/12/2011	85,13
JPI7467	L000272618	7455-0	06/12/2011	85,13
JPI7622	L000273530	7463-0	11/12/2011	127,69
JPI7931	R001902291	7455-0	05/12/2011	85,13
JPI8026	P001336933	7030-1	30/11/2011	191,54
JPI9332	L000272704	7455-0	07/12/2011	85,13
JPJ0440	R001908031	7455-0	09/12/2011	85,13
JPJ0745	R001901332	7463-0	04/12/2011	127,69
JPJ0911	L000273132	7455-0	09/12/2011	85,13
JPJ1209	P001390384	7366-2	09/12/2011	85,13
JPJ1586	R001901044	7455-0	04/12/2011	85,13
JPJ2517	P001384346	5550-0	14/12/2011	85,13
JPJ2804	R001903189	7455-0	05/12/2011	85,13
JPJ3030	R001903745	7455-0	07/12/2011	85,13
JPJ3030	R001907361	7455-0	13/12/2011	85,13
JPJ3061	R001908540	7455-0	07/12/2011	85,13
JPJ3081	R001899928	7455-0	04/12/2011	85,13
JPJ3158	R001897752	7455-0	02/12/2011	85,13
JPJ3383	R001902708	7455-0	06/12/2011	85,13
JPJ3651	R001903717	7455-0	07/12/2011	85,13
JPJ3654	L000273557	7455-0	10/12/2011	85,13
JPJ3844	P001395071	5452-2	13/12/2011	127,69
JPJ4578	R001900959	7463-0	04/12/2011	127,69
JPJ4678	L000273730	7455-0	11/12/2011	85,13
JPJ4864	L000273159	7455-0	10/12/2011	85,13
JPJ4864	R001906916	7455-0	10/12/2011	85,13
JPJ4927	L000273710	7455-0	11/12/2011	85,13
JPJ5228	P001395168	7366-2	01/12/2011	85,13
JPJ5550	R001899482	7455-0	04/12/2011	85,13
JPJ5763	R001905847	7455-0	08/12/2011	85,13
JPJ5925	R001902637	7455-0	06/12/2011	85,13
JPJ5967	P001376960	7366-2	06/12/2011	85,13
JPJ6687	L000273627	7455-0	11/12/2011	85,13
JPJ6687	L000273444	7455-0	11/12/2011	85,13
JPJ6936	R001899709	7455-0	03/12/2011	85,13
JPJ7019	R001899488	7455-0	27/11/2011	85,13
JPJ7094	R001899846	7455-0	03/12/2011	85,13
JPJ8056	R001900519	7455-0	04/12/2011	85,13
JPJ8327	R001899412	7455-0	03/12/2011	85,13
JPJ8384	R001907302	7455-0	10/12/2011	85,13
JPJ8435	P001383701	5568-0	07/12/2011	127,69
JPJ8512	R001905747	7455-0	08/12/2011	85,13
JPJ9116	R001901748	7455-0	06/12/2011	85,13
JPJ9274	P001337088	6050-1	09/12/2011	191,54
JPJ9454	P001384915	5568-0	13/12/2011	127,69
JPJ9487	R001902045	7455-0	06/12/2011	85,13
JPJ9653	P001384481	7366-2	05/12/2011	85,13
JPJ9684	R001902722	7455-0	06/12/2011	85,13
JPJ9684	R001903033	7455-0	06/12/2011	85,13
JPJ9684	R001902994	7455-0	06/12/2011	85,13
JPJ9892	R001903987	7455-0	08/12/2011	85,13
JPK0038	R001902878	7455-0	05/12/2011	85,13
JPK0083	R001901093	7455-0	04/12/2011	85,13
JPK0471	R001901356	7455-0	04/12/2011	85,13
JPK0471	R001901343	7455-0	04/12/2011	85,13
JPK0783	R001908018	7455-0	09/12/2011	85,13
JPK1582	R001901840	7455-0	06/12/2011	85,13
JPK2021	R001899603	7455-0	04/12/2011	85,13
JPK2398	L000272615	7455-0	08/12/2011	85,13
JPK2528	R001899876	7455-0	04/12/2011	85,13
JPK2531	P001393156	7366-2	14/12/2011	85,13
JPK3136	R001901278	7455-0	03/12/2011	85,13
JPK3549	P001393234	6041-2	09/12/2011	127,69
JPK3622	P001393277	5185-1	10/12/2011	127,69
JPK3716	P001393545	5452-1	12/12/2011	127,69
JPK3888	R001898201	7455-0	05/12/2011	85,13
JPK3984	R001903915	7455-0	07/12/2011	85,13
JPK3988	P001393253	6050-1	10/12/2011	191,54
JPK4225	R001902536	7455-0	06/12/2011	85,13
JPK4371	R001900089	7455-0	04/12/2011	85,13
JPK4466	L000273404	7455-0	11/12/2011	85,13
JPK4485	P001363904	5185-1	10/12/2011	127,69

PLACA	AIT	INFRACAO	DATA	VALOR
JPK5271	R001901587	7455-0	04/12/2011	85,13
JPK5273	R001907279	7455-0	10/12/2011	85,13
JPK5603	R001908519	7455-0	10/12/2011	85,13
JPK5982	R001903599	7455-0	06/12/2011	85,13
JPK6150	R001899858	7455-0	04/12/2011	85,13
JPK6954	P001390517	6041-2	06/12/2011	127,69
JPK7100	R001905944	7455-0	07/12/2011	85,13
JPK7304	L000272447	7455-0	06/12/2011	85,13
JPK7538	R001897356	7455-0	03/12/2011	85,13
JPK7682	R001904058	7463-0	09/12/2011	127,69
JPK7768	R001898940	7455-0	02/12/2011	85,13
JPK7921	R001905333	7455-0	07/12/2011	85,13
JPK8242	P001379137	6050-1	14/12/2011	191,54
JPK8648	R001902010	7455-0	06/12/2011	85,13
JPK8961	R001907498	7455-0	09/12/2011	85,13
JPK9346	L000273228	7455-0	10/12/2011	85,13
JPK9486	R001900376	7463-0	04/12/2011	127,69
JPK9533	L000279229	7455-0	09/12/2011	85,13
JPK9563	R001902157	7455-0	05/12/2011	85,13
JPK9633	R001906501	7455-0	08/12/2011	85,13
JPK9633	R001903628	7455-0	06/12/2011	85,13
JPK9795	R001899853	7463-0	04/12/2011	127,69
JPK9795	R001899701	7455-0	04/12/2011	85,13
JPL0630	P001397296	7366-2	12/12/2011	85,13
JPL0820	R001903669	7455-0	06/12/2011	85,13
JPL0850	R001906710	7455-0	11/12/2011	85,13
JPL1056	P001392127	7366-2	12/12/2011	85,13
JPL1083	P001392020	5550-0	14/12/2011	85,13
JPL1102	L000273389	7455-0	11/12/2011	85,13
JPL1307	P001392069	5550-0	13/12/2011	85,13
JPL1663	R001904562	7455-0	07/12/2011	85,13
JPL1711	R001907845	7455-0	09/12/2011	85,13
JPL2278	P001396522	7366-2	09/12/2011	85,13
JPL2382	L000273601	7455-0	11/12/2011	85,13
JPL2382	R001906694	7455-0	11/12/2011	85,13
JPL2382	R001906741	7455-0	11/12/2011	85,13
JPL2382	R001906740	7455-0	11/12/2011	85,13
JPL2382	R001907403	7455-0	11/12/2011	85,13
JPL3009	R001899608	7455-0	28/11/2011	85,13
JPL3012	R001903359	7455-0	05/12/2011	85,13
JPL3066	R001901667	7455-0	06/12/2011	85,13
JPL3435	L000273733	7455-0	11/12/2011	85,13
JPL3643	R001904651	7455-0	07/12/2011	85,13
JPL3803	R001908154	7455-0	09/12/2011	85,13
JPL4153	P001391228	7366-2	08/12/2011	85,13
JPL4650	R001902696	7455-0	06/12/2011	85,13
JPL5044	L000273379	7455-0	10/12/2011	85,13
JPL5565	R001901264	7455-0	03/12/2011	85,13
JPL5648	R001902001	7455-0	07/12/2011	85,13
JPL5648	R001901962	7455-0	07/12/2011	85,13
JPL5768	P001393215	7366-2	06/12/2011	85,13
JPL5806	R001902511	7455-0	05/12/2011	85,13
JPL6049	P001394091	5568-0	12/12/2011	127,69
JPL6587	L000273009	7455-0	09/12/2011	85,13
JPL6778	L000272860	7455-0	09/12/2011	85,13
JPL6866	R001899804	7455-0	04/12/2011	85,13
JPL7231	L000272910	7455-0	08/12/2011	85,13
JPL7429	R001898313	7455-0	02/12/2011	85,13
JPL7434	P001383032	5550-0	14/12/2011	85,13
JPL7470	R001900331	7455-0	03/12/2011	85,13
JPL7560	L000273330	7455-0	11/12/2011	85,13
JPL8201	R001909320	7455-0	10/12/2011	85,13
JPL8348	P001392706	5452-1	09/12/2011	127,69
JPL8353	P001366509	7102-2	14/12/2011	85,13
JPL8365	L000273689	7455-0	11/12/2011	85,13
JPL8530	R001900161	7463-0	04/12/2011	127,69
JPL8600	R001902733	7455-0	06/12/2011	85,13
JPL8600	R001903089	7455-0	06/12/2011	85,13
JPL8844	R001905529	7455-0	08/12/2011	85,13
JPL8941	L000272893	7455-0	08/12/2011	85,13
JPL8990	L000272853	7455-0	08/12/2011	85,13
JPL8990	L000272575	7455-0	07/12/2011	85,13
JPL9280	R001900300	7455-0	04/12/2011	85,13
JPL9543	R001902721	7455-0	06/12/2011	85,13
JPL9782	P001391202	7366-2	05/12/2011	85,13
JPM0133	R001907565	7463-0	10/12/2011	127,69
JPM0222	P001379485	5452-1	14/12/2011	127,69
JPM0496	R001901148	7455-0	04/12/2011	85,13
JPM0597	R001901392	7455-0	04/12/2011	85,13
JPM0664	R001901137	7455-0	04/12/2011	85,13
JPM0664	R001900990	7455-0	04/12/2011	85,13
JPM0664	R001905502	7463-0	08/12/2011	127,69
JPM0664	R001903227	7455-0	06/12/2011	85,13
JPM0664	R001908471	7455-0	10/12/2011	85,13
JPM0877	L000273637	7455-0	11/12/2011	85,13
JPM0877	L000273572	7455-0	11/12/2011	85,13
JPM0906	L000272545	7455-0	06/12/2011	85,13
JPM0915	L000272815	7455-0	06/12/2011	85,13
JPM1201	R001906332	7455-0	07/12/2011	85,13
JPM1263	L000273201	7455-0	10/12/2011	85,13
JPM1556	R001900621	7455-0	04/12/2011	85,13
JPM176				

PLACA	AIT	INFRACAO	DATA	VALOR
JPN9862	L000273081	7455-0	09/12/2011	85,13
JPN9893	R001907179	7455-0	07/12/2011	85,13
JPN9912	P001392562	5185-1	07/12/2011	127,69
JPO0083	R001899742	7455-0	04/12/2011	85,13
JPO0436	R001901492	7455-0	04/12/2011	85,13
JPO0609	R001890655	7455-0	27/11/2011	85,13
JPO0949	R001899135	7455-0	29/11/2011	85,13
JPO0962	P001373466	5568-0	12/12/2011	127,69
JPO1332	R001905006	7455-0	08/12/2011	85,13
JPO1402	R001904839	7463-0	07/12/2011	127,69
JPO1530	R001903480	7463-0	06/12/2011	127,69
JPO1707	L000272745	7455-0	06/12/2011	85,13
JPO1799	R001897181	7455-0	02/12/2011	85,13
JPO1933	L000273324	7455-0	11/12/2011	85,13
JPO2161	P001390485	6041-2	03/12/2011	127,69
JPO2161	P001392889	5550-0	14/12/2011	85,13
JPO2368	L000272677	7455-0	05/12/2011	85,13
JPO2368	L000272679	7455-0	06/12/2011	85,13
JPO2650	R001899458	7463-0	04/12/2011	127,69
JPO2840	R001903274	7455-0	05/12/2011	85,13
JPO2895	P001392573	5991-0	09/12/2011	191,54
JPO3182	R001908019	7455-0	09/12/2011	85,13
JPO3687	R001902114	7455-0	06/12/2011	85,13
JPO3729	R001898350	7463-0	03/12/2011	127,69
JPO3762	P001343971	7366-2	13/12/2011	85,13
JPO3922	R001908072	7455-0	09/12/2011	85,13
JPO3930	R001906593	7455-0	10/12/2011	85,13
JPO4013	P001346393	5550-0	07/12/2011	85,13
JPO4141	R001905637	7463-0	08/12/2011	127,69
JPO4141	R001903949	7455-0	08/12/2011	85,13
JPO4727	R001901177	7455-0	04/12/2011	85,13
JPO4887	P001391484	7374-0	07/12/2011	191,54
JPO5146	R001900280	7455-0	04/12/2011	85,13
JPO5301	R001906141	7455-0	08/12/2011	85,13
JPO5391	R001900131	7455-0	04/12/2011	85,13
JPO5404	R001902423	7455-0	06/12/2011	85,13
JPO5614	R001908337	7455-0	10/12/2011	85,13
JPO5963	L000273160	7455-0	10/12/2011	85,13
JPO6698	R001903230	7463-0	06/12/2011	127,69
JPO6777	R001896194	7455-0	01/12/2011	85,13
JPO6861	R001902979	7455-0	06/12/2011	85,13
JPO7173	L000272644	7455-0	06/12/2011	85,13
JPO7397	R001901550	7455-0	04/12/2011	85,13
JPO7437	P001395126	5452-1	03/12/2011	127,69
JPO7472	R001907933	7455-0	10/12/2011	85,13
JPO7494	R001900935	7455-0	04/12/2011	85,13
JPO7494	R001900929	7455-0	04/12/2011	85,13
JPO7559	R001897940	7455-0	02/12/2011	85,13
JPO7743	R001903342	7455-0	05/12/2011	85,13
JPO8044	P001372851	5550-0	09/12/2011	85,13
JPO8180	R001904619	7455-0	08/12/2011	85,13
JPO8186	P001380405	7366-2	25/11/2011	85,13
JPO8290	R001900169	7455-0	04/12/2011	85,13
JPO8360	R001905526	7455-0	08/12/2011	85,13
JPO8921	P001394099	5550-0	12/12/2011	85,13
JPO9097	R001900027	7455-0	03/12/2011	85,13
JPO9312	R001905548	7455-0	08/12/2011	85,13
JPO9572	R001899872	7455-0	04/12/2011	85,13
JPO9578	L000272759	7463-0	07/12/2011	127,69
JPO9582	R001908294	7455-0	10/12/2011	85,13
JPO9668	P001384612	5452-1	15/12/2011	127,69
JPP0139	R001891287	7455-0	30/11/2011	85,13
JPP0342	L000272774	7455-0	07/12/2011	85,13
JPP0505	R001902561	7463-0	05/12/2011	127,69
JPP0725	P001380417	7366-2	25/11/2011	85,13
JPP0740	R001906644	7455-0	10/12/2011	85,13
JPP0774	P001385083	5568-0	10/12/2011	127,69
JPP0935	R001900346	7455-0	03/12/2011	85,13
JPP0976	P001383681	5550-0	05/12/2011	85,13
JPP1033	R001908611	7455-0	07/12/2011	85,13
JPP1068	R001899098	7455-0	03/12/2011	85,13
JPP1148	L000272440	7455-0	06/12/2011	85,13
JPP1174	P001395048	5452-1	06/12/2011	127,69
JPP1268	R001898109	7455-0	03/12/2011	85,13
JPP1391	R001905369	7455-0	07/12/2011	85,13
JPP1395	R001901364	7455-0	04/12/2011	85,13
JPP1443	R001906625	7455-0	10/12/2011	85,13
JPP1682	R001905623	7455-0	08/12/2011	85,13
JPP1751	R001901172	7455-0	04/12/2011	85,13
JPP1808	P001383577	5185-1	06/12/2011	127,69
JPP1849	R001899116	7455-0	28/11/2011	85,13
JPP2031	L000273294	7455-0	11/12/2011	85,13
JPP2201	L000272987	7455-0	08/12/2011	85,13
JPP2215	R001902667	7455-0	07/12/2011	85,13
JPP2755	L000272917	7455-0	08/12/2011	85,13
JPP2882	R001904772	7455-0	08/12/2011	85,13
JPP2882	R001907780	7455-0	10/12/2011	85,13
JPP3014	R001901952	7455-0	06/12/2011	85,13
JPP3228	P001366224	5452-1	12/12/2011	127,69
JPP3279	R001891280	7455-0	30/11/2011	85,13
JPP3368	L000273659	7455-0	11/12/2011	85,13
JPP3573	R001902830	7455-0	05/12/2011	85,13
JPP3597	L000272986	7455-0	09/12/2011	85,13

PLACA	AIT	INFRACAO	DATA	VALOR
JPP3610	R001900386	7463-0	04/12/2011	127,69
JPP3990	R001906610	7455-0	07/12/2011	85,13
JPP3994	R001901474	7455-0	04/12/2011	85,13
JPP4104	L000273434	7455-0	11/12/2011	85,13
JPP4462	R001908399	7455-0	11/12/2011	85,13
JPP4611	R001902725	7455-0	06/12/2011	85,13
JPP4628	R001902829	7455-0	05/12/2011	85,13
JPP4756	L000273203	7455-0	10/12/2011	85,13
JPP5544	L000273467	7455-0	11/12/2011	85,13
JPP5649	R001900174	7455-0	04/12/2011	85,13
JPP5821	R001902428	7455-0	05/12/2011	85,13
JPP5892	P001392670	5509-0	18/12/2011	85,13
JPP5932	R001902588	7455-0	05/12/2011	85,13
JPP6193	R001905545	7455-0	08/12/2011	85,13
JPP7573	R001902861	7455-0	05/12/2011	85,13
JPP7760	R001904521	7455-0	09/12/2011	85,13
JPP7978	R001902480	7455-0	06/12/2011	85,13
JPP8072	R001903500	7455-0	06/12/2011	85,13
JPP8182	L000273115	7455-0	08/12/2011	85,13
JPP8702	P001396764	5550-0	10/12/2011	85,13
JPP8747	R001900840	7455-0	03/12/2011	85,13
JPP9010	P001390235	5550-0	14/12/2011	85,13
JPP9294	R001902517	7455-0	05/12/2011	85,13
JPP9346	R001902792	7455-0	05/12/2011	85,13
JPP9888	R001903170	7455-0	07/12/2011	85,13
JPQ01131	L000272997	7455-0	08/12/2011	85,13
JPQ0848	R001901130	7455-0	04/12/2011	85,13
JPQ0957	P001376535	5819-6	14/12/2011	574,61
JPQ1022	R001907250	7455-0	09/12/2011	85,13
JPQ1110	P001393483	5452-1	12/12/2011	127,69
JPQ1206	P001391499	5746-1	07/12/2011	85,13
JPQ1366	R001900914	7455-0	04/12/2011	85,13
JPQ1477	P001277260	5185-1	09/12/2011	127,69
JPQ1665	P001365395	5460-0	14/12/2011	85,13
JPQ1678	P001390770	5452-6	02/12/2011	127,69
JPQ1813	L000272975	7455-0	08/12/2011	85,13
JPQ1878	R001898104	7455-0	03/12/2011	85,13
JPQ1878	R001900763	7455-0	04/12/2011	85,13
JPQ2037	R001900780	7455-0	04/12/2011	85,13
JPQ2054	P001399655	5622-2	13/12/2011	53,21
JPQ2090	R001908513	7455-0	10/12/2011	85,13
JPQ2353	L000272621	7455-0	06/12/2011	85,13
JPQ2491	R001906887	7455-0	10/12/2011	85,13
JPQ2491	R001908346	7455-0	10/12/2011	85,13
JPQ2624	P001358959	7366-2	14/12/2011	85,13
JPQ2678	R001902993	7455-0	06/12/2011	85,13
JPQ2878	R001896237	7455-0	02/12/2011	85,13
JPQ3037	L000272775	7455-0	07/12/2011	85,13
JPQ3046	R001900016	7455-0	04/12/2011	85,13
JPQ3412	R001906900	7455-0	10/12/2011	85,13
JPQ3602	P001392681	5568-0	08/12/2011	127,69
JPQ3613	R001907182	7455-0	09/12/2011	85,13
JPQ3930	P001191627	5185-1	06/12/2011	127,69
JPQ3995	R001902185	7455-0	06/12/2011	85,13
JPQ4010	R001899803	7455-0	04/12/2011	85,13
JPQ4017	R001903182	7455-0	07/12/2011	85,13
JPQ4558	R001899541	7455-0	04/12/2011	85,13
JPQ4571	R001908460	7455-0	10/12/2011	85,13
JPQ4712	R001901581	7455-0	04/12/2011	85,13
JPQ4758	R001897665	7455-0	03/12/2011	85,13
JPQ4953	L000273271	7455-0	10/12/2011	85,13
JPQ4969	R001897113	7463-0	03/12/2011	127,69
JPQ5151	L000272941	7455-0	08/12/2011	85,13
JPQ5174	R001905959	7455-0	07/12/2011	85,13
JPQ5604	R001905464	7455-0	07/12/2011	85,13
JPQ6032	R001906092	7455-0	08/12/2011	85,13
JPQ6057	R001901393	7455-0	04/12/2011	85,13
JPQ6063	R001899604	7455-0	04/12/2011	85,13
JPQ6430	R001901486	7463-0	04/12/2011	127,69
JPQ6584	P001395079	5568-0	13/12/2011	85,13
JPQ6896	P001366539	5452-1	11/12/2011	127,69
JPQ6957	R001903246	7455-0	06/12/2011	85,13
JPQ7001	R001906455	7455-0	08/12/2011	85,13
JPQ7001	R001908839	7455-0	10/12/2011	85,13
JPQ7043	R001903002	7455-0	06/12/2011	85,13
JPQ7114	L000272539	7455-0	05/12/2011	85,13
JPQ7295	P001376179	7366-2	14/12/2011	85,13
JPQ7500	R001907853	7455-0	09/12/2011	85,13
JPQ7798	R001897537	7455-0	02/12/2011	85,13
JPQ7869	R001899198	7455-0	05/12/2011	85,13
JPQ7893	P001372537	5720-0	12/12/2011	127,69
JPQ8110	P001393170	5622-1	13/12/2011	53,21
JPQ8352	P001394090	5380-0	12/12/2011	85,13
JPQ8353	R001905428	7455-0	07/12/2011	85,13
JPQ8431	L000272473	7455-0	06/12/2011	85,13
JPQ8454	R001903741	7455-0	07/12/2011	85,13
JPQ8522	L000272561	7455-0	08/12/2011	85,13
JPQ8902	R001900740	7455-0	04/12/2011	85,13
JPQ8917	R001901019	7455-0	04/12/2011	85,13
JPQ8950	R001903639	7455-0	06/12/2011	85,13
JPQ8951	R0			

PLACA	AIT	INFRACAO	DATA	VALOR
JPS3090	L000273707	7455-0	11/12/2011	85,13
JPS3231	R001907044	7455-0	09/12/2011	85,13
JPS3271	R001908745	7455-0	09/12/2011	85,13
JPS3471	P001392231	5185-1	12/12/2011	127,69
JPS3471	P001392232	7366-2	12/12/2011	85,13
JPS3574	R001902225	7455-0	06/12/2011	85,13
JPS4000	R001906430	7455-0	08/12/2011	85,13
JPS4000	R001904922	7455-0	08/12/2011	85,13
JPS4502	R001901035	7455-0	04/12/2011	85,13
JPS4573	L000273390	7455-0	11/12/2011	85,13
JPS4826	R001899954	7455-0	03/12/2011	85,13
JPS5085	P001390796	7366-2	10/12/2011	85,13
JPS5432	R001900214	7455-0	04/12/2011	85,13
JPS5487	L000273732	7455-0	11/12/2011	85,13
JPS5508	R001896846	7455-0	03/12/2011	85,13
JPS5525	L000272979	7455-0	09/12/2011	85,13
JPS5573	R001904088	7455-0	08/12/2011	85,13
JPS5573	R001909285	7455-0	10/12/2011	85,13
JPS5774	L000273445	7463-0	10/12/2011	127,69
JPS6090	R001904557	7455-0	07/12/2011	85,13
JPS6207	P001391206	7366-2	07/12/2011	85,13
JPS6212	R001899789	7455-0	04/12/2011	85,13
JPS6227	L000273716	7455-0	11/12/2011	85,13
JPS6234	R001906883	7455-0	10/12/2011	85,13
JPS6239	R001900168	7455-0	04/12/2011	85,13
JPS6752	R001899769	7455-0	04/12/2011	85,13
JPS6752	R001899720	7455-0	04/12/2011	85,13
JPS6925	R001901070	7455-0	04/12/2011	85,13
JPS7021	P001379119	5452-1	09/12/2011	127,69
JPS7231	R001902051	7455-0	07/12/2011	85,13
JPS7495	R001901366	7455-0	04/12/2011	85,13
JPS7676	P001390247	7366-2	09/12/2011	85,13
JPS7794	R001902729	7455-0	06/12/2011	85,13
JPS7874	R001904942	7455-0	08/12/2011	85,13
JPS7874	R001907857	7455-0	09/12/2011	85,13
JPS7968	P001383143	5738-0	08/12/2011	191,54
JPS8025	R001901472	7455-0	04/12/2011	85,13
JPS8093	R001904847	7455-0	07/12/2011	85,13
JPS8112	R001907035	7455-0	09/12/2011	85,13
JPS8112	R001899580	7455-0	04/12/2011	85,13
JPS8523	R001900199	7455-0	04/12/2011	85,13
JPS8538	P001393147	7366-2	14/12/2011	85,13
JPS8608	R001902401	7455-0	06/12/2011	85,13
JPS8632	R001902271	7463-0	05/12/2011	127,69
JPS9016	P001384605	5487-0	14/12/2011	127,69
JPS9129	R001900308	7455-0	04/12/2011	85,13
JPS9182	P001392714	5568-0	09/12/2011	127,69
JPS9378	R001899696	7455-0	04/12/2011	85,13
JPS9592	P001342515	5568-0	10/12/2011	127,69
JPS9671	R001907687	7455-0	09/12/2011	85,13
JPT0070	P001382357	5568-0	05/12/2011	127,69
JPT0224	R001901566	7455-0	04/12/2011	85,13
JPT0270	P001346394	5541-1	14/12/2011	53,21
JPT0304	R001906521	7455-0	08/12/2011	85,13
JPT0425	L000273394	7455-0	11/12/2011	85,13
JPT0492	R001906275	7455-0	08/12/2011	85,13
JPT0823	R001908276	7455-0	10/12/2011	85,13
JPT0893	R001907139	7455-0	10/12/2011	85,13
JPT0893	R001900746	7455-0	04/12/2011	85,13
JPT1002	R001903414	7455-0	05/12/2011	85,13
JPT1002	P001354198	7366-2	07/12/2011	85,13
JPT1002	P001393226	5185-1	07/12/2011	127,69
JPT1040	R001900633	7463-0	04/12/2011	127,69
JPT1040	R001901463	7455-0	04/12/2011	85,13
JPT1042	R001905886	7455-0	07/12/2011	85,13
JPT1071	P001395075	5550-0	13/12/2011	85,13
JPT1250	R001908947	7455-0	10/12/2011	85,13
JPT1322	R001900076	7455-0	03/12/2011	85,13
JPT1394	R001904673	7455-0	08/12/2011	85,13
JPT1636	R001902932	7455-0	06/12/2011	85,13
JPT2155	R001900666	7455-0	04/12/2011	85,13
JPT2179	R001896799	7463-0	02/12/2011	127,69
JPT2645	R001900823	7455-0	03/12/2011	85,13
JPT2785	L000272772	7455-0	07/12/2011	85,13
JPT2792	R001905569	7455-0	08/12/2011	85,13
JPT2792	R001908092	7463-0	09/12/2011	127,69
JPT3042	R001901424	7455-0	04/12/2011	85,13
JPT3504	R001900980	7455-0	04/12/2011	85,13
JPT3638	R001900448	7455-0	04/12/2011	85,13
JPT3667	R001899787	7455-0	04/12/2011	85,13
JPT3920	R001905771	7455-0	08/12/2011	85,13
JPT4025	R001900555	7455-0	04/12/2011	85,13
JPT4141	R001905311	7455-0	08/12/2011	85,13
JPT4342	R001903071	7455-0	06/12/2011	85,13
JPT4370	P001390818	7366-2	07/12/2011	85,13
JPT4505	P001392121	7366-2	13/12/2011	85,13
JPT4505	P001392122	5185-1	13/12/2011	127,69
JPT4689	R001897995	7455-0	03/12/2011	85,13
JPT4771	R001903942	7455-0	08/12/2011	85,13
JPT4771	R001905572	7455-0	08/12/2011	85,13
JPT4771	R001905538	7455-0	08/12/2011	85,13
JPT4784	R001907588	7455-0	10/12/2011	85,13
JPT5036	P001390209	5487-0	09/12/2011	127,69

PLACA	AIT	INFRACAO	DATA	VALOR
JPT5413	P001381912	5568-0	08/12/2011	127,69
JPT5565	P001396569	7366-2	12/12/2011	85,13
JPT5790	R001908624	7455-0	09/12/2011	85,13
JPT5941	R001905193	7455-0	08/12/2011	85,13
JPT6332	P001394085	5487-0	12/12/2011	127,69
JPT6480	P001384563	5630-0	30/11/2011	85,13
JPT6528	R001899372	7455-0	05/12/2011	85,13
JPT6550	R001904249	7455-0	07/12/2011	85,13
JPT6891	R001899682	7455-0	04/12/2011	85,13
JPT6970	R001908028	7455-0	09/12/2011	85,13
JPT7321	R001905200	7455-0	09/12/2011	85,13
JPT7402	R001905724	7455-0	07/12/2011	85,13
JPT7554	R001902151	7455-0	05/12/2011	85,13
JPT7623	R001905631	7455-0	08/12/2011	85,13
JPT7950	R001906126	7455-0	08/12/2011	85,13
JPT8173	P001382843	7366-2	03/12/2011	85,13
JPT8184	R001901460	7455-0	04/12/2011	85,13
JPT8194	L000273712	7455-0	11/12/2011	85,13
JPT8348	P001382349	5380-0	03/12/2011	85,13
JPT8390	R001909199	7463-0	09/12/2011	127,69
JPT8463	R001906502	7455-0	08/12/2011	85,13
JPT8538	R001902802	7463-0	05/12/2011	127,69
JPT8628	R001901517	7455-0	04/12/2011	85,13
JPT8960	R001906391	7455-0	07/12/2011	85,13
JPT9155	R001901928	7463-0	05/12/2011	127,69
JPT9172	R001900213	7455-0	04/12/2011	85,13
JPT9192	L000272692	7455-0	08/12/2011	85,13
JPT9524	R001905494	7455-0	08/12/2011	85,13
JPT9617	P001342507	5452-1	09/12/2011	127,69
JPT9735	P001393267	5185-1	10/12/2011	127,69
JPT9833	R001909110	7455-0	09/12/2011	85,13
JPT9954	L000272591	7455-0	08/12/2011	85,13
JPU1436	R001901696	7463-0	05/12/2011	127,69
JPU4500	P001401325	7374-0	12/12/2011	191,54
JPU6657	R001901420	7455-0	04/12/2011	85,13
JPU7000	R001901299	7455-0	04/12/2011	85,13
JPU7741	R001900188	7455-0	04/12/2011	85,13
JPU7920	L000273292	7463-0	11/12/2011	127,69
JPU8028	R001898146	7455-0	05/12/2011	85,13
JPU8523	R001902446	7455-0	06/12/2011	85,13
JPU8700	L000273173	7455-0	10/12/2011	85,13
JPV0234	L000272710	7455-0	08/12/2011	85,13
JPV0234	L000273022	7455-0	08/12/2011	85,13
JPV2414	R001904364	7455-0	05/12/2011	85,13
JPV2971	R001904433	7455-0	08/12/2011	85,13
JPV3228	R001896760	7455-0	02/12/2011	85,13
JPV3393	P001339746	7048-1	08/12/2011	191,54
JPV4043	R001905846	7463-0	08/12/2011	127,69
JPV4473	P001394367	5550-0	12/12/2011	85,13
JPV4492	R001904410	7463-0	08/12/2011	127,69
JPV4530	R001899714	7455-0	04/12/2011	85,13
JPV4542	R001904365	7455-0	05/12/2011	85,13
JPV5408	R001901154	7455-0	04/12/2011	85,13
JPV5422	P001391482	5550-0	10/12/2011	85,13
JPV5518	R001903257	7455-0	06/12/2011	85,13
JPV5559	R001897025	7455-0	11/12/2011	85,13
JPV5622	R001906937	7455-0	09/12/2011	85,13
JPV5678	R001900435	7455-0	04/12/2011	85,13
JPV5777	P001393174	7366-2	13/12/2011	85,13
JPV5829	R001897682	7455-0	03/12/2011	85,13
JPV6025	L000273308	7455-0	11/12/2011	85,13
JPV6037	R001900057	7455-0	04/12/2011	85,13
JPV6070	R001903140	7455-0	07/12/2011	85,13
JPV6472	R001899806	7455-0	04/12/2011	85,13
JPV6568	P001384854	5550-0	13/12/2011	85,13
JPV6568	P001384901	5550-0	13/12/2011	85,13
JPV6600	R001908234	7455-0	10/12/2011	85,13
JPV6638	P001373590	5550-0	13/12/2011	85,13
JPV6638	L000272520	7455-0	08/12/2011	85,13
JPV6680	R001901646	7455-0	04/12/2011	85,13
JPV6690	L000273586	7455-0	11/12/2011	85,13
JPV6798	R001902016	7455-0	07/12/2011	85,13
JPV6978	L000273343	7463-0	11/12/2011	127,69
JPV7365	L000273373	7455-0	10/12/2011	85,13
JPV7392	R001904469	7455-0	07/12/2011	85,13
JPV7463	P001394107	5452-1	13/12/2011	127,69
JPV7532	P001336941	6050-1	06/12/2011	191,54
JPV7723	R001902981	7455-0	06/12/2011	85,13
JPV7733	R001901189	7463-0	04/12/2011	127,69
JPV7790	P001379969	5550-0	09/12/2011	85,13
JPV8117	P001392699	5541-1	08/12/2011	53,21
JPV8424	R001900996	7455-0	04/12/2011	85,13
JPV8804	R001904161	7455-0	08/12/2011	85,13
JPV8804	R001904018	7455-0	08/12/2011	85,13
JPV8936	R001901836	7455-0	06/12/2011	85,13
JPV9043	R001899576	7455-0	05/12/2011	85,13
JPV9186	P001384569	5509-0	03/12/2011	85,13
JPV9319	P001392688	5550-0	08/12/2011	85,13
JPV9933	R001909003	7455-0	10/12/2011	85,13
JPW1344	R001902737	7455-0	06/12/2011	85,13
JPW2245	R001899593	7455-0	04/12/2011	85,13
JPW				

PLACA	AIT	INFRACAO	DATA	VALOR
JPY0509	R001889770	7455-0	28/11/2011	85,13
JPY0522	P001392037	5550-0	15/12/2011	85,13
JPY0591	R001904140	7455-0	09/12/2011	85,13
JPY0618	P001366569	5517-1	14/12/2011	127,69
JPY0890	R001901435	7455-0	04/12/2011	85,13
JPY1062	R001903931	7455-0	07/12/2011	85,13
JPY1211	R001907204	7455-0	09/12/2011	85,13
JPY1238	P001401002	5568-0	14/12/2011	127,69
JPY1242	R001900278	7455-0	04/12/2011	85,13
JPY1270	R001904340	7455-0	08/12/2011	85,13
JPY1410	R001909246	7455-0	10/12/2011	85,13
JPY1440	R001907140	7455-0	10/12/2011	85,13
JPY1453	R001906431	7455-0	08/12/2011	85,13
JPY1484	R001900260	7455-0	04/12/2011	85,13
JPY1484	R001908041	7455-0	09/12/2011	85,13
JPY1901	L000273341	7455-0	11/12/2011	85,13
JPY1930	L000273204	7455-0	11/12/2011	85,13
JPY1930	L000273187	7455-0	11/12/2011	85,13
JPY1930	L000272865	7455-0	08/12/2011	85,13
JPY2022	R001903893	7455-0	06/12/2011	85,13
JPY2244	R001908191	7463-0	10/12/2011	127,69
JPY2261	L000273253	7455-0	10/12/2011	85,13
JPY2330	R001902044	7455-0	06/12/2011	85,13
JPY2368	R001899992	7455-0	04/12/2011	85,13
JPY2434	R001906177	7455-0	08/12/2011	85,13
JPY2458	P001383152	5550-0	14/12/2011	85,13
JPY2462	R001904525	7455-0	07/12/2011	85,13
JPY2610	R001900086	7455-0	04/12/2011	85,13
JPY2625	R001902133	7455-0	06/12/2011	85,13
JPY3071	R001903979	7463-0	09/12/2011	127,69
JPY3112	R001905340	7455-0	07/12/2011	85,13
JPY3113	R001907439	7455-0	10/12/2011	85,13
JPY3134	R001906995	7455-0	09/12/2011	85,13
JPY3319	R001900856	7455-0	03/12/2011	85,13
JPY3411	R001899457	7455-0	04/12/2011	85,13
JPY3523	R001903513	7455-0	06/12/2011	85,13
JPY3814	R001908062	7455-0	09/12/2011	85,13
JPY4102	R001904908	7455-0	08/12/2011	85,13
JPY4177	R001902669	7455-0	07/12/2011	85,13
JPY4242	R001903001	7455-0	06/12/2011	85,13
JPY4495	P001374293	5991-0	14/12/2011	191,54
JPY4996	P001393478	7366-2	13/12/2011	85,13
JPY5355	P001390244	7366-2	09/12/2011	85,13
JPY5636	P001373459	5568-0	09/12/2011	127,69
JPY5889	R001886596	7455-0	27/11/2011	85,13
JPY5899	R001889234	7455-0	27/11/2011	85,13
JPY6007	R001901555	7463-0	04/12/2011	127,69
JPY6032	R001909236	7455-0	10/12/2011	85,13
JPY6095	R001901647	7455-0	04/12/2011	85,13
JPY6095	R001899515	7455-0	04/12/2011	85,13
JPY6161	R001908074	7455-0	09/12/2011	85,13
JPY6212	P001393270	5185-1	11/12/2011	127,69
JPY6223	R001901174	7455-0	04/12/2011	85,13
JPY6294	R001906534	7455-0	08/12/2011	85,13
JPY6303	P001390225	7366-2	11/12/2011	85,13
JPY6583	L000272625	7455-0	07/12/2011	85,13
JPY6593	P001393280	5185-1	10/12/2011	127,69
JPY6643	L000272483	7463-0	06/12/2011	127,69
JPY6655	P001397375	5452-1	16/12/2011	127,69
JPY6690	P001191629	5185-1	06/12/2011	127,69
JPY6749	R001891276	7455-0	01/12/2011	85,13
JPY6755	R001902195	7455-0	06/12/2011	85,13
JPY6781	R001901112	7455-0	05/12/2011	85,13
JPY6795	R001902699	7455-0	06/12/2011	85,13
JPY6917	P001401462	6564-0	16/12/2011	191,54
JPY6917	P001401464	5185-1	16/12/2011	127,69
JPY6952	R001907592	7455-0	10/12/2011	85,13
JPY6968	R001901471	7455-0	04/12/2011	85,13
JPY7032	R001901032	7455-0	04/12/2011	85,13
JPY7032	R001905442	7455-0	07/12/2011	85,13
JPY7032	R001908232	7455-0	10/12/2011	85,13
JPY7495	R001903041	7455-0	06/12/2011	85,13
JPY7508	R001901055	7455-0	04/12/2011	85,13
JPY7508	R001900902	7463-0	04/12/2011	127,69
JPY7540	R001900352	7455-0	03/12/2011	85,13
JPY7548	R001896211	7455-0	01/12/2011	85,13
JPY7596	P001393154	7366-2	14/12/2011	85,13
JPY7604	L000272983	7455-0	09/12/2011	85,13
JPY7650	L000273691	7455-0	11/12/2011	85,13
JPY7806	L000273061	7455-0	09/12/2011	85,13
JPY7844	R001907509	7455-0	09/12/2011	85,13
JPY7899	R001899456	7455-0	05/12/2011	85,13
JPY7914	R001903801	7455-0	05/12/2011	85,13
JPY7940	L000273230	7455-0	11/12/2011	85,13
JPY7982	R001903684	7455-0	06/12/2011	85,13
JPY8190	R001903120	7455-0	06/12/2011	85,13
JPY8190	R001908415	7455-0	09/12/2011	85,13
JPY8231	R001906746	7455-0	10/12/2011	85,13
JPY8248	R001897309	7455-0	03/12/2011	85,13
JPY8388	P001399489	5541-2	06/12/2011	53,21
JPY8571	R001902909	7455-0	05/12/2011	85,13
JPY8582	R001900894	7455-0	04/12/2011	85,13
JPY8583	R001901253	7455-0	03/12/2011	85,13

PLACA	AIT	INFRACAO	DATA	VALOR
JPY8583	R001904697	7455-0	07/12/2011	85,13
JPY8596	L000272918	7455-0	08/12/2011	85,13
JPY8722	R001906360	7455-0	07/12/2011	85,13
JPY8822	R001906239	7455-0	08/12/2011	85,13
JPY8969	R001889367	7455-0	28/11/2011	85,13
JPY9056	L000272790	7455-0	08/12/2011	85,13
JPY9064	R001900878	7455-0	03/12/2011	85,13
JPY9354	L000273425	7455-0	11/12/2011	85,13
JPY9601	P001384758	5541-5	09/12/2011	53,21
JPY9749	R001897883	7455-0	03/12/2011	85,13
JPY9861	R001904408	7455-0	08/12/2011	85,13
JPY9931	P001384897	5568-0	13/12/2011	127,69
JPY9988	L000273097	7455-0	08/12/2011	85,13
JPZ0012	P001382309	5452-1	06/12/2011	127,69
JPZ2235	R001896860	7455-0	03/12/2011	85,13
JPZ2789	P001394103	5550-0	12/12/2011	85,13
JPZ3131	R001908056	7455-0	09/12/2011	85,13
JPZ3348	P001392204	7366-2	01/12/2011	85,13
JPZ3977	P001394207	5452-1	13/12/2011	127,69
JPZ4003	R001903838	7455-0	06/12/2011	85,13
JPZ4140	P001353198	7366-2	13/12/2011	85,13
JPZ5159	R001899889	7455-0	04/12/2011	85,13
JPZ5162	R001903843	7455-0	06/12/2011	85,13
JPZ6571	R001902690	7455-0	06/12/2011	85,13
JPZ6682	R001905180	7463-0	08/12/2011	127,69
JPZ6814	L000273674	7455-0	11/12/2011	85,13
JPZ7102	R001904187	7455-0	09/12/2011	85,13
JPZ7270	P001393232	5738-0	09/12/2011	191,54
JPZ7428	L000273678	7463-0	11/12/2011	127,69
JPZ7439	P001392071	5550-0	13/12/2011	85,13
JPZ7492	R001900815	7455-0	03/12/2011	85,13
JPZ7620	R001900360	7455-0	04/12/2011	85,13
JPZ7752	R001906153	7455-0	08/12/2011	85,13
JPZ7935	R001901255	7455-0	03/12/2011	85,13
JPZ7935	R001901826	7455-0	05/12/2011	85,13
JPZ8167	R001901498	7455-0	04/12/2011	85,13
JPZ8319	R001897099	7455-0	02/12/2011	85,13
JPZ8322	L000273449	7455-0	10/12/2011	85,13
JPZ8636	P001391497	5746-1	07/12/2011	85,13
JPZ8691	R001902512	7463-0	05/12/2011	127,69
JPZ8692	R001903824	7455-0	06/12/2011	85,13
JPZ8932	R001908643	7455-0	09/12/2011	85,13
JPZ8948	R001897659	7455-0	03/12/2011	85,13
JPZ9105	P001384618	5509-0	14/12/2011	85,13
JPZ9120	L000272686	7455-0	08/12/2011	85,13
JPZ9120	R001904028	7455-0	08/12/2011	85,13
JPZ9613	R001904751	7455-0	08/12/2011	85,13
JPZ9820	R001904306	7455-0	07/12/2011	85,13
JPZ2070	R001901018	7455-0	04/12/2011	85,13
JOA3246	R001900128	7463-0	04/12/2011	127,69
JOA3569	R001900830	7455-0	03/12/2011	85,13
JOA7908	R001901290	7455-0	04/12/2011	85,13
JOA8777	L000272598	7455-0	06/12/2011	85,13
JOA8872	P001392014	5550-0	13/12/2011	85,13
JOA9954	R001901141	7455-0	04/12/2011	85,13
JOB0383	L000273149	7455-0	09/12/2011	85,13
JOB0547	R001899331	7455-0	04/12/2011	85,13
JOB0688	R001897774	7455-0	02/12/2011	85,13
JOB0760	L000272426	7455-0	06/12/2011	85,13
JOB0760	L000272427	7455-0	06/12/2011	85,13
JOB0760	R001904453	7455-0	06/12/2011	85,13
JOB0889	P001393315	5452-1	12/12/2011	127,69
JOB1550	R001901482	7455-0	04/12/2011	85,13
JOB1638	P001397382	7366-2	16/12/2011	85,13
JOB1743	R001900094	7455-0	03/12/2011	85,13
JOB1855	R001903184	7463-0	05/12/2011	127,69
JOB2182	R001899776	7455-0	04/12/2011	85,13
JOB2339	R001897684	7455-0	03/12/2011	85,13
JOB2573	L000273168	7455-0	11/12/2011	85,13
JOB2583	R001904649	7463-0	07/12/2011	127,69
JOB2601	R001905110	7455-0	07/12/2011	85,13
JOB2963	L000273544	7455-0	10/12/2011	85,13
JOB3204	R001899757	7463-0	04/12/2011	127,69
JOB3679	R001900326	7455-0	03/12/2011	85,13
JOB4500	R001905064	7455-0	08/12/2011	85,13
JOB4731	R001901357	7455-0	04/12/2011	85,13
JOB4740	R001902940	7455-0	06/12/2011	85,13
JOB4918	R001897191	7455-0	02/12/2011	85,13
JOB5098	R001903072	7455-0	06/12/2011	85,13
JOB5101	R001907155	7455-0	09/12/2011	85,13
JOB5210	R001900868	7455-0	03/12/2011	85,13
JOB5393	L000273439	7455-0	11/12/2011	85,13
JOB5539	R001897285	7455-0	03/12/2011	85,13
JOB5867	P001358952	7366-2	12/12/2011	85,13
JOB6036	P001397366	7366-2	14/12/2011	85,13
JOB6178	R001895926	7455-0	01/12/2011	85,13
JOB6245	R001901736	7455-0	06/12/2011	85,13
JOB6541	P001380402	6050-1	25/11/2011	191,54
JOB6542	R001902824	7455		

PLACA	AIT	INFRACAO	DATA	VALOR
JQI4210	R001901988	7455-0	06/12/2011	85,13
JQI4210	R001901949	7463-0	06/12/2011	127,69
JQI4210	R001906925	7455-0	09/12/2011	85,13
JQI4210	R001906990	7455-0	09/12/2011	85,13
JQI4210	R001907065	7455-0	10/12/2011	85,13
JQI4210	R001907058	7455-0	10/12/2011	85,13
JQI4210	R001904335	7455-0	08/12/2011	85,13
JQI4211	R001901631	7455-0	04/12/2011	85,13
JQI5168	R001896537	7455-0	02/12/2011	85,13
JQI6065	L000272666	7463-0	08/12/2011	127,69
JQI7198	R001899594	7455-0	04/12/2011	85,13
JQI7198	R001899443	7455-0	04/12/2011	85,13
JQI7198	R001901881	7455-0	05/12/2011	85,13
JQI7198	R001901862	7455-0	05/12/2011	85,13
JQI8348	R001902883	7455-0	05/12/2011	85,13
JQI8348	R001898450	7455-0	03/12/2011	85,13
JQI8508	R001899398	7455-0	05/12/2011	85,13
JQI8920	R001900263	7455-0	04/12/2011	85,13
JQI9131	R001899840	7455-0	04/12/2011	85,13
JQI9255	P001381882	5550-0	06/12/2011	85,13
JQI9365	P001379966	5550-0	09/12/2011	85,13
JQI9732	R001906708	7455-0	10/12/2011	85,13
JQJ2388	P001390365	6050-1	06/12/2011	191,54
JQJ6238	L000273658	7455-0	11/12/2011	85,13
JQJ6538	R001901910	7455-0	05/12/2011	85,13
JQJ7419	R001897002	7455-0	02/12/2011	85,13
JQJ7434	R001904616	7455-0	08/12/2011	85,13
JQJ7872	R001900139	7455-0	04/12/2011	85,13
JQJ7901	P001374133	6050-1	30/11/2011	191,54
JQK2221	R001902209	7455-0	07/12/2011	85,13
JQK2564	R001908374	7455-0	10/12/2011	85,13
JQK2590	R001905400	7455-0	07/12/2011	85,13
JQK3113	R001903813	7455-0	06/12/2011	85,13
JQK3113	R001903341	7455-0	05/12/2011	85,13
JQK5005	P001390202	5550-0	06/12/2011	85,13
JQK6592	R001899190	7455-0	05/12/2011	85,13
JQK7082	P001396568	5550-0	12/12/2011	85,13
JQK7564	R001903370	7455-0	05/12/2011	85,13
JQK7932	R001902720	7455-0	06/12/2011	85,13
JQK7998	P001342510	5452-7	09/12/2011	127,69
JQL1818	R001903205	7455-0	05/12/2011	85,13
JQL4469	R001891268	7455-0	30/11/2011	85,13
JQL4469	R001888952	7463-0	28/11/2011	127,69
JQL7118	P001391510	5746-1	07/12/2011	85,13
JQL7779	R001899351	7455-0	03/12/2011	85,13
JQL7991	R001903060	7455-0	06/12/2011	85,13
JQL8262	R001908585	7455-0	10/12/2011	85,13
JQL8738	R001900114	7455-0	04/12/2011	85,13
JQM0243	R001901851	7455-0	06/12/2011	85,13
JQM0440	R001905299	7455-0	08/12/2011	85,13
JQM0738	R001901094	7463-0	04/12/2011	127,69
JQM0738	R001901398	7455-0	04/12/2011	85,13
JQM0910	R001902306	7455-0	05/12/2011	85,13
JQM0959	R001899236	7455-0	29/11/2011	85,13
JQM1097	P001394095	5568-0	12/12/2011	127,69
JQM1133	R001902439	7455-0	05/12/2011	85,13
JQM1133	R001902049	7455-0	05/12/2011	85,13
JQM1224	P001383825	7366-2	15/12/2011	85,13
JQM1283	L000272566	7455-0	05/12/2011	85,13
JQM1286	L000273087	7455-0	08/12/2011	85,13
JQM1391	R001903454	7455-0	06/12/2011	85,13
JQM1632	P001384903	5541-1	13/12/2011	53,21
JQM1654	R001900143	7455-0	04/12/2011	85,13
JQM1745	R001902095	7455-0	05/12/2011	85,13
JQM1775	R001903225	7455-0	06/12/2011	85,13
JQM1953	R001909077	7455-0	13/12/2011	85,13
JQM1958	R001898476	7455-0	03/12/2011	85,13
JQM1959	P001395050	5452-1	06/12/2011	127,69
JQM3559	R001891476	7463-0	30/11/2011	127,69
JQM4019	R001899748	7455-0	28/11/2011	85,13
JQM4171	L000272590	7455-0	07/12/2011	85,13
JQM4383	R001906720	7455-0	11/12/2011	85,13
JQM4462	R001900828	7455-0	03/12/2011	85,13
JQM4462	P001373297	5452-1	12/12/2011	127,69
JQM4611	L000273478	7455-0	11/12/2011	85,13
JQM4980	P001359978	7366-2	14/12/2011	85,13
JQM5096	R001901187	7455-0	04/12/2011	85,13
JQM5416	R001899702	7455-0	04/12/2011	85,13
JQM6144	R001904691	7455-0	09/12/2011	85,13
JQM6223	P001322240	5452-1	02/12/2011	127,69
JQM6619	R001899719	7455-0	29/11/2011	85,13
JQM6892	P001366434	7160-2	08/12/2011	383,08
JQM6954	R001905420	7455-0	07/12/2011	85,13
JQM7059	R001900209	7455-0	04/12/2011	85,13
JQM7192	L000273281	7455-0	10/12/2011	85,13
JQM7192	R001906003	7455-0	07/12/2011	85,13
JQM7192	R001903232	7455-0	06/12/2011	85,13
JQM7192	R001908394	7455-0	11/12/2011	85,13
JQM7267	P001392025	5541-1	14/12/2011	53,21
JQM7362	L000273034	7455-0	09/12/2011	85,13
JQM7413	R001902858	7455-0	05/12/2011	85,13
JQM7714	R001903122	7455-0	06/12/2011	85,13
JQM7752	R001901145	7455-0	04/12/2011	85,13

PLACA	AIT	INFRACAO	DATA	VALOR
JQM7753	L000273146	7455-0	08/12/2011	85,13
JQM7821	R001902355	7455-0	05/12/2011	85,13
JQM7870	R001904547	7455-0	07/12/2011	85,13
JQM7930	R001902604	7455-0	06/12/2011	85,13
JQM7930	R001907889	7455-0	10/12/2011	85,13
JQM7930	R001905883	7455-0	07/12/2011	85,13
JQM8238	P001378971	7366-2	08/12/2011	85,13
JQM8358	R001900857	7455-0	03/12/2011	85,13
JQM8616	L000272817	7455-0	07/12/2011	85,13
JQM8642	R001899300	7455-0	04/12/2011	85,13
JQM8652	R001904533	7455-0	08/12/2011	85,13
JQM8704	R001903022	7455-0	06/12/2011	85,13
JQM8704	R001908240	7455-0	10/12/2011	85,13
JQM8792	R001900103	7455-0	04/12/2011	85,13
JQM9094	R001900163	7455-0	04/12/2011	85,13
JQM9202	R001900107	7455-0	04/12/2011	85,13
JQM9421	R001900884	7455-0	04/12/2011	85,13
JQM9570	R001906010	7463-0	07/12/2011	127,69
JQM9583	R001908302	7455-0	10/12/2011	85,13
JQM9735	R001902154	7455-0	05/12/2011	85,13
JQM9808	R001897584	7455-0	02/12/2011	85,13
JQM9844	P001399419	5819-6	13/12/2011	574,61
JQM9873	R001899544	7455-0	04/12/2011	85,13
JQM9905	R001902757	7455-0	06/12/2011	85,13
JQM9906	P001399649	5550-0	13/12/2011	85,13
JQM9960	R001907864	7463-0	10/12/2011	127,69
JQN2404	L000272843	7455-0	08/12/2011	85,13
JQN3597	R001901708	7455-0	06/12/2011	85,13
JQN5382	R001904393	7455-0	07/12/2011	85,13
JQN5532	R001907719	7455-0	10/12/2011	85,13
JQN5731	R001907564	7455-0	10/12/2011	85,13
JQN5891	R001899750	7455-0	04/12/2011	85,13
JQN6051	R001899828	7455-0	04/12/2011	85,13
JQN6051	R001907057	7463-0	10/12/2011	127,69
JQN6170	P001390213	7366-2	09/12/2011	85,13
JQN6191	R001904845	7455-0	07/12/2011	85,13
JQN6228	R001902646	7455-0	06/12/2011	85,13
JQN6267	R001895978	7455-0	01/12/2011	85,13
JQN6299	R001899054	7463-0	27/11/2011	127,69
JQN6314	R001907145	7455-0	09/12/2011	85,13
JQN6363	R001906743	7455-0	09/12/2011	85,13
JQN6791	R001903706	7455-0	07/12/2011	85,13
JQN6932	R001902547	7455-0	06/12/2011	85,13
JQN6972	R001902093	7455-0	05/12/2011	85,13
JQN6973	L000272871	7455-0	09/12/2011	85,13
JQN7203	R001900735	7455-0	04/12/2011	85,13
JQN7280	R001899916	7455-0	04/12/2011	85,13
JQN7283	P001393303	5550-0	10/12/2011	85,13
JQN7327	L000272587	7455-0	06/12/2011	85,13
JQN7441	R001907712	7455-0	10/12/2011	85,13
JQN7453	L000272663	7455-0	07/12/2011	85,13
JQN7508	R001897838	7463-0	05/12/2011	127,69
JQN7552	P001338261	5541-4	10/12/2011	53,21
JQN7579	R001891213	7455-0	30/11/2011	85,13
JQN7647	R001895872	7463-0	01/12/2011	127,69
JQN7661	R001907519	7455-0	09/12/2011	85,13
JQN7772	P001391501	5452-1	11/12/2011	127,69
JQN7856	R001900035	7455-0	04/12/2011	85,13
JQN7936	R001900664	7455-0	04/12/2011	85,13
JQN7960	R001904769	7455-0	07/12/2011	85,13
JQN7977	R001901853	7463-0	06/12/2011	127,69
JQN7977	R001901859	7455-0	06/12/2011	85,13
JQN8072	R001902862	7455-0	05/12/2011	85,13
JQN8072	R001903103	7455-0	06/12/2011	85,13
JQN8072	R001908012	7455-0	09/12/2011	85,13
JQN8782	L000273133	7455-0	09/12/2011	85,13
JQN8842	R001907059	7455-0	10/12/2011	85,13
JQN8883	P001384485	7366-2	05/12/2011	85,13
JQN8912	R001906145	7455-0	08/12/2011	85,13
JQN8968	P001191632	5185-1	06/12/2011	127,69
JQN8968	R0018991634	7366-2	06/12/2011	85,13
JQN9007	P001396583	5550-0	12/12/2011	85,13
JQN9017	P001373471	5568-0	12/12/2011	127,69
JQN9062	R001902065	7455-0	06/12/2011	85,13
JQN9213	R001907716	7455-0	10/12/2011	85,13
JQN9284	R001907883	7463-0	10/12/2011	127,69
JQN9360	L000273241	7455-0	11/12/2011	85,13
JQN9556	R001901121	7455-0	03/12/2011	85,13
JQN9790	L000272852	7455-0	08/12/2011	85,13
JQN9929	R001899419	7455-0	04/12/2011	85,13
JQO3284	P001384491	7366-2	06/12/2011	85,13
JQO3940	R001900320	7455-0	03/12/2011	85,13
JQO4649	R001890635	7455-0	27/11/2011	85,13
JQO5024	R001897946	7455-0	02/12/2011	85,13
JQO5211	R001897234	7455-0	02/12/2011	85,13
JQO6324	R001902798	7455-0	05/12/2011	85,13
JQO7277	R001899865	7455-0	04/12/2011	85,13
JQO8038	R001897572	7455-0	02/12/2011	85,13
JQO8442	R001907152	7455-0	10/12/2011	85,13
JQO8820	R001898577	7463-0	05/12/2011	1

PLACA	AIT	INFRACAO	DATA	VALOR
JQS8072	R001902107	7455-0	05/12/2011	85,13
JQS8829	R001900910	7455-0	04/12/2011	85,13
JQS8829	P001391493	5746-1	07/12/2011	85,13
JQS8933	R001903914	7455-0	07/12/2011	85,13
JQS9141	R001905116	7455-0	07/12/2011	85,13
JQS9201	R001900003	7455-0	04/12/2011	85,13
JQS9235	P001394223	5517-1	14/12/2011	127,69
JQS9523	P001355472	5509-0	25/11/2011	85,13
JQS9718	R001902320	7455-0	05/12/2011	85,13
JQS9831	P001383310	7366-2	10/12/2011	85,13
JQS9831	R001909253	7455-0	10/12/2011	85,13
JQS9837	R001900233	7455-0	03/12/2011	85,13
JQT0692	R001901926	7455-0	05/12/2011	85,13
JQT2785	P001366507	5479-0	14/12/2011	85,13
JQT3133	R001903786	7455-0	05/12/2011	85,13
JQT3862	L000273573	7455-0	11/12/2011	85,13
JQT3941	R001903159	7455-0	07/12/2011	85,13
JQT4496	R001900583	7455-0	03/12/2011	85,13
JQT4927	R001896028	7455-0	01/12/2011	85,13
JQT5922	R001907522	7455-0	09/12/2011	85,13
JQT6649	P001396778	5746-1	12/12/2011	85,13
JQT7411	R001908726	7455-0	09/12/2011	85,13
JQT8528	L000272953	7455-0	09/12/2011	85,13
JQT8941	R001902534	7455-0	06/12/2011	85,13
JQU0068	R001896738	7455-0	02/12/2011	85,13
JQU0068	R001897855	7455-0	02/12/2011	85,13
JQU0320	P001399414	7366-2	13/12/2011	85,13
JQU0544	P001390236	5550-0	14/12/2011	85,13
JQU0842	R001903908	7463-0	07/12/2011	127,69
JQU1091	R001902323	7455-0	05/12/2011	85,13
JQU1091	R001902262	7455-0	05/12/2011	85,13
JQU1504	P001394094	5568-0	12/12/2011	127,69
JQU1653	R001903836	7463-0	06/12/2011	127,69
JQU1763	P001339743	5509-0	07/12/2011	85,13
JQU1852	L000273545	7463-0	10/12/2011	127,69
JQU2084	R001907381	7463-0	09/12/2011	127,69
JQU2200	L000273393	7455-0	11/12/2011	85,13
JQU2429	P001399494	5541-2	07/12/2011	53,21
JQU2538	R001898608	7455-0	05/12/2011	85,13
JQU2558	P001367380	7366-2	12/12/2011	85,13
JQU2621	R001903009	7455-0	06/12/2011	85,13
JQU2663	L000273713	7455-0	11/12/2011	85,13
JQU2663	R001908652	7455-0	09/12/2011	85,13
JQU3041	R001907024	7455-0	10/12/2011	85,13
JQU3660	R001903007	7455-0	06/12/2011	85,13
JQU3911	R001901051	7455-0	04/12/2011	85,13
JQU4095	R001900692	7455-0	04/12/2011	85,13
JQU4144	R001904477	7463-0	08/12/2011	127,69
JQU4322	R001907566	7455-0	10/12/2011	85,13
JQU4326	P001390238	5550-0	14/12/2011	85,13
JQU4757	L000273524	7455-0	11/12/2011	85,13
JQU4788	P001390773	5479-0	02/12/2011	85,13
JQU5020	R001908615	7455-0	07/12/2011	85,13
JQU5061	L000272892	7455-0	08/12/2011	85,13
JQU5154	R001900848	7455-0	03/12/2011	85,13
JQU5406	R001902615	7463-0	06/12/2011	127,69
JQU5512	R001902082	7455-0	07/12/2011	85,13
JQU5545	R001900399	7455-0	04/12/2011	85,13
JQU5791	R001901050	7455-0	04/12/2011	85,13
JQU5841	R001900432	7455-0	04/12/2011	85,13
JQU5962	R001908782	7455-0	09/12/2011	85,13
JQU6013	R001903685	7455-0	06/12/2011	85,13
JQU6067	R001903235	7455-0	06/12/2011	85,13
JQU6095	R001899531	7455-0	04/12/2011	85,13
JQU6372	P001394112	5509-0	13/12/2011	85,13
JQU6702	R001902132	7455-0	06/12/2011	85,13
JQU6848	R001898541	7455-0	05/12/2011	85,13
JQU6851	R001900043	7455-0	04/12/2011	85,13
JQU7160	R001902485	7455-0	06/12/2011	85,13
JQU7308	L000273526	7463-0	11/12/2011	127,69
JQU7382	P001384742	5452-1	09/12/2011	127,69
JQU7657	R001899972	7455-0	03/12/2011	85,13
JQU7812	R001901012	7455-0	04/12/2011	85,13
JQU7882	L000273011	7455-0	09/12/2011	85,13
JQU8067	P001373593	5568-0	13/12/2011	127,69
JQU8459	R001890991	7463-0	27/11/2011	127,69
JQU8589	P001393138	5550-0	14/12/2011	85,13
JQU8771	P001378171	7366-2	13/12/2011	85,13
JQU8832	R001900004	7455-0	04/12/2011	85,13
JQU8854	R001905314	7455-0	08/12/2011	85,13
JQU9253	R001907503	7455-0	09/12/2011	85,13
JQU9272	P001396784	5746-1	12/12/2011	85,13
JQU9370	R001906770	7455-0	09/12/2011	85,13
JQU9872	R001899912	7455-0	04/12/2011	85,13
JQU9955	P001392416	5452-1	15/12/2011	127,69
JQU9984	R001900451	7455-0	04/12/2011	85,13
JQV0102	L000272533	7455-0	08/12/2011	85,13
JQV0197	P001384332	5550-0	12/12/2011	85,13
JQV0197	P001343972	7366-2	14/12/2011	85,13
JQV0197	R001902118	7455-0	06/12/2011	85,13
JQV0360	R001901076	7455-0	04/12/2011	85,13
JQV0361	R001907773	7455-0	10/12/2011	85,13
JQV0418	R001903000	7455-0	06/12/2011	85,13

PLACA	AIT	INFRACAO	DATA	VALOR
JQV0542	L000273671	7455-0	11/12/2011	85,13
JQV0592	R001908746	7455-0	09/12/2011	85,13
JQV0645	R001902768	7463-0	07/12/2011	127,69
JQV0693	P001381628	5487-0	10/12/2011	127,69
JQV0761	R001902104	7455-0	05/12/2011	85,13
JQV0971	R001907048	7455-0	09/12/2011	85,13
JQV0982	R001905283	7455-0	08/12/2011	85,13
JQV1165	L000272886	7455-0	09/12/2011	85,13
JQV1303	R001908879	7455-0	10/12/2011	85,13
JQV1370	R001905160	7455-0	08/12/2011	85,13
JQV1414	P001394208	7366-2	14/12/2011	85,13
JQV1556	R001900620	7455-0	04/12/2011	85,13
JQV1627	P001394219	5550-0	14/12/2011	85,13
JQV1662	R001902586	7463-0	05/12/2011	127,69
JQV1721	P001213020	5452-1	16/12/2011	127,69
JQV1833	R001903212	7455-0	05/12/2011	85,13
JQV1878	P001393531	7366-2	12/12/2011	85,13
JQV2002	R001908458	7463-0	09/12/2011	127,69
JQV2101	P001392641	7366-2	14/12/2011	85,13
JQV2170	P001383708	5550-0	08/12/2011	85,13
JQV2174	R001905739	7455-0	08/12/2011	85,13
JQV2309	R001891119	7455-0	29/11/2011	85,13
JQV2354	P001364949	7366-2	14/12/2011	85,13
JQV2499	P001393283	7366-2	06/12/2011	85,13
JQV2543	R001904216	7455-0	08/12/2011	85,13
JQV2665	R001902632	7455-0	06/12/2011	85,13
JQV2702	R001906687	7455-0	10/12/2011	85,13
JQV2930	R001906285	7455-0	08/12/2011	85,13
JQV3109	R001890804	7455-0	28/11/2011	85,13
JQV3186	P001392028	5550-0	14/12/2011	85,13
JQV3320	R001909143	7455-0	09/12/2011	85,13
JQV3511	R001908392	7455-0	10/12/2011	85,13
JQV3511	R001902826	7455-0	05/12/2011	85,13
JQV3617	L000273676	7455-0	11/12/2011	85,13
JQV3634	P001393177	7366-2	13/12/2011	85,13
JQV3755	R001902302	7455-0	05/12/2011	85,13
JQV3912	R001900670	7455-0	04/12/2011	85,13
JQV3912	R001905162	7455-0	08/12/2011	85,13
JQV3950	P001382145	5517-1	12/12/2011	127,69
JQV4058	P001383017	7366-2	06/12/2011	85,13
JQV4314	R001903971	7455-0	08/12/2011	85,13
JQV4381	R001904171	7455-0	08/12/2011	85,13
JQV4452	R001900345	7455-0	03/12/2011	85,13
JQV4842	P001384739	5568-0	09/12/2011	127,69
JQV5086	P001394096	5550-0	12/12/2011	85,13
JQV5338	R001898778	7455-0	03/12/2011	85,13
JQV5499	R001908231	7455-0	02/12/2011	85,13
JQV5534	R001905751	7455-0	08/12/2011	85,13
JQV5589	R001896922	7455-0	03/12/2011	85,13
JQV5827	R001902035	7455-0	06/12/2011	85,13
JQV5904	R001900915	7455-0	04/12/2011	85,13
JQV5934	R001907026	7455-0	13/12/2011	85,13
JQV5940	R001907013	7455-0	10/12/2011	85,13
JQV5992	R001902874	7455-0	05/12/2011	85,13
JQV6092	P001380374	5452-2	07/12/2011	127,69
JQV6411	P001393547	5452-1	12/12/2011	127,69
JQV6458	R001900021	7455-0	04/12/2011	85,13
JQV6484	L000272879	7455-0	09/12/2011	85,13
JQV6490	R001908559	7455-0	09/12/2011	85,13
JQV6518	R001900718	7463-0	03/12/2011	127,69
JQV6552	R001900424	7455-0	04/12/2011	85,13
JQV6575	P001395327	7366-2	12/12/2011	85,13
JQV6740	P001400333	7366-2	14/12/2011	85,13
JQV6767	L000273376	7455-0	10/12/2011	85,13
JQV6910	R001906265	7455-0	08/12/2011	85,13
JQV6973	P001394116	5541-3	13/12/2011	53,21
JQV6999	R001900822	7455-0	03/12/2011	85,13
JQV7022	R001905571	7455-0	08/12/2011	85,13
JQV7022	R001905402	7463-0	07/12/2011	127,69
JQV7022	R001903256	7455-0	06/12/2011	85,13
JQV7038	R001900154	7455-0	04/12/2011	85,13
JQV7350	R001899744	7455-0	04/12/2011	85,13
JQV7431	R001905606	7455-0	08/12/2011	85,13
JQV7900	R001903217	7455-0	06/12/2011	85,13
JQV8104	P001400327	7366-2	12/12/2011	85,13
JQV8176	R001900721	7455-0	03/12/2011	85,13
JQV8254	L000272996	7455-0	08/12/2011	85,13
JQV8462	R001908053	7455-0	09/12/2011	85,13
JQV8691	R001903371	7455-0	05/12/2011	85,13
JQV8740	R001908900	7455-0	10/12/2011	85,13
JQV8843	L000272705	7455-0	08/12/2011	85,13
JQV8843	P001392585	5185-1	14/12/2011	127,69
JQV8852	R001902905	7455-0	05/12/2011	85,13
JQV8852	R001908384	7455-0	10/12/2011	85,13
JQV8888	R001902073	7455-0	07/12/2011	85,13
JQV8892	P001383716	5541-1	08/12/2011	53,21
JQV9021	R001900617	7455-0	04/12/2011	85,13
JQV9172	R001909227	7455-0	10/12/2011	85,13
JQV9398	R001900290	7455-0	04/12/2011	85,13
JQV9472	R001902918	7455-0	06/12/2011	8

PLACA	AIT	INFRACAO	DATA	VALOR
JQX3927	P001400342	5185-1	14/12/2011	127,69
JQX3927	P001400343	7366-2	14/12/2011	85,13
JQX3999	R001899337	7455-0	03/12/2011	85,13
JQX4063	R001904522	7455-0	08/12/2011	85,13
JQX4394	R001908278	7455-0	10/12/2011	85,13
JQX4441	R001907701	7455-0	10/12/2011	85,13
JQX4600	R001901445	7455-0	04/12/2011	85,13
JQX4757	P001395044	5479-0	05/12/2011	85,13
JQX4767	R001903111	7455-0	06/12/2011	85,13
JQX4790	R001901101	7455-0	04/12/2011	85,13
JQX4876	R001900020	7455-0	04/12/2011	85,13
JQX5034	P001380375	5452-2	07/12/2011	127,69
JQX5130	P001394088	5479-0	12/12/2011	85,13
JQX5248	L000272873	7463-0	09/12/2011	127,69
JQX5332	R001901752	7455-0	06/12/2011	85,13
JQX5575	P001383689	5568-0	05/12/2011	127,69
JQX5623	P001396795	5746-1	12/12/2011	85,13
JQX5624	R001908258	7455-0	10/12/2011	85,13
JQX5730	R001905976	7455-0	07/12/2011	85,13
JQX5863	R001905361	7455-0	07/12/2011	85,13
JQX6123	L000273357	7455-0	10/12/2011	85,13
JQX6172	R001900941	7463-0	04/12/2011	127,69
JQX6228	R001897330	7455-0	03/12/2011	85,13
JQX6237	R001901605	7455-0	04/12/2011	85,13
JQX6250	P001342504	5452-1	09/12/2011	127,69
JQX6300	R001905690	7455-0	07/12/2011	85,13
JQX6377	R001899979	7463-0	04/12/2011	127,69
JQX6377	R001900102	7463-0	04/12/2011	127,69
JQX6570	R001905681	7455-0	09/12/2011	85,13
JQX6682	P001384737	5568-0	09/12/2011	127,69
JQX6729	P001392707	5452-1	09/12/2011	127,69
JQX6923	R001907996	7463-0	09/12/2011	127,69
JQX7113	R001904065	7455-0	08/12/2011	85,13
JQX7121	R001901491	7455-0	04/12/2011	85,13
JQX7195	R001900266	7455-0	04/12/2011	85,13
JQX7214	R001902322	7455-0	05/12/2011	85,13
JQX7214	R001902288	7455-0	05/12/2011	85,13
JQX7224	L000272568	7463-0	06/12/2011	127,69
JQX7483	P001396794	5746-1	12/12/2011	85,13
JQX7534	P001393477	5452-1	13/12/2011	127,69
JQX7582	R001906619	7455-0	11/12/2011	85,13
JQX7588	R001895939	7455-0	01/12/2011	85,13
JQX8017	R001900286	7455-0	04/12/2011	85,13
JQX8199	R001888878	7455-0	28/11/2011	85,13
JQX8201	R001900659	7463-0	04/12/2011	127,69
JQX8360	R001908672	7455-0	09/12/2011	85,13
JQX8827	R001900145	7455-0	04/12/2011	85,13
JQX8905	P001350950	5479-0	09/12/2011	85,13
JQX8981	R001900534	7455-0	04/12/2011	85,13
JQX9139	R001889142	7455-0	27/11/2011	85,13
JQX9228	P001394115	5541-3	13/12/2011	53,21
JQX9298	R001902278	7455-0	05/12/2011	85,13
JQX9381	R001908052	7455-0	09/12/2011	85,13
JQX9409	R001900473	7455-0	03/12/2011	85,13
JQX9608	R001901342	7455-0	04/12/2011	85,13
JQX9633	L000273255	7463-0	10/12/2011	127,69
JQX9742	L000273391	7455-0	11/12/2011	85,13
JQX9782	R001902677	7455-0	05/12/2011	85,13
JQX9782	R001903160	7455-0	07/12/2011	85,13
JQX9840	R001905346	7455-0	07/12/2011	85,13
JQX9875	R001903130	7455-0	06/12/2011	85,13
JQX9910	R001902948	7455-0	08/12/2011	85,13
JQX9910	R001905232	7455-0	07/12/2011	85,13
JQX9931	L000273040	7455-0	08/12/2011	85,13
JQX9938	R001899101	7455-0	03/12/2011	85,13
JQX9947	R001899706	7455-0	03/12/2011	85,13
JQX9947	R001899765	7455-0	03/12/2011	85,13
JQY9986	L000273617	7455-0	10/12/2011	85,13
JQY0258	R001900046	7463-0	04/12/2011	127,69
JQY0280	R001905814	7455-0	07/12/2011	85,13
JQY0309	R001889754	7455-0	28/11/2011	85,13
JQY0327	L000272513	7455-0	08/12/2011	85,13
JQY0400	L000272867	7455-0	08/12/2011	85,13
JQY0568	P001384893	5550-0	13/12/2011	85,13
JQY0813	R001903567	7455-0	06/12/2011	85,13
JQY0907	R001903346	7455-0	05/12/2011	85,13
JQY0919	R001900381	7455-0	04/12/2011	85,13
JQY0998	R001898578	7455-0	05/12/2011	85,13
JQY1123	R001906919	7455-0	07/12/2011	85,13
JQY1214	R001899816	7455-0	04/12/2011	85,13
JQY1265	R001900752	7455-0	04/12/2011	85,13
JQY1592	R001900986	7455-0	04/12/2011	85,13
JQY1651	P001378963	6050-1	06/12/2011	191,54
JQY1743	R001900227	7455-0	03/12/2011	85,13
JQY1957	P001391483	7374-0	07/12/2011	191,54
JQY2456	L000272721	7455-0	06/12/2011	85,13
JQY2923	P001394239	5517-1	15/12/2011	127,69
JQY3045	P001390249	7366-2	09/12/2011	85,13
JQY3159	P001392884	7366-2	14/12/2011	85,13
JQY3175	R001900006	7463-0	04/12/2011	127,69
JQY3232	R001908673	7455-0	09/12/2011	85,13
JQY3234	R001900836	7455-0	03/12/2011	85,13
JQY3245	R001902460	7455-0	06/12/2011	85,13

PLACA	AIT	INFRACAO	DATA	VALOR
JQY3262	R001904424	7455-0	08/12/2011	85,13
JQY3393	R001909320	7455-0	10/12/2011	85,13
JQY3563	P001394224	5517-1	14/12/2011	127,69
JQY3628	R001897078	7455-0	02/12/2011	85,13
JQY3718	R001900687	7455-0	04/12/2011	85,13
JQY3762	R001903308	7455-0	06/12/2011	85,13
JQY3954	P001392797	5746-1	05/12/2011	85,13
JQY3973	R001908521	7455-0	10/12/2011	85,13
JQY4981	R001900235	7455-0	04/12/2011	85,13
JQY5229	R001899527	7455-0	29/11/2011	85,13
JQY5487	L000273350	7455-0	10/12/2011	85,13
JQY6014	R001900187	7455-0	04/12/2011	85,13
JQY6259	R001897225	7455-0	02/12/2011	85,13
JQY6410	R001905806	7455-0	07/12/2011	85,13
JQY6469	R001891133	7455-0	29/11/2011	85,13
JQY6483	R001905784	7455-0	08/12/2011	85,13
JQY6550	R001901787	7455-0	06/12/2011	85,13
JQY6978	L000272915	7455-0	08/12/2011	85,13
JQY7041	P001393153	5622-2	14/12/2011	53,21
JQY7053	L000273181	7455-0	11/12/2011	85,13
JQY7100	R001906066	7455-0	08/12/2011	85,13
JQY7136	P001392604	5509-0	17/12/2011	85,13
JQY7335	R001899630	7455-0	04/12/2011	85,13
JQY7456	R001900173	7463-0	04/12/2011	127,69
JQY7733	P001397374	7366-2	14/12/2011	85,13
JQY7875	R001901159	7455-0	04/12/2011	85,13
JQY7884	R001905363	7455-0	07/12/2011	85,13
JQY8193	P001393083	5452-1	14/12/2011	127,69
JQY8471	R001906474	7455-0	08/12/2011	85,13
JQY8670	L000273237	7455-0	11/12/2011	85,13
JQY9093	P001391212	5541-2	07/12/2011	53,21
JQY9390	R001908664	7455-0	09/12/2011	85,13
JQY9429	R001891518	7455-0	30/11/2011	85,13
JQY9445	P001394215	5452-1	14/12/2011	127,69
JQY9921	R001905672	7455-0	08/12/2011	85,13
JQY9995	P001396786	5746-1	14/12/2011	85,13
JQZ0146	R001902753	7463-0	06/12/2011	127,69
JQZ0424	R001902174	7455-0	06/12/2011	85,13
JQZ0858	L000273057	7455-0	09/12/2011	85,13
JQZ0869	R001898357	7455-0	03/12/2011	85,13
JQZ0883	R001902475	7455-0	05/12/2011	85,13
JQZ0910	R001907076	7455-0	10/12/2011	85,13
JQZ1174	L000273342	7455-0	11/12/2011	85,13
JQZ1278	L000272993	7455-0	09/12/2011	85,13
JQZ1281	R001901590	7455-0	04/12/2011	85,13
JQZ1389	R001891326	7455-0	30/11/2011	85,13
JQZ1486	R001900610	7455-0	04/12/2011	85,13
JQZ1623	R001908185	7455-0	10/12/2011	85,13
JQZ2114	R001904352	7455-0	08/12/2011	85,13
JQZ2183	P001384898	5568-0	13/12/2011	127,69
JQZ2439	R001898707	7455-0	03/12/2011	85,13
JQZ2522	R001901702	7455-0	06/12/2011	85,13
JQZ2561	R001900947	7455-0	04/12/2011	85,13
JQZ2825	R001901502	7455-0	04/12/2011	85,13
JQZ2923	R001901931	7455-0	05/12/2011	85,13
JQZ3825	L000272828	7455-0	07/12/2011	85,13
JQZ4092	P001384328	5460-0	13/12/2011	85,13
JQZ4318	P001238211	7366-2	12/12/2011	85,13
JQZ4377	P001370571	7366-2	12/12/2011	85,13
JQZ4424	L000273110	7455-0	08/12/2011	85,13
JQZ4636	R001901969	7455-0	05/12/2011	85,13
JQZ4666	P001373573	5541-1	12/12/2011	53,21
JQZ4695	P001392841	7366-2	12/12/2011	85,13
JQZ4824	R001901296	7455-0	04/12/2011	85,13
JQZ4854	R001905390	7455-0	07/12/2011	85,13
JQZ4908	R001897435	7455-0	03/12/2011	85,13
JQZ4908	R001896461	7455-0	03/12/2011	85,13
JQZ4937	R001901309	7455-0	04/12/2011	85,13
JQZ5041	R001906130	7455-0	08/12/2011	85,13
JQZ5088	R001896862	7455-0	05/12/2011	85,13
JQZ5112	P001392605	5460-0	17/12/2011	85,13
JQZ5250	R001907956	7455-0	14/12/2011	85,13
JQZ5320	R001908598	7455-0	10/12/2011	85,13
JQZ5320	R001908926	7455-0	10/12/2011	85,13
JQZ5386	L000272731	7455-0	06/12/2011	85,13
JQZ5437	R001902317	7455-0	05/12/2011	85,13
JQZ5541	R001902770	7455-0	07/12/2011	85,13
JQZ5891	R001900202	7455-0	04/12/2011	85,13
JQZ6064	R001902937	7455-0	06/12/2011	85,13
JQZ6188	P001371442	7366-2	14/12/2011	85,13
JQZ6307	R001900605	7455-0	04/12/2011	85,13
JQZ6330	R001903676	7455-0	06/12/2011	85,13
JQZ6330	R001908692	7455-0	09/12/2011	85,13
JQZ6533	R001907952	7455-0	14/12/2011	85,13
JQZ6815	R001899777	7455-0	04/12/2011	85,13
JQZ7127	P001393149	5541-1	14/12/2011	53,21
JQZ7264	P001392717	5568-0	09/12/2011	127,69
JQZ7264	R001904686	7455-0	08/12/2011	85,

PLACA	AIT	INFRACAO	DATA	VALOR
JRC0271	L000273481	7455-0	11/12/2011	85,13
JRC0500	R001905010	7455-0	08/12/2011	85,13
JRC0598	R001902837	7455-0	05/12/2011	85,13
JRC0862	R001903106	7455-0	06/12/2011	85,13
JRC1054	R001904824	7455-0	07/12/2011	85,13
JRC1582	R001903974	7455-0	08/12/2011	85,13
JRC1642	P001384195	5452-1	14/12/2011	127,69
JRC1688	R001899143	7455-0	05/12/2011	85,13
JRC2442	R001907705	7455-0	10/12/2011	85,13
JRC2613	R001902403	7455-0	06/12/2011	85,13
JRC2833	R001901567	7455-0	04/12/2011	85,13
JRC2990	P001390379	7366-2	07/12/2011	85,13
JRC3127	R001899596	7455-0	04/12/2011	85,13
JRC3127	R001900005	7455-0	04/12/2011	85,13
JRC3215	R001900315	7455-0	04/12/2011	85,13
JRC3606	P001382592	5550-0	07/12/2011	85,13
JRC3892	R001900572	7455-0	03/12/2011	85,13
JRC4328	R001902414	7455-0	06/12/2011	85,13
JRC4507	P001390762	5452-1	02/12/2011	127,69
JRC4581	R001905891	7455-0	07/12/2011	85,13
JRC4616	P001359973	7366-2	07/12/2011	85,13
JRC4917	R001895907	7455-0	02/12/2011	85,13
JRC4987	R001902734	7455-0	06/12/2011	85,13
JRC5006	R001903078	7455-0	06/12/2011	85,13
JRC5047	R001896146	7463-0	02/12/2011	127,69
JRC5159	R001900396	7455-0	04/12/2011	85,13
JRC5182	P001397341	5452-1	09/12/2011	127,69
JRC5309	R001897927	7455-0	03/12/2011	85,13
JRC5859	R001900058	7455-0	04/12/2011	85,13
JRC5980	P001393530	7366-2	12/12/2011	85,13
JRC6725	L000272703	7455-0	06/12/2011	85,13
JRC7052	P001384754	5452-1	09/12/2011	127,69
JRC7154	R001902343	7455-0	07/12/2011	85,13
JRC7395	R001900903	7455-0	04/12/2011	85,13
JRC7611	R001899540	7455-0	04/12/2011	85,13
JRC7642	R001899980	7463-0	04/12/2011	127,69
JRC7700	R001905090	7455-0	08/12/2011	85,13
JRC8418	L000272823	7455-0	06/12/2011	85,13
JRC8618	R001903328	7455-0	06/12/2011	85,13
JRC8923	R001906309	7455-0	09/12/2011	85,13
JRC9064	R001904498	7455-0	08/12/2011	85,13
JRC9154	P001391529	5479-0	10/12/2011	85,13
JRC9168	R001901589	7455-0	04/12/2011	85,13
JRC9790	R001901307	7455-0	04/12/2011	85,13
JRD0038	R001896144	7455-0	02/12/2011	85,13
JRD0330	P001376251	7366-2	14/12/2011	85,13
JRD0463	R001899163	7455-0	05/12/2011	85,13
JRD0490	R001904421	7455-0	08/12/2011	85,13
JRD0501	R001901705	7455-0	07/12/2011	85,13
JRD0683	R001901124	7455-0	03/12/2011	85,13
JRD0876	P001382335	5452-1	02/12/2011	127,69
JRD1023	P001384741	5452-1	09/12/2011	127,69
JRD1217	P001345623	5550-0	13/12/2011	85,13
JRD1311	R001900365	7455-0	04/12/2011	85,13
JRD1530	R001902232	7455-0	07/12/2011	85,13
JRD1782	R001906274	7455-0	08/12/2011	85,13
JRD1996	R001899546	7455-0	04/12/2011	85,13
JRD2244	L000272613	7455-0	08/12/2011	85,13
JRD2557	R001899563	7455-0	04/12/2011	85,13
JRD2591	R001907694	7455-0	09/12/2011	85,13
JRD2894	R001904103	7463-0	08/12/2011	127,69
JRD3398	R001897737	7455-0	02/12/2011	85,13
JRD3746	P001397381	7366-2	16/12/2011	85,13
JRD3788	R001896535	7455-0	02/12/2011	85,13
JRD4320	P001390380	7366-2	09/12/2011	85,13
JRD4547	R001900754	7455-0	04/12/2011	85,13
JRD4774	R001907326	7455-0	07/12/2011	85,13
JRD5056	R001901291	7455-0	04/12/2011	85,13
JRD5061	L000273183	7455-0	11/12/2011	85,13
JRD5682	P001392137	7366-2	15/12/2011	85,13
JRD5828	R001901652	7455-0	04/12/2011	85,13
JRD5997	R001899969	7455-0	04/12/2011	85,13
JRD6174	R001903013	7455-0	06/12/2011	85,13
JRD6467	P001384443	7366-2	06/12/2011	85,13
JRD6491	L000272927	7455-0	09/12/2011	85,13
JRD6501	R001905407	7455-0	07/12/2011	85,13
JRD6724	R001906019	7455-0	08/12/2011	85,13
JRD7285	P001390214	7366-2	10/12/2011	85,13
JRD7374	L000272847	7455-0	09/12/2011	85,13
JRD7402	R001899815	7455-0	04/12/2011	85,13
JRD7492	P001384349	5550-0	14/12/2011	85,13
JRD7938	R001901429	7455-0	04/12/2011	85,13
JRD8087	P001390205	5452-2	08/12/2011	127,69
JRD8604	R001901640	7455-0	04/12/2011	85,13
JRD8604	R001906029	7455-0	08/12/2011	85,13
JRD8650	R001905323	7455-0	08/12/2011	85,13
JRD8686	L000273048	7455-0	09/12/2011	85,13
JRD8871	R001907512	7455-0	09/12/2011	85,13
JRD8979	R001898302	7455-0	02/12/2011	85,13
JRD9999	R001900317	7455-0	05/12/2011	85,13
JRD9090	L000273633	7455-0	10/12/2011	85,13
JRD9204	R001904130	7455-0	08/12/2011	85,13
JRD9265	R001900445	7455-0	04/12/2011	85,13

PLACA	AIT	INFRACAO	DATA	VALOR
JRE0268	R001900206	7455-0	04/12/2011	85,13
JRE0360	R001908146	7455-0	09/12/2011	85,13
JRE0592	R001908885	7455-0	10/12/2011	85,13
JRE0632	R001904618	7455-0	08/12/2011	85,13
JRE0720	R001902061	7455-0	05/12/2011	85,13
JRE0855	R001900760	7455-0	04/12/2011	85,13
JRE1357	R001902006	7455-0	05/12/2011	85,13
JRE2021	R001907178	7455-0	07/12/2011	85,13
JRE2021	R001906772	7455-0	09/12/2011	85,13
JRE2159	P001390785	5550-0	06/12/2011	85,13
JRE2270	R001899584	7455-0	03/12/2011	85,13
JRE2612	R001905482	7455-0	07/12/2011	85,13
JRE2623	R001900827	7455-0	03/12/2011	85,13
JRE2664	R001899966	7455-0	04/12/2011	85,13
JRE2917	R001900063	7455-0	04/12/2011	85,13
JRE3035	R001901945	7455-0	06/12/2011	85,13
JRE3472	R001900679	7455-0	04/12/2011	85,13
JRE3478	R001900573	7455-0	03/12/2011	85,13
JRE3864	R001902579	7455-0	05/12/2011	85,13
JRE4010	R001906421	7455-0	07/12/2011	85,13
JRE4382	P001397354	5452-1	09/12/2011	127,69
JRE4493	R001904941	7455-0	07/12/2011	85,13
JRE4493	R001907646	7455-0	10/12/2011	85,13
JRE4675	L000272875	7455-0	09/12/2011	85,13
JRE4683	P001393537	7366-2	12/12/2011	85,13
JRE4988	R001902219	7455-0	05/12/2011	85,13
JRE5012	L000273516	7455-0	11/12/2011	85,13
JRE5168	R001902755	7455-0	06/12/2011	85,13
JRE5518	R001902867	7455-0	05/12/2011	85,13
JRE5518	R001898534	7455-0	05/12/2011	85,13
JRE5599	P001394221	5550-0	14/12/2011	85,13
JRE5649	R001897851	7455-0	05/12/2011	85,13
JRE5659	R001890788	7463-0	28/11/2011	127,69
JRE6328	R001901199	7455-0	04/12/2011	85,13
JRE6711	R001901580	7455-0	04/12/2011	85,13
JRE6711	R001903677	7455-0	06/12/2011	85,13
JRE6883	L000272730	7455-0	06/12/2011	85,13
JRE7163	P001392923	7366-2	13/12/2011	85,13
JRE7370	R001908770	7455-0	09/12/2011	85,13
JRE7438	P001374089	5568-0	08/12/2011	127,69
JRE7511	R001901152	7455-0	04/12/2011	85,13
JRE7646	R001902803	7455-0	05/12/2011	85,13
JRE8368	R001900882	7455-0	03/12/2011	85,13
JRE8690	R001900862	7455-0	03/12/2011	85,13
JRE9663	R001907362	7455-0	13/12/2011	85,13
JRE9778	R001899257	7455-0	03/12/2011	85,13
JRE9906	P001373342	7366-2	13/12/2011	85,13
JRF0091	R001903123	7455-0	06/12/2011	85,13
JRF0252	R001900819	7455-0	03/12/2011	85,13
JRF0397	R001902732	7455-0	06/12/2011	85,13
JRF0397	R001903046	7455-0	06/12/2011	85,13
JRF0872	L000272723	7455-0	06/12/2011	85,13
JRF0877	R001899797	7455-0	03/12/2011	85,13
JRF1151	R001903627	7455-0	06/12/2011	85,13
JRF1162	R001904601	7455-0	08/12/2011	85,13
JRF1252	R001907822	7455-0	09/12/2011	85,13
JRF1257	L000273244	7455-0	10/12/2011	85,13
JRF1459	R001888848	7455-0	29/11/2011	85,13
JRF2022	R001904695	7455-0	07/12/2011	85,13
JRF2123	R001907469	7455-0	13/12/2011	85,13
JRF2253	R001908753	7455-0	09/12/2011	85,13
JRF2560	P001393471	6050-1	13/12/2011	191,54
JRF2681	R001901217	7455-0	04/12/2011	85,13
JRF2955	P001392062	5568-0	13/12/2011	127,69
JRF3201	R001904829	7455-0	07/12/2011	85,13
JRF3216	R001902492	7455-0	06/12/2011	85,13
JRF3247	R001896440	7455-0	03/12/2011	85,13
JRF3302	R001903161	7455-0	07/12/2011	85,13
JRF3543	R001906064	7455-0	08/12/2011	85,13
JRF3680	R001902651	7455-0	06/12/2011	85,13
JRF3692	R001907376	7455-0	14/12/2011	85,13
JRF3745	P001391488	5746-1	07/12/2011	85,13
JRF3835	P001342502	5673-1	08/12/2011	85,13
JRF4200	P001378964	5185-1	04/12/2011	127,69
JRF4430	R001900547	7455-0	04/12/2011	85,13
JRF4535	L000272708	7455-0	08/12/2011	85,13
JRF4839	R001899064	7455-0	03/12/2011	85,13
JRF4877	R001896161	7455-0	02/12/2011	85,13
JRF4915	P001393231	5835-0	07/12/2011	127,69
JRF4930	R001902206	7463-0	07/12/2011	127,69
JRF5058	R001897780	7455-0	03/12/2011	85,13
JRF5315	R001901747	7455-0	06/12/2011	85,13
JRF5410	R001905492	7455-0	08/12/2011	85,13
JRF5516	R001901940	7455-0	06/12/2011	85,13
JRF5732	R001902491	7455-0	06/12/2011	85,13
JRF5832	L000273236	7455-0	11/12/2011	85,13
JRF6001	R001902438	7455-0	07/12/2011	85,13
JRF6019	R001898041	7455-0	02/12/2011	85,13
JRF6029	R001899028	7455-0	03/12/2011	85,13
JRF6115	P001393172	7366-2	13/12/2011	85,13
JRF6142	R001908219	7455-0	10/12/2011	85,13
JRF6399	P001397232	7		

PLACA	AIT	INFRACAO	DATA	VALOR
JRH5103	R001900126	7455-0	04/12/2011	85,13
JRH5103	R001901049	7463-0	04/12/2011	127,69
JRH5103	R001907576	7455-0	10/12/2011	85,13
JRH5432	R001903841	7455-0	06/12/2011	85,13
JRH5784	R001900883	7455-0	03/12/2011	85,13
JRH6270	R001904299	7455-0	08/12/2011	85,13
JRH6382	R001903965	7455-0	09/12/2011	85,13
JRH7456	P001384269	5541-3	12/12/2011	53,21
JRH7869	R001900921	7455-0	04/12/2011	85,13
JRH7988	R001897595	7455-0	03/12/2011	85,13
JRH8252	R001899592	7455-0	04/12/2011	85,13
JRH8252	R001899673	7455-0	04/12/2011	85,13
JRH8350	L000273640	7455-0	11/12/2011	85,13
JRH8557	R001901233	7455-0	03/12/2011	85,13
JRH8692	R001904465	7455-0	07/12/2011	85,13
JRH8925	R001903198	7455-0	05/12/2011	85,13
JRH9031	R001906069	7455-0	08/12/2011	85,13
JRH9573	R001899857	7455-0	04/12/2011	85,13
JRH9652	L000273104	7455-0	08/12/2011	85,13
JRH9735	R001901238	7455-0	03/12/2011	85,13
JRH9750	R001903169	7455-0	07/12/2011	85,13
JRH9869	R001897388	7455-0	03/12/2011	85,13
JRH9940	R001903164	7455-0	07/12/2011	85,13
JRH9994	R001899952	7455-0	05/12/2011	85,13
JRI0730	R001902147	7455-0	07/12/2011	85,13
JRI1115	R001900212	7455-0	04/12/2011	85,13
JRI1134	R001901413	7455-0	04/12/2011	85,13
JRI1290	L000272793	7455-0	08/12/2011	85,13
JRI1291	R001900393	7455-0	04/12/2011	85,13
JRI1600	P001345625	5568-0	13/12/2011	127,69
JRI1616	R001900590	7455-0	04/12/2011	85,13
JRI1643	R001909131	7455-0	09/12/2011	85,13
JRI1668	R001901305	7455-0	04/12/2011	85,13
JRI1732	R001905645	7455-0	08/12/2011	85,13
JRI2128	R001900262	7455-0	04/12/2011	85,13
JRI2399	R001897202	7455-0	02/12/2011	85,13
JRI2423	R001908678	7455-0	09/12/2011	85,13
JRI3052	P001377015	5550-0	05/12/2011	85,13
JRI3410	P001396769	5550-0	10/12/2011	85,13
JRI3418	P001392133	7366-2	14/12/2011	85,13
JRI4462	R001908835	7455-0	10/12/2011	85,13
JRI4478	R001897979	7455-0	02/12/2011	85,13
JRI4484	R001906016	7455-0	07/12/2011	85,13
JRI4736	P001371441	7366-2	14/12/2011	85,13
JRI4827	R001900808	7463-0	04/12/2011	127,69
JRI5244	R001905921	7455-0	07/12/2011	85,13
JRI6160	P001394230	5550-0	14/12/2011	85,13
JRI6230	R001904363	7455-0	08/12/2011	85,13
JRI6230	R001904580	7455-0	08/12/2011	85,13
JRI6230	R001904296	7455-0	08/12/2011	85,13
JRI6558	L000273120	7455-0	09/12/2011	85,13
JRI6753	L000273441	7455-0	11/12/2011	85,13
JRI6794	R001901228	7455-0	03/12/2011	85,13
JRI7474	R001900971	7455-0	04/12/2011	85,13
JRI7960	P001396563	5550-0	09/12/2011	85,13
JRI8110	R001901113	7455-0	05/12/2011	85,13
JRI8110	R001908554	7455-0	09/12/2011	85,13
JRI8177	P001397353	5452-1	09/12/2011	127,69
JRI8193	R001900724	7455-0	03/12/2011	85,13
JRI8391	R001899870	7455-0	04/12/2011	85,13
JRI8813	R001907161	7455-0	07/12/2011	85,13
JRI9085	R001900258	7455-0	04/12/2011	85,13
JRI9121	R001907804	7455-0	13/12/2011	85,13
JRI9332	R001903267	7455-0	05/12/2011	85,13
JRI9349	R001900137	7455-0	04/12/2011	85,13
JRI9458	R001899991	7455-0	04/12/2011	85,13
JRI9611	R001902736	7455-0	06/12/2011	85,13
JRI9633	L000273282	7455-0	10/12/2011	85,13
JRI9652	L000273243	7455-0	10/12/2011	85,13
JRI9738	P001396571	5550-0	12/12/2011	85,13
JRIJ0203	R001902399	7455-0	06/12/2011	85,13
JRIJ0223	R001900502	7455-0	04/12/2011	85,13
JRIJ0249	R001900701	7455-0	04/12/2011	85,13
JRIJ0343	R001904279	7455-0	08/12/2011	85,13
JRIJ0345	P001383705	5487-0	07/12/2011	127,69
JRIJ0781	R001903620	7455-0	06/12/2011	85,13
JRIJ1005	L000273669	7455-0	11/12/2011	85,13
JRIJ1033	L000273539	7455-0	10/12/2011	85,13
JRIJ1344	R001905832	7455-0	07/12/2011	85,13
JRIJ1560	P001370783	7366-2	09/12/2011	85,13
JRIJ1603	R001902859	7455-0	05/12/2011	85,13
JRIJ1687	P001396793	5746-1	12/12/2011	85,13
JRIJ1760	R001905382	7455-0	07/12/2011	85,13
JRIJ1813	P001390370	7366-2	07/12/2011	85,13
JRIJ2361	R001900627	7455-0	04/12/2011	85,13
JRIJ2382	R001901685	7455-0	07/12/2011	85,13
JRIJ2400	R001908675	7455-0	09/12/2011	85,13
JRIJ2443	P001390245	7366-2	09/12/2011	85,13
JRIJ3020	R001903648	7455-0	06/12/2011	85,13
JRIJ3101	R001900265	7455-0	03/12/2011	85,13
JRIJ3260	R001905535	7463-0	08/12/2011	127,69
JRIJ3326	L000273476	7455-0	11/12/2011	85,13
JRIJ3548	R001897139	7455-0	02/12/2011	85,13

PLACA	AIT	INFRACAO	DATA	VALOR
JRJ3592	L000272738	7455-0	06/12/2011	85,13
JRJ3913	R001900218	7455-0	03/12/2011	85,13
JRJ3926	R001901573	7455-0	04/12/2011	85,13
JRJ4290	P001370572	7366-2	13/12/2011	85,13
JRJ4384	R001900238	7455-0	04/12/2011	85,13
JRJ4520	R001909090	7455-0	14/12/2011	85,13
JRJ4520	R001908551	7455-0	09/12/2011	85,13
JRJ4618	R001901586	7455-0	04/12/2011	85,13
JRJ4853	R001902432	7455-0	06/12/2011	85,13
JRJ4853	L000272578	7455-0	08/12/2011	85,13
JRJ4999	P001390399	5550-0	13/12/2011	85,13
JRJ5102	R001905377	7455-0	07/12/2011	85,13
JRJ5131	R001905250	7455-0	07/12/2011	85,13
JRJ5232	L000273665	7455-0	11/12/2011	85,13
JRJ5471	R001902345	7455-0	05/12/2011	85,13
JRJ5551	R001904762	7463-0	08/12/2011	127,69
JRJ5577	R001900831	7455-0	03/12/2011	85,13
JRJ5577	R001900852	7455-0	03/12/2011	85,13
JRJ5683	R001909041	7455-0	10/12/2011	85,13
JRJ5962	R001906258	7455-0	08/12/2011	85,13
JRJ6052	P001393464	7366-2	09/12/2011	85,13
JRJ6182	R001906674	7455-0	09/12/2011	85,13
JRJ6286	P001356637	7366-2	06/12/2011	85,13
JRJ6333	L000273531	7455-0	11/12/2011	85,13
JRJ6333	R001899409	7455-0	04/12/2011	85,13
JRJ6350	L000272608	7455-0	08/12/2011	85,13
JRJ6492	R001901122	7455-0	03/12/2011	85,13
JRJ6492	R001901437	7455-0	04/12/2011	85,13
JRJ6974	R001902015	7455-0	07/12/2011	85,13
JRJ7124	R001906510	7455-0	08/12/2011	85,13
JRJ7244	P001393316	5452-1	12/12/2011	127,69
JRJ8029	P001392719	5568-0	09/12/2011	127,69
JRJ8041	P001390518	6041-2	06/12/2011	127,69
JRJ9015	P001391229	7366-2	08/12/2011	85,13
JRJ9082	R001901984	7455-0	06/12/2011	85,13
JRJ9481	R001902247	7455-0	06/12/2011	85,13
JRJ9778	P001374088	5568-0	08/12/2011	127,69
JRJ9842	R001909098	7455-0	07/12/2011	85,13
JRJ9907	P001384845	5550-0	12/12/2011	85,13
JRJ9977	R001899621	7455-0	04/12/2011	85,13
JRK0031	P001373579	5541-1	12/12/2011	53,21
JRK0405	R001902516	7455-0	05/12/2011	85,13
JRK0493	R001903206	7455-0	05/12/2011	85,13
JRK0956	R001902211	7455-0	07/12/2011	85,13
JRK1032	R001908085	7455-0	09/12/2011	85,13
JRK1529	R001897184	7455-0	02/12/2011	85,13
JRK1775	R001901462	7455-0	04/12/2011	85,13
JRK1936	R001901426	7455-0	04/12/2011	85,13
JRK2342	R001899938	7455-0	04/12/2011	85,13
JRK2429	R001898708	7455-0	03/12/2011	85,13
JRK2752	R001899817	7455-0	04/12/2011	85,13
JRK3241	R001903595	7455-0	06/12/2011	85,13
JRK3241	R001906310	7455-0	09/12/2011	85,13
JRK3347	R001900408	7455-0	04/12/2011	85,13
JRK3664	P001392446	7366-2	13/12/2011	85,13
JRK3684	R001901434	7463-0	04/12/2011	127,69
JRK3868	R001902631	7463-0	06/12/2011	127,69
JRK3868	R001902031	7455-0	06/12/2011	85,13
JRK4180	L000273511	7455-0	10/12/2011	85,13
JRK4193	R001902765	7455-0	07/12/2011	85,13
JRK4357	R001900195	7455-0	04/12/2011	85,13
JRK4383	R001908252	7463-0	10/12/2011	127,69
JRK4886	P001384483	7366-2	05/12/2011	85,13
JRK5311	R001901059	7455-0	04/12/2011	85,13
JRK5391	R001903934	7455-0	07/12/2011	85,13
JRK5422	L000273514	7455-0	11/12/2011	85,13
JRK5539	R001900745	7455-0	04/12/2011	85,13
JRK5598	R001896165	7455-0	01/12/2011	85,13
JRK5935	R001902847	7455-0	05/12/2011	85,13
JRK6327	R001902347	7455-0	07/12/2011	85,13
JRK6793	R001907581	7455-0	10/12/2011	85,13
JRK7209	R001897033	7455-0	02/12/2011	85,13
JRK7330	L000273197	7455-0	10/12/2011	85,13
JRK8426	R001899713	7455-0	04/12/2011	85,13
JRK8943	R001901324	7455-0	04/12/2011	85,13
JRK8964	R001906578	7455-0	09/12/2011	85,13
JRK9141	R001900374	7455-0	04/12/2011	85,13
JRK9141	R001907599	7455-0	10/12/2011	85,13
JRK9188	R001898698	7455-0	03/12/2011	85,13
JRK9385	P01397336	5452-1	07/12/2011	127,69
JRK9778	R001898524	7455-0	05/12/2011	85,13
JRK9857	P001371984	7366-2	12/12/2011	85,13
JRK9879	R001898670	7455-0	29/11/2011	85,13
JRK9880	R001905249	7455-0	07/12/2011	85,13
JRK9893	R001908050	7455-0	09/12/2011	85,13
JRK9910	R001906702	7455-0	10/12/2011	85,13
JRK9910	R001906775	7455-0	10/12/2011	85,13
JRK9910	R001906804	7455-0	10/12/2011	85,13
JRK9910	L000272837	7455-0	08/12/2011	85,13
JRL0373	R001902927	7455-0	06/12/2011	85,13
JRL0383	P001396789	5746-1	12/12/2011	85,13

PLACA	AIT	INFRACAO	DATA	VALOR
JRN4943	P001367371	7366-2	12/12/2011	85,13
JRN5150	L000272599	7455-0	06/12/2011	85,13
JRN5213	R001899567	7455-0	04/12/2011	85,13
JRN5311	P001390812	6041-2	06/12/2011	127,69
JRN5433	R001908215	7455-0	10/12/2011	85,13
JRN5467	P001393298	5452-1	10/12/2011	127,69
JRN5594	R001902368	7455-0	05/12/2011	85,13
JRN5976	P001400355	7366-2	14/12/2011	85,13
JRN6146	P001367386	7366-2	12/12/2011	85,13
JRN6278	R001897135	7455-0	02/12/2011	85,13
JRN6510	R001903293	7455-0	06/12/2011	85,13
JRN6510	R001903799	7455-0	05/12/2011	85,13
JRN6815	P001392290	7366-2	07/12/2011	85,13
JRN6822	R001907399	7455-0	10/12/2011	85,13
JRN7076	R001901388	7455-0	04/12/2011	85,13
JRN7088	R001900951	7455-0	04/12/2011	85,13
JRN7272	R001904643	7455-0	08/12/2011	85,13
JRN7628	P001384884	5550-0	12/12/2011	85,13
JRN7715	P001384487	7366-2	06/12/2011	85,13
JRN7983	R001903223	7455-0	06/12/2011	85,13
JRN8054	R001900277	7455-0	04/12/2011	85,13
JRN8054	P001367374	7366-2	12/12/2011	85,13
JRN8167	R001899956	7455-0	04/12/2011	85,13
JRN8388	R001902388	7455-0	06/12/2011	85,13
JRN8468	P001374087	5568-0	08/12/2011	127,69
JRN8890	R001907338	7455-0	10/12/2011	85,13
JRN9212	R001908744	7455-0	09/12/2011	85,13
JRN9357	R001901499	7455-0	04/12/2011	85,13
JRN9805	R001902592	7455-0	05/12/2011	85,13
JRN9867	R001900615	7455-0	04/12/2011	85,13
JRO0475	R001903311	7455-0	06/12/2011	85,13
JRO0724	R001906533	7455-0	08/12/2011	85,13
JRO1020	L000273630	7455-0	11/12/2011	85,13
JRO1163	R001908079	7455-0	09/12/2011	85,13
JRO1281	R001906986	7455-0	10/12/2011	85,13
JRO1364	R001908227	7455-0	10/12/2011	85,13
JRO2390	L000272497	7455-0	07/12/2011	85,13
JRO2442	R001906527	7455-0	08/12/2011	85,13
JRO2551	R001900176	7463-0	04/12/2011	127,69
JRO3013	P001383765	7366-2	06/12/2011	85,13
JRO3454	R001900603	7455-0	04/12/2011	85,13
JRO3732	R001901834	7455-0	05/12/2011	85,13
JRO3827	R001901031	7455-0	04/12/2011	85,13
JRO3860	R001902647	7455-0	06/12/2011	85,13
JRO4220	R001905275	7455-0	08/12/2011	85,13
JRO4313	P001382358	5452-1	05/12/2011	127,69
JRO4403	P001396575	5568-0	12/12/2011	127,69
JRO4527	R001903155	7455-0	07/12/2011	85,13
JRO4744	R001903665	7455-0	06/12/2011	85,13
JRO4754	P001384495	7366-2	06/12/2011	85,13
JRO4871	R001906084	7455-0	08/12/2011	85,13
JRO5110	P001383691	5568-0	05/12/2011	127,69
JRO5121	R001899884	7455-0	04/12/2011	85,13
JRO5291	P001392692	5568-0	08/12/2011	127,69
JRO5308	R001896875	7455-0	02/12/2011	85,13
JRO5470	L000273113	7455-0	08/12/2011	85,13
JRO5488	R001897110	7455-0	02/12/2011	85,13
JRO5556	P001377024	5550-0	09/12/2011	85,13
JRO5856	R001903340	7455-0	07/12/2011	85,13
JRO5891	L000273697	7455-0	11/12/2011	85,13
JRO6573	R001905833	7455-0	07/12/2011	85,13
JRO6851	R001902973	7455-0	06/12/2011	85,13
JRO7145	L000272911	7455-0	08/12/2011	85,13
JRO7210	R001909028	7455-0	10/12/2011	85,13
JRO7308	P001380000	5487-0	12/12/2011	127,69
JRO7462	R001901801	7455-0	07/12/2011	85,13
JRO7754	R001902448	7455-0	05/12/2011	85,13
JRO7757	R001901781	7455-0	06/12/2011	85,13
JRO8297	R001895982	7455-0	01/12/2011	85,13
JRO8731	P001384252	5550-0	07/12/2011	85,13
JRO8784	L000272592	7455-0	05/12/2011	85,13
JRO8784	R001899785	7455-0	04/12/2011	85,13
JRO9032	R001906433	7455-0	08/12/2011	85,13
JRO9191	R001908662	7455-0	09/12/2011	85,13
JRO9243	L000273289	7455-0	11/12/2011	85,13
JRO9293	R001904864	7455-0	08/12/2011	85,13
JRP0357	R001899451	7455-0	04/12/2011	85,13
JRP0381	R001903057	7455-0	06/12/2011	85,13
JRP0620	L000272482	7455-0	06/12/2011	85,13
JRP0620	R001908918	7455-0	10/12/2011	85,13
JRP1024	P001384442	7366-2	06/12/2011	85,13
JRP1402	P001392645	5193-0	14/12/2011	191,54
JRP1405	R001903135	7455-0	06/12/2011	85,13
JRP1625	P001392705	5452-1	09/12/2011	127,69
JRP2075	L000273067	7455-0	08/12/2011	85,13
JRP2122	R001901308	7455-0	04/12/2011	85,13
JRP2469	R001899030	7455-0	03/12/2011	85,13
JRP2701	R001903589	7455-0	06/12/2011	85,13
JRP2711	R001905479	7455-0	07/12/2011	85,13
JRP2763	P001390383	7366-2	09/12/2011	85,13
JRP2765	R001899988	7455-0	04/12/2011	85,13
JRP2773	R001908728	7455-0	09/12/2011	85,13
JRP3106	R001899559	7455-0	04/12/2011	85,13

PLACA	AIT	INFRACAO	DATA	VALOR
JRP4168	R001897725	7455-0	03/12/2011	85,13
JRP5585	R001900351	7455-0	03/12/2011	85,13
JRP6166	R001901515	7455-0	04/12/2011	85,13
JRP6261	R001901930	7455-0	05/12/2011	85,13
JRP7094	R001907843	7463-0	09/12/2011	127,69
JRP7562	R001906756	7455-0	10/12/2011	85,13
JRP7658	L000273332	7463-0	11/12/2011	127,69
JRP7786	P001384489	7366-2	06/12/2011	85,13
JRP8167	P001345621	5452-1	13/12/2011	127,69
JRP8323	P001382593	5550-0	07/12/2011	85,13
JRP8341	R001908372	7463-0	10/12/2011	127,69
JRP8447	R001901158	7455-0	04/12/2011	85,13
JRP8611	R001900411	7455-0	04/12/2011	85,13
JRP8631	R001908897	7455-0	10/12/2011	85,13
JRP8660	R001900564	7455-0	03/12/2011	85,13
JRP8836	R001901755	7455-0	07/12/2011	85,13
JRP8940	P001359200	7366-2	09/12/2011	85,13
JRP9265	L000273706	7455-0	11/12/2011	85,13
JRP9841	R001902767	7455-0	06/12/2011	85,13
JRP9906	P001399642	5452-1	09/12/2011	127,69
JRP9997	R001902703	7455-0	06/12/2011	85,13
JRO0163	R001905821	7455-0	07/12/2011	85,13
JRO0214	L000273305	7455-0	11/12/2011	85,13
JRO0483	R001900579	7455-0	03/12/2011	85,13
JRO1021	R001909336	7455-0	14/12/2011	85,13
JRO1251	R001902204	7455-0	07/12/2011	85,13
JRO1251	R001904756	7455-0	08/12/2011	85,13
JRO1304	R001903144	7455-0	07/12/2011	85,13
JRO1417	R001900940	7455-0	04/12/2011	85,13
JRO1890	R001902819	7463-0	05/12/2011	127,69
JRO2191	P001384907	5541-1	13/12/2011	53,21
JRO2200	L000273734	7455-0	11/12/2011	85,13
JRO3288	R001897335	7455-0	03/12/2011	85,13
JRO3302	R001906562	7455-0	09/12/2011	85,13
JRO3476	R001900706	7455-0	03/12/2011	85,13
JRO3530	R001906416	7455-0	07/12/2011	85,13
JRO3947	L000272787	7463-0	08/12/2011	127,69
JRO4023	R001903592	7455-0	06/12/2011	85,13
JRO4672	R001907593	7455-0	10/12/2011	85,13
JRO5460	R001900517	7455-0	04/12/2011	85,13
JRO5463	R001904995	7455-0	08/12/2011	85,13
JRO5617	R001900569	7455-0	04/12/2011	85,13
JRO6063	R001908327	7455-0	10/12/2011	85,13
JRO6332	P001396785	5746-1	12/12/2011	85,13
JRO6504	R001902194	7463-0	06/12/2011	127,69
JRO6597	P001378844	7366-2	06/12/2011	85,13
JRO6763	R001900964	7455-0	04/12/2011	85,13
JRO6763	R001901068	7455-0	04/12/2011	85,13
JRO6840	R001900438	7455-0	04/12/2011	85,13
JRO6941	R001906254	7463-0	08/12/2011	127,69
JRO7086	R001903258	7455-0	06/12/2011	85,13
JRO7303	R001903958	7455-0	08/12/2011	85,13
JRO7303	R001905022	7455-0	08/12/2011	85,13
JRO7722	R001903424	7455-0	05/12/2011	85,13
JRO8383	R001905441	7455-0	07/12/2011	85,13
JRO8422	R001903348	7455-0	05/12/2011	85,13
JRO8728	P001379988	5550-0	12/12/2011	85,13
JRO9147	R001896551	7455-0	03/12/2011	85,13
JRO9271	R001904319	7455-0	07/12/2011	85,13
JRO9330	R001908983	7455-0	10/12/2011	85,13
JRO9352	L000272514	7455-0	08/12/2011	85,13
JRO9425	P001379126	5452-7	14/12/2011	127,69
JRO9833	R001900982	7455-0	04/12/2011	85,13
JRR0103	R001902860	7455-0	05/12/2011	85,13
JRR0112	R001904881	7455-0	08/12/2011	85,13
JRR0582	P001392563	5185-1	07/12/2011	127,69
JRR1036	R001900532	7455-0	04/12/2011	85,13
JRR1036	R001900709	7455-0	03/12/2011	85,13
JRR1066	R001903196	7463-0	05/12/2011	127,69
JRR1619	R001896295	7455-0	03/12/2011	85,13
JRR2097	R001900179	7455-0	04/12/2011	85,13
JRR2103	R001903158	7455-0	07/12/2011	85,13
JRR2170	R001901510	7455-0	04/12/2011	85,13
JRR2586	R001902895	7455-0	05/12/2011	85,13
JRR3421	R001902111	7455-0	06/12/2011	85,13
JRR3620	R001907492	7455-0	09/12/2011	85,13
JRR3643	R001908129	7455-0	09/12/2011	85,13
JRR3833	R001908614	7455-0	07/12/2011	85,13
JRR3983	P001397359	7366-2	12/12/2011	85,13
JRR4638	R001899601	7455-0	04/12/2011	85,13
JRR4770	R001908855	7455-0	10/12/2011	85,13
JRR4819	P001394110	7366-2	13/12/2011	85,13
JRR4819	P001394111	6050-1	13/12/2011	191,54
JRR5163	R001904652	7455-0	07/12/2011	85,13
JRR5231	P001371314	7366-2	05/12/2011	85,13
JRR5610	P001396576	5568-0	12/12/2011	127,69
JRR5622	R001906158	7455-0	08/12/2011	85,13
JRR5946	R001902430	7455-0	05/12/2011	85,13
JRR7210	P001384748	5452-1	09/12/2011	127,69
JRR7300	R001900854	7455-0	03/12/2011	85,13
JRR7302	R001906077	7463-0	08/12/2011	127,69
JRR7701	L000273608			

PLACA	AIT	INFRACAO	DATA	VALOR
JRT7862	R001903483	7455-0	06/12/2011	85,13
JRT7982	R001908606	7455-0	07/12/2011	85,13
JRT8057	P001392054	5550-0	09/12/2011	85,13
JRT8157	P001394127	5380-0	15/12/2011	85,13
JRT8334	R001907218	7463-0	10/12/2011	127,69
JRT8611	L000273435	7455-0	11/12/2011	85,13
JRT8781	R001908548	7455-0	09/12/2011	85,13
JRT9032	R001903355	7455-0	05/12/2011	85,13
JRT9357	R001900550	7455-0	04/12/2011	85,13
JRT9558	R001897114	7455-0	02/12/2011	85,13
JRT9568	R001899955	7455-0	03/12/2011	85,13
JRT9568	R001901546	7463-0	04/12/2011	127,69
JRT9614	R001907713	7455-0	10/12/2011	85,13
JRT9818	R001902056	7463-0	05/12/2011	127,69
JRT9875	P001373569	5541-1	12/12/2011	53,21
JRU0073	R001903785	7455-0	05/12/2011	85,13
JRU0099	R001897089	7455-0	02/12/2011	85,13
JRU0611	L000273685	7455-0	11/12/2011	85,13
JRU0731	P001373456	5568-0	09/12/2011	127,69
JRU0990	R001907966	7463-0	07/12/2011	127,69
JRU1271	R001899516	7455-0	05/12/2011	85,13
JRU1271	R001899428	7455-0	04/12/2011	85,13
JRU1430	R001904996	7455-0	08/12/2011	85,13
JRU1574	R001901980	7455-0	06/12/2011	85,13
JRU1709	R001897724	7455-0	03/12/2011	85,13
JRU2382	R001908576	7455-0	10/12/2011	85,13
JRU2520	P001373447	5568-0	09/12/2011	127,69
JRU2709	R001900584	7455-0	04/12/2011	85,13
JRU2713	R001900419	7455-0	04/12/2011	85,13
JRU2863	R001904464	7455-0	09/12/2011	85,13
JRU2863	R001904414	7455-0	08/12/2011	85,13
JRU3111	R001902700	7455-0	06/12/2011	85,13
JRU3350	R001909030	7455-0	10/12/2011	85,13
JRU3549	P001392769	5746-1	01/12/2011	85,13
JRU4239	P001396790	5746-1	12/12/2011	85,13
JRU4263	L000273090	7455-0	08/12/2011	85,13
JRU4593	R001900892	7455-0	04/12/2011	85,13
JRU4737	R001901106	7455-0	04/12/2011	85,13
JRU4866	R001902017	7455-0	07/12/2011	85,13
JRU5622	R001901127	7455-0	03/12/2011	85,13
JRU5782	R001899597	7455-0	04/12/2011	85,13
JRU5842	P001379984	5550-0	09/12/2011	85,13
JRU5866	R001902513	7455-0	05/12/2011	85,13
JRU5912	R001908558	7455-0	09/12/2011	85,13
JRU6100	R001903810	7455-0	06/12/2011	85,13
JRU6438	L000273036	7455-0	08/12/2011	85,13
JRU7039	R001899173	7455-0	05/12/2011	85,13
JRU7056	P001374521	7366-2	09/12/2011	85,13
JRU7200	R001902685	7455-0	05/12/2011	85,13
JRU7347	R001902529	7455-0	06/12/2011	85,13
JRU7420	R001899561	7455-0	04/12/2011	85,13
JRU8361	R001903373	7455-0	05/12/2011	85,13
JRU8470	R001906629	7455-0	09/12/2011	85,13
JRU9112	R001908964	7455-0	10/12/2011	85,13
JRU9259	R001898650	7455-0	02/12/2011	85,13
JRU9305	R001900362	7455-0	04/12/2011	85,13
JRU9313	R001902543	7455-0	06/12/2011	85,13
JRU9430	R001902260	7455-0	05/12/2011	85,13
JRU9430	R001901811	7455-0	05/12/2011	85,13
JRU9844	R001901538	7455-0	03/12/2011	85,13
JRU9902	R001899960	7455-0	04/12/2011	85,13
JRU9962	R001906948	7455-0	09/12/2011	85,13
JRU9973	P001238215	7366-2	14/12/2011	85,13
JRV0076	L000272446	7455-0	07/12/2011	85,13
JRV0558	R001897819	7455-0	03/12/2011	85,13
JRV0558	R001897500	7455-0	03/12/2011	85,13
JRV0635	R001900743	7455-0	04/12/2011	85,13
JRV0669	R001884945	7455-0	25/11/2011	85,13
JRV0763	L000272744	7455-0	06/12/2011	85,13
JRV0945	R001900259	7455-0	04/12/2011	85,13
JRV0991	R001905790	7455-0	08/12/2011	85,13
JRV1763	R001908431	7455-0	09/12/2011	85,13
JRV1931	R001900922	7455-0	04/12/2011	85,13
JRV2280	R001906037	7455-0	08/12/2011	85,13
JRV2280	L000273401	7455-0	11/12/2011	85,13
JRV2510	R001906558	7455-0	09/12/2011	85,13
JRV2566	L000272629	7455-0	08/12/2011	85,13
JRV2888	L000272985	7455-0	09/12/2011	85,13
JRV2951	R001900866	7455-0	03/12/2011	85,13
JRV3017	R001901136	7455-0	04/12/2011	85,13
JRV3736	L000273613	7455-0	10/12/2011	85,13
JRV4073	R001908969	7455-0	10/12/2011	85,13
JRV4174	R001901614	7455-0	04/12/2011	85,13
JRV4359	R001897543	7455-0	02/12/2011	85,13
JRV4584	R001903863	7455-0	06/12/2011	85,13
JRV4632	R001904252	7463-0	07/12/2011	127,69
JRV5030	R001900720	7455-0	03/12/2011	85,13
JRV5124	R001906002	7455-0	07/12/2011	85,13
JRV5360	R001909194	7455-0	09/12/2011	85,13
JRV5501	L000272890	7455-0	08/12/2011	85,13
JRV5512	R001902417	7455-0	06/12/2011	85,13
JRV5550	R001902501	7455-0	06/12/2011	85,13
JRV6350	P001384728	7366-2	09/12/2011	85,13

PLACA	AIT	INFRACAO	DATA	VALOR
JRV6568	R001897413	7455-0	03/12/2011	85,13
JRV6720	R001903581	7455-0	06/12/2011	85,13
JRV6932	P001383687	5568-0	05/12/2011	127,69
JRV7042	R001908004	7455-0	09/12/2011	85,13
JRV7201	R001908772	7455-0	09/12/2011	85,13
JRV7741	R001903891	7455-0	06/12/2011	85,13
JRV7760	R001907548	7455-0	10/12/2011	85,13
JRV7963	R001908321	7455-0	10/12/2011	85,13
JRV8027	R001896549	7455-0	03/12/2011	85,13
JRV8687	P001382354	7048-1	03/12/2011	191,54
JRV9111	L000273135	7455-0	09/12/2011	85,13
JRV9481	R001905509	7463-0	08/12/2011	127,69
JRV9563	R001905892	7455-0	07/12/2011	85,13
JRV9613	R001906353	7455-0	07/12/2011	85,13
JRV9641	R001907977	7455-0	09/12/2011	85,13
JRV0021	R001907560	7455-0	10/12/2011	85,13
JRW0107	P001352723	7366-2	12/12/2011	85,13
JRW0258	R001899426	7455-0	04/12/2011	85,13
JRW0300	R001906209	7455-0	08/12/2011	85,13
JRW0338	R001903077	7455-0	06/12/2011	85,13
JRW0549	R001898836	7455-0	02/12/2011	85,13
JRW0580	R001903003	7455-0	06/12/2011	85,13
JRW1077	R001901556	7455-0	04/12/2011	85,13
JRW1092	R001904916	7455-0	07/12/2011	85,13
JRW1848	R001901212	7455-0	04/12/2011	85,13
JRW2932	P001372853	5452-2	14/12/2011	127,69
JRW3025	R001901901	7455-0	06/12/2011	85,13
JRW3114	L000273238	7455-0	11/12/2011	85,13
JRW3228	P001390775	7366-2	05/12/2011	85,13
JRW3228	R001897594	7455-0	03/12/2011	85,13
JRW3762	R001909290	7455-0	10/12/2011	85,13
JRW3770	R001906157	7463-0	08/12/2011	127,69
JRW3861	R001901156	7455-0	04/12/2011	85,13
JRW4011	R001899472	7455-0	04/12/2011	85,13
JRW4762	R001907629	7455-0	10/12/2011	85,13
JRW4948	R001900748	7455-0	04/12/2011	85,13
JRW5110	R001903671	7455-0	06/12/2011	85,13
JRW5458	R001898228	7455-0	02/12/2011	85,13
JRW5482	R001909329	7463-0	11/12/2011	127,69
JRW5482	R001909058	7455-0	11/12/2011	85,13
JRW5515	R001902706	7455-0	06/12/2011	85,13
JRW6941	R001901914	7455-0	06/12/2011	85,13
JRW6956	R001899555	7455-0	04/12/2011	85,13
JRW6956	R001899590	7455-0	04/12/2011	85,13
JRW7040	L000273684	7455-0	11/12/2011	85,13
JRW7164	R001902613	7455-0	06/12/2011	85,13
JRW7184	P001392068	5550-0	13/12/2011	85,13
JRW7193	R001906458	7455-0	08/12/2011	85,13
JRW7223	R001904583	7455-0	07/12/2011	85,13
JRW7605	R001899787	7455-0	04/12/2011	85,13
JRW8379	R001899297	7455-0	03/12/2011	85,13
JRW8385	R001901214	7455-0	04/12/2011	85,13
JRW8527	R001900905	7463-0	04/12/2011	127,69
JRW9070	P001354081	7366-2	09/12/2011	85,13
JRW9258	P001393210	7366-2	06/12/2011	85,13
JRW9468	L000273250	7463-0	10/12/2011	127,69
JRW9468	L000273349	7455-0	12/12/2011	85,13
JRW9620	R001908359	7455-0	10/12/2011	85,13
JRW9643	R001909256	7455-0	10/12/2011	85,13
JRX0353	R001905068	7455-0	08/12/2011	85,13
JRX0458	R001901289	7463-0	04/12/2011	127,69
JRX0458	R001899302	7455-0	03/12/2011	85,13
JRX0684	R001907070	7455-0	10/12/2011	85,13
JRX0819	R001896931	7455-0	03/12/2011	85,13
JRX0862	R001903525	7455-0	06/12/2011	85,13
JRX0980	R001905745	7455-0	07/12/2011	85,13
JRX1553	L000273092	7455-0	09/12/2011	85,13
JRX1960	R001907193	7455-0	09/12/2011	85,13
JRX1960	R001900722	7455-0	03/12/2011	85,13
JRX1960	R001900296	7455-0	04/12/2011	85,13
JRX3182	R001908890	7455-0	10/12/2011	85,13
JRX3372	R001899450	7455-0	04/12/2011	85,13
JRX3462	R001903668	7463-0	06/12/2011	127,69
JRX3514	P001385122	6050-1	15/12/2011	191,54
JRX3734	P001384276	5517-1	12/12/2011	127,69
JRX3773	R001908882	7455-0	10/12/2011	85,13
JRX3801	R001905522	7455-0	08/12/2011	85,13
JRX4239	P001390372	7366-2	07/12/2011	85,13
JRX5098	R001898531	7455-0	05/12/2011	85,13
JRX5126	L000273262	7455-0	08/12/2011	85,13
JRX5502	R001902542	7455-0	06/12/2011	85,13
JRX5600	L000272920	7455-0	08/12/2011	85,13
JRX5724	R001901249	7455-0	03/12/2011	85,13
JRX5870	P001390220	7366-2	10/12/2011	85,13
JRX6269	R001898089	7455-0	03/12/2011	85,13
JRX7484	P001392061	5568-0	13/12/2011	127,69
JRX7988	R001900429	7455-0	04/12/2011	85,13
JRX8128	R001897060	7455-0	02/12/2011	85,13
JRX8258	L000273329	7455-0	11/12/2011	85,13
JRX8639	R001899236	7455-0	02/12/2011	85,13
JRX9202	P001380348	7366-2	22/11/2011</	

PLACA	AIT	INFRACAO	DATA	VALOR
JR28385	L000273178	7455-0	11/12/2011	85,13
JR28524	R001907450	7455-0	13/12/2011	85,13
JR29101	R001903695	7455-0	07/12/2011	85,13
JR29287	P001390811	6041-2	06/12/2011	127,69
JR29356	P001364942	7366-2	07/12/2011	85,13
JR29819	R001891285	7455-0	30/11/2011	85,13
JSA0028	R001901045	7455-0	04/12/2011	85,13
JSA0118	L000272537	7455-0	05/12/2011	85,13
JSA0305	P001383178	5738-0	07/12/2011	191,54
JSA0332	L000273620	7455-0	10/12/2011	85,13
JSA0350	R001903386	7455-0	05/12/2011	85,13
JSA0863	P001390290	5452-1	14/12/2011	127,69
JSA1093	R001905309	7455-0	08/12/2011	85,13
JSA1277	L000272769	7455-0	07/12/2011	85,13
JSA1309	R001890539	7455-0	28/11/2011	85,13
JSA1410	P001368548	7030-1	30/11/2011	191,54
JSA1530	R001902610	7455-0	06/12/2011	85,13
JSA1769	R001900012	7455-0	04/12/2011	85,13
JSA1782	R001909275	7455-0	10/12/2011	85,13
JSA2493	P001392591	7366-2	15/12/2011	85,13
JSA2670	R001902783	7455-0	05/12/2011	85,13
JSA2741	P001393140	7366-2	14/12/2011	85,13
JSA2773	P001337063	7366-2	02/12/2011	85,13
JSA2789	P001393193	5550-0	14/12/2011	85,13
JSA2800	R001907337	7455-0	10/12/2011	85,13
JSA2803	R001900581	7455-0	03/12/2011	85,13
JSA3410	R001902241	7455-0	05/12/2011	85,13
JSA4017	P001397281	7366-2	05/12/2011	85,13
JSA4347	P001390516	7366-2	06/12/2011	85,13
JSA5214	R001900625	7455-0	04/12/2011	85,13
JSA5253	R001906996	7455-0	09/12/2011	85,13
JSA5423	R001901314	7455-0	04/12/2011	85,13
JSA5423	R001901407	7455-0	04/12/2011	85,13
JSA5430	R001909123	7455-0	09/12/2011	85,13
JSA5652	R001906555	7455-0	08/12/2011	85,13
JSA5652	R001906246	7455-0	08/12/2011	85,13
JSA5740	R001905867	7455-0	08/12/2011	85,13
JSA5812	R001907366	7455-0	14/12/2011	85,13
JSA6152	R001900771	7455-0	04/12/2011	85,13
JSA6190	R001903075	7455-0	06/12/2011	85,13
JSA6212	L000273280	7455-0	10/12/2011	85,13
JSA6287	P001393484	5452-1	12/12/2011	127,69
JSA6770	R001899681	7455-0	04/12/2011	85,13
JSA6878	R001897574	7455-0	02/12/2011	85,13
JSA7096	P001345619	5550-0	13/12/2011	85,13
JSA7601	R001908354	7463-0	10/12/2011	127,69
JSA7734	R001905184	7455-0	08/12/2011	85,13
JSA7814	R001900097	7455-0	03/12/2011	85,13
JSA7844	R001900160	7455-0	04/12/2011	85,13
JSA8343	P001359969	7366-2	07/12/2011	85,13
JSA8446	R001901699	7455-0	06/12/2011	85,13
JSA8479	R001899493	7455-0	04/12/2011	85,13
JSA9017	R001901627	7455-0	04/12/2011	85,13
JSA9573	R001908927	7455-0	10/12/2011	85,13
JSA9688	L000273400	7455-0	11/12/2011	85,13
JSB0004	R001903560	7455-0	06/12/2011	85,13
JSB0360	P001383097	5550-0	07/12/2011	85,13
JSB0508	R001897073	7455-0	02/12/2011	85,13
JSB0645	R001902223	7455-0	05/12/2011	85,13
JSB0985	R001903059	7455-0	06/12/2011	85,13
JSB1433	P001391204	7366-2	07/12/2011	85,13
JSB1603	R001901452	7455-0	04/12/2011	85,13
JSB1782	L000272760	7455-0	07/12/2011	85,13
JSB1809	R001890672	7455-0	27/11/2011	85,13
JSB2024	R001904156	7455-0	09/12/2011	85,13
JSB2106	L000273525	7455-0	11/12/2011	85,13
JSB2282	R001903699	7455-0	07/12/2011	85,13
JSB2423	L000273312	7455-0	11/12/2011	85,13
JSB2558	R001898802	7455-0	03/12/2011	85,13
JSB2721	R001907506	7455-0	09/12/2011	85,13
JSB2823	P001345373	7366-2	12/12/2011	85,13
JSB3012	R001903530	7455-0	06/12/2011	85,13
JSB3560	P001390366	7366-2	06/12/2011	85,13
JSB3948	P001395164	7366-2	01/12/2011	85,13
JSB4065	L000273693	7455-0	11/12/2011	85,13
JSB4092	R001909282	7455-0	10/12/2011	85,13
JSB4464	R001904699	7455-0	07/12/2011	85,13
JSB4974	R001900949	7455-0	04/12/2011	85,13
JSB5101	P001373473	5568-0	12/12/2011	127,69
JSB5143	R0019008473	7455-0	10/12/2011	85,13
JSB5939	R001891443	7455-0	30/11/2011	85,13
JSB6070	R001902959	7463-0	06/12/2011	127,69
JSB6144	R001901448	7455-0	04/12/2011	85,13
JSB6182	L000272512	7471-0	08/12/2011	574,61
JSB6221	R001908032	7463-0	09/12/2011	127,69
JSB6485	P001395078	5550-0	13/12/2011	85,13
JSB7065	P001401042	7366-2	14/12/2011	85,13
JSB7191	P001337061	7366-2	02/12/2011	85,13
JSB7436	L000273335	7455-0	11/12/2011	85,13
JSB7514	R001900792	7455-0	04/12/2011	85,13
JSB7668	R001897846	7455-0	05/12/2011	85,13
JSB7881	R001900438	7455-0	09/12/2011	85,13
JSB8141	R001901276	7455-0	03/12/2011	85,13

PLACA	AIT	INFRACAO	DATA	VALOR
JSB8281	L000273636	7455-0	11/12/2011	85,13
JSB8281	L000272709	7455-0	08/12/2011	85,13
JSB8419	R001900514	7455-0	04/12/2011	85,13
JSB8887	R001899896	7455-0	04/12/2011	85,13
JSB9375	L000273714	7455-0	11/12/2011	85,13
JSB9392	R001899664	7455-0	03/12/2011	85,13
JSB9490	R001902341	7463-0	07/12/2011	127,69
JSB9490	R001902332	7455-0	06/12/2011	85,13
JSB9490	R001907425	7455-0	10/12/2011	85,13
JSB9625	P001397362	7366-2	14/12/2011	85,13
JSB9960	R001907153	7455-0	09/12/2011	85,13
JSB9993	R001907354	7455-0	10/12/2011	85,13
JSC0102	R001905999	7455-0	07/12/2011	85,13
JSC0123	R001902476	7455-0	05/12/2011	85,13
JSC0716	R001902584	7455-0	05/12/2011	85,13
JSC0994	R001908078	7455-0	09/12/2011	85,13
JSC1105	P001345718	7366-2	12/12/2011	85,13
JSC1168	R001896131	7455-0	02/12/2011	85,13
JSC1479	R001890749	7455-0	28/11/2011	85,13
JSC1511	R001906331	7455-0	07/12/2011	85,13
JSC1908	L000272924	7455-0	09/12/2011	85,13
JSC1953	R001909094	7463-0	07/12/2011	127,69
JSC2393	R001909218	7455-0	10/12/2011	85,13
JSC2518	R001901237	7455-0	03/12/2011	85,13
JSC2812	R001903241	7455-0	06/12/2011	85,13
JSC2943	R001906497	7455-0	08/12/2011	85,13
JSC3272	R001902623	7455-0	06/12/2011	85,13
JSC3311	R001909177	7455-0	09/12/2011	85,13
JSC3525	L000273450	7455-0	10/12/2011	85,13
JSC4041	R001904138	7455-0	09/12/2011	85,13
JSC4069	R001890897	7455-0	28/11/2011	85,13
JSC4152	L000273482	7455-0	11/12/2011	85,13
JSC4162	L000272856	7455-0	09/12/2011	85,13
JSC4360	R001905820	7455-0	07/12/2011	85,13
JSC4422	P001370895	7366-2	13/12/2011	85,13
JSC4924	R001901534	7455-0	03/12/2011	85,13
JSC5069	R001890631	7455-0	27/11/2011	85,13
JSC5384	L000272491	7455-0	06/12/2011	85,13
JSC6061	R001906891	7455-0	09/12/2011	85,13
JSC6101	R001902316	7455-0	05/12/2011	85,13
JSC6143	R001901578	7455-0	04/12/2011	85,13
JSC6481	R001904543	7455-0	08/12/2011	85,13
JSC6499	R001900210	7455-0	04/12/2011	85,13
JSC6555	P001342706	5452-1	09/12/2011	127,69
JSC6574	R001906475	7455-0	08/12/2011	85,13
JSC6644	R001904222	7455-0	08/12/2011	85,13
JSC6862	R001905168	7455-0	08/12/2011	85,13
JSC7180	R001904825	7455-0	07/12/2011	85,13
JSC7522	R001909104	7455-0	07/12/2011	85,13
JSC7826	P001392885	7366-2	14/12/2011	85,13
JSC8204	R001904349	7455-0	08/12/2011	85,13
JSC8359	R001899029	7455-0	03/12/2011	85,13
JSC8656	R001901684	7455-0	06/12/2011	85,13
JSC8868	R001896543	7463-0	02/12/2011	127,69
JSC8947	R001901620	7455-0	04/12/2011	85,13
JSC8960	R001903030	7455-0	06/12/2011	85,13
JSC9449	R001896794	7455-0	03/12/2011	85,13
JSC9552	R001899976	7463-0	04/12/2011	127,69
JSC9896	R001903200	7455-0	05/12/2011	85,13
JSD0129	R001899018	7455-0	03/12/2011	85,13
JSD0129	R001899385	7455-0	28/11/2011	85,13
JSD0192	R001901310	7455-0	04/12/2011	85,13
JSD0270	P001359972	7366-2	07/12/2011	85,13
JSD0448	R001898914	7455-0	02/12/2011	85,13
JSD0448	R001898897	7455-0	02/12/2011	85,13
JSD0531	R001909259	7455-0	10/12/2011	85,13
JSD0582	R001901635	7455-0	04/12/2011	85,13
JSD1088	R001899895	7455-0	04/12/2011	85,13
JSD1122	R001908968	7455-0	10/12/2011	85,13
JSD1244	R001905258	7455-0	07/12/2011	85,13
JSD1385	L000273528	7455-0	11/12/2011	85,13
JSD1417	R001900602	7455-0	04/12/2011	85,13
JSD1653	R001904546	7455-0	09/12/2011	85,13
JSD1659	R001885450	7455-0	24/11/2011	85,13
JSD2094	R001901292	7455-0	04/12/2011	85,13
JSD2182	R001902899	7455-0	05/12/2011	85,13
JSD2286	P001390510	7366-2	05/12/2011	85,13
JSD2436	R001901986	7455-0	06/12/2011	85,13
JSD2520	R001901500	7455-0	04/12/2011	85,13
JSD2539	R001899380	7455-0	05/12/2011	85,13
JSD2748	P001390793	5517-1	09/12/2011	127,69
JSD2875	R001903247	7455-0	06/12/2011	85,13
JSD3302	R001903382	7455-0	05/12/2011	85,13
JSD3412	R001905541	7455-0	08/12/2011	85,13
JSD3724	R001905500	7455-0	08/12/2011	85,13
JSD3791	P001383013	7366-2	07/12/2011	85,13
JSD4120	R001906334	7455-0	07/12/2011	85,13
JSD4426	P001391207	7366-2	07/12/2011	85,13
JSD4883	R001902594	7463-0	05/12/2011	127,69
JSD4934	P001384611	5568-0	14/12/2011	127,69
JSD4982	R001905047	7455-0	08/12/2011	85,13
JSD5130</				

PLACA	AIT	INFRACAO	DATA	VALOR
JSF3274	R001904039	7455-0	07/12/2011	85,13
JSF3433	L000272507	7463-0	08/12/2011	127,69
JSF3482	R001907034	7455-0	14/12/2011	85,13
JSF3516	P001397387	7366-2	16/12/2011	85,13
JSF4431	P001399402	7366-2	12/12/2011	85,13
JSF4792	R001906053	7455-0	08/12/2011	85,13
JSF4928	P001394211	5452-1	14/12/2011	127,69
JSF5032	R001902024	7455-0	05/12/2011	85,13
JSF5042	P001392606	5509-0	18/12/2011	85,13
JSF5089	R001899374	7463-0	05/12/2011	127,69
JSF5398	R001898483	7455-0	03/12/2011	85,13
JSF5398	R001898486	7455-0	03/12/2011	85,13
JSF5678	R001908509	7463-0	10/12/2011	127,69
JSF5891	R001909266	7455-0	10/12/2011	85,13
JSF5921	P001383828	7366-2	15/12/2011	85,13
JSF6184	P001393129	7366-2	14/12/2011	85,13
JSF6265	P001393271	1185-1	11/12/2011	127,69
JSF6505	L000272560	7455-0	08/12/2011	85,13
JSF6880	R001905594	7455-0	08/12/2011	85,13
JSF6972	P001383683	5550-0	05/12/2011	85,13
JSF7264	R001906706	7455-0	10/12/2011	85,13
JSF7487	R001896209	7455-0	01/12/2011	85,13
JSF7821	P001379968	5550-0	09/12/2011	85,13
JSF7873	R001906380	7455-0	07/12/2011	85,13
JSF8110	R001900906	7455-0	04/12/2011	85,13
JSF8541	R001903646	7455-0	06/12/2011	85,13
JSF9040	R001906160	7455-0	08/12/2011	85,13
JSF9073	R001907539	7455-0	10/12/2011	85,13
JSF9094	R001902470	7455-0	05/12/2011	85,13
JSF9216	R001901196	7455-0	03/12/2011	85,13
JSF9305	L000272674	7455-0	08/12/2011	85,13
JSF9449	R001898806	7455-0	05/12/2011	85,13
JSF9526	P001371443	7366-2	14/12/2011	85,13
JSF9580	R001903082	7455-0	06/12/2011	85,13
JSF9752	R001906211	7455-0	08/12/2011	85,13
JSF9759	R001899387	7455-0	28/11/2011	85,13
JSG0098	R001896728	7463-0	03/12/2011	127,69
JSG0098	R001902181	7455-0	06/12/2011	85,13
JSG0547	R001902145	7455-0	07/12/2011	85,13
JSG1533	R001907902	7455-0	10/12/2011	85,13
JSG1605	R001903056	7455-0	06/12/2011	85,13
JSG1622	L000272471	7455-0	05/12/2011	85,13
JSG1632	L000273371	7455-0	10/12/2011	85,13
JSG1992	R001903393	7455-0	05/12/2011	85,13
JSG2657	R001899898	7455-0	04/12/2011	85,13
JSG3430	R001907538	7455-0	10/12/2011	85,13
JSG4275	R001903168	7463-0	07/12/2011	127,69
JSG4286	P001393230	7366-2	07/12/2011	85,13
JSG4316	R001901040	7455-0	04/12/2011	85,13
JSG4952	P001384847	5541-3	13/12/2011	53,21
JSG5365	R001901849	7455-0	06/12/2011	85,13
JSG5637	R001899873	7455-0	04/12/2011	85,13
JSG6082	R001902136	7455-0	06/12/2011	85,13
JSG6190	R001903364	7455-0	05/12/2011	85,13
JSG6411	R001903514	7455-0	06/12/2011	85,13
JSG6420	R001906442	7463-0	08/12/2011	127,69
JSG6521	R001904834	7455-0	07/12/2011	85,13
JSG6773	R001901610	7455-0	04/12/2011	85,13
JSG7124	P001397283	7366-2	06/12/2011	85,13
JSG7201	R001906483	7455-0	08/12/2011	85,13
JSG7505	P001373295	5452-1	12/12/2011	127,69
JSG7598	R001899964	7455-0	04/12/2011	85,13
JSG7623	R001899745	7455-0	04/12/2011	85,13
JSG7799	R001897061	7455-0	02/12/2011	85,13
JSG7858	L000272596	7455-0	06/12/2011	85,13
JSG7958	P001394237	5517-1	15/12/2011	127,69
JSG8292	R001903904	7455-0	06/12/2011	85,13
JSG8509	R001888805	7455-0	29/11/2011	85,13
JSG8599	R001898912	7455-0	02/12/2011	85,13
JSG8944	R001902483	7455-0	06/12/2011	85,13
JSG8973	L000272604	7455-0	07/12/2011	85,13
JSG9904	P001373583	5550-0	12/12/2011	85,13
JSH0618	P001396781	5746-1	12/12/2011	85,13
JSH1042	R001900146	7455-0	04/12/2011	85,13
JSH1148	R001900232	7455-0	03/12/2011	85,13
JSH1173	P001393491	5452-1	12/12/2011	127,69
JSH1298	L000273270	7455-0	10/12/2011	85,13
JSH1642	L000272971	7455-0	08/12/2011	85,13
JSH2357	P001384735	5568-0	09/12/2011	127,69
JSH2547	L000273668	7455-0	11/12/2011	85,13
JSH2620	R001903259	7455-0	06/12/2011	85,13
JSH2812	R001907908	7455-0	10/12/2011	85,13
JSH3207	R001899737	7455-0	04/12/2011	85,13
JSH3523	R001906832	7455-0	09/12/2011	85,13
JSH3617	L000273641	7455-0	11/12/2011	85,13
JSH3668	R001897867	7455-0	03/12/2011	85,13
JSH3727	L000272581	7455-0	08/12/2011	85,13
JSH4038	P001366791	5550-0	09/12/2011	85,13
JSH4039	R001899303	7455-0	03/12/2011	85,13
JSH4171	R001900443	7455-0	04/12/2011	85,13
JSH4312	P001343836	6041-2	09/12/2011	127,69
JSH4681	P001383176	6050-1	07/12/2011	191,54
JSH4819	R001900867	7455-0	03/12/2011	85,13

PLACA	AIT	INFRACAO	DATA	VALOR
JSH4830	P001390215	7366-2	10/12/2011	85,13
JSH4933	P001373343	6050-1	13/12/2011	191,54
JSH5000	R001905101	7455-0	08/12/2011	85,13
JSH5018	R001899666	7463-0	03/12/2011	127,69
JSH5018	R001896463	7455-0	03/12/2011	85,13
JSH5452	L000273030	7455-0	09/12/2011	85,13
JSH5628	R001897531	7455-0	02/12/2011	85,13
JSH5659	R001900427	7463-0	04/12/2011	127,69
JSH5803	L000272814	7455-0	08/12/2011	85,13
JSH5863	L000273233	7463-0	11/12/2011	127,69
JSH6078	R001902688	7455-0	06/12/2011	85,13
JSH6178	L000273395	7455-0	11/12/2011	85,13
JSH6200	R001901494	7455-0	04/12/2011	85,13
JSH6238	R001899481	7455-0	03/12/2011	85,13
JSH6312	R001906927	7455-0	09/12/2011	85,13
JSH6419	R001896849	7455-0	03/12/2011	85,13
JSH6469	R001900897	7455-0	04/12/2011	85,13
JSH6494	R001905915	7455-0	07/12/2011	85,13
JSH6579	R001900439	7455-0	04/12/2011	85,13
JSH6944	R001905563	7455-0	08/12/2011	85,13
JSH7009	R001899494	7455-0	04/12/2011	85,13
JSH7099	R001897020	7455-0	03/12/2011	85,13
JSH7274	R001906854	7455-0	10/12/2011	85,13
JSH7274	R001906860	7455-0	10/12/2011	85,13
JSH7662	R001908860	7455-0	10/12/2011	85,13
JSH7928	R001901985	7455-0	06/12/2011	85,13
JSH7928	R001901944	7455-0	06/12/2011	85,13
JSH8139	P001399503	5541-2	09/12/2011	53,21
JSH8297	R001903354	7455-0	05/12/2011	85,13
JSH8573	R001901248	7455-0	03/12/2011	85,13
JSH9214	P001373561	5541-1	09/12/2011	53,21
JSH9215	R001902069	7455-0	06/12/2011	85,13
JSH9325	R001903084	7455-0	06/12/2011	85,13
JSH9424	P001308715	5550-0	11/12/2011	85,13
JSI0001	R001905488	7455-0	08/12/2011	85,13
JSI0030	R001907573	7455-0	10/12/2011	85,13
JSI0106	R001903014	7455-0	06/12/2011	85,13
JSI0138	R001902549	7455-0	06/12/2011	85,13
JSI0570	R001902884	7455-0	05/12/2011	85,13
JSI0988	R001898058	7455-0	02/12/2011	85,13
JSI2840	R001905564	7455-0	08/12/2011	85,13
JSI4137	R001903297	7455-0	06/12/2011	85,13
JSI4137	R001895957	7455-0	01/12/2011	85,13
JSI4178	R001898745	7455-0	02/12/2011	85,13
JSI4436	L000273462	7455-0	10/12/2011	85,13
JSI4449	R001898793	7455-0	03/12/2011	85,13
JSI4449	R001890640	7455-0	27/11/2011	85,13
JSI4533	R001902865	7455-0	05/12/2011	85,13
JSI4673	R001903244	7455-0	06/12/2011	85,13
JSI4913	R001906512	7463-0	08/12/2011	127,69
JSI5071	R001908221	7455-0	10/12/2011	85,13
JSI5461	R001907225	7455-0	10/12/2011	85,13
JSI5771	R001907888	7463-0	10/12/2011	127,69
JSI5771	R001907709	7455-0	10/12/2011	85,13
JSI5794	R001904911	7455-0	08/12/2011	85,13
JSI5844	R001907537	7455-0	10/12/2011	85,13
JSI6116	R001901090	7455-0	04/12/2011	85,13
JSI6572	P001336934	5835-0	29/11/2011	127,69
JSI6763	R001903050	7455-0	06/12/2011	85,13
JSI7064	R001903554	7455-0	06/12/2011	85,13
JSI7159	R001897251	7455-0	03/12/2011	85,13
JSI7331	L000272830	7455-0	07/12/2011	85,13
JSI7362	R001904661	7455-0	08/12/2011	85,13
JSI7396	L000273369	7455-0	10/12/2011	85,13
JSI7530	R001901116	7455-0	03/12/2011	85,13
JSI7758	R001896444	7455-0	03/12/2011	85,13
JSI7992	R001901775	7455-0	05/12/2011	85,13
JSI8022	R001900774	7463-0	04/12/2011	127,69
JSI8100	P001390223	7366-2	11/12/2011	85,13
JSI8356	P001352732	6041-2	13/12/2011	127,69
JSI8427	R001896598	7455-0	03/12/2011	85,13
JSI8451	R001903746	7455-0	07/12/2011	85,13
JSI9036	R001903076	7455-0	06/12/2011	85,13
JSI9106	R001901057	7463-0	04/12/2011	127,69
JSI9154	P001397233	7366-2	09/12/2011	85,13
JSI9299	R001890536	7455-0	28/11/2011	85,13
JSI9391	R001905408	7455-0	07/12/2011	85,13
JSI9431	R001908583	7455-0	10/12/2011	85,13
JSI9431	R001908738	7455-0	09/12/2011	85,13
JSI9767	R001896512	7455-0	03/12/2011	85,13
JSI9936	R001902054	7455-0	07/12/2011	85,13
JSJ0007	R001902468	7455-0	05/12/2011	85,13
JSJ0119	R001888820	7455-0	28/11/2011	85,13
JSJ0758	R001902916	7455-0	05/12/2011	85,13
JSJ1265	R001899697	7455-0	03/12/2011	85,13
JSJ1281	L000273211	7455-0	10/12/2011	85,13
JSJ1395	R001902728	7455-0	06/12/2011	85,13
JSJ1682	R001903624	7455-0	06/12/2011	85,13
JSJ2031	R001906279	7455-0	08/12/2011	85,13
JSJ2100	R001907689	7455-0	09/12/2011	85,13
JSJ2452	R001899438	7455-0	04/12/2011	85,13
JSJ2477				

PLACA	AIT	INFRACAO	DATA	VALOR
JSK7307	R001901384	7455-0	04/12/2011	85,13
JSK7626	P001392654	6050-1	17/12/2011	191,54
JSK7696	R001900236	7455-0	04/12/2011	85,13
JSK7755	R001899586	7463-0	03/12/2011	127,69
JSK7783	R001906411	7455-0	07/12/2011	85,13
JSK7783	R001908948	7455-0	10/12/2011	85,13
JSK7814	P001383448	7366-2	12/12/2011	85,13
JSK7843	P001366795	5550-0	10/12/2011	85,13
JSK7852	R001906042	7455-0	08/12/2011	85,13
JSK7852	R001908688	7455-0	09/12/2011	85,13
JSK7951	R001903819	7455-0	06/12/2011	85,13
JSK8042	R001906290	7455-0	08/12/2011	85,13
JSK8283	R001909273	7455-0	10/12/2011	85,13
JSK8531	L000272493	7455-0	07/12/2011	85,13
JSK8842	R001903543	7455-0	06/12/2011	85,13
JSK9396	P001400932	5550-0	14/12/2011	85,13
JSK9406	R001902746	7455-0	08/12/2011	85,13
JSK9456	R001902554	7455-0	05/12/2011	85,13
JSK9456	R001901808	7455-0	05/12/2011	85,13
JSK9685	R001901469	7455-0	04/12/2011	85,13
JSK9823	R001902059	7455-0	05/12/2011	85,13
JSK9846	P001384889	5541-1	12/12/2011	53,21
JSK9898	R001900201	7455-0	04/12/2011	85,13
JSL0082	R001900177	7455-0	04/12/2011	85,13
JSL0222	P001370567	5509-0	12/12/2011	85,13
JSL0250	R001904664	7463-0	08/12/2011	127,69
JSL0283	R001904790	7455-0	08/12/2011	85,13
JSL0739	R001889298	7463-0	27/11/2011	127,69
JSL0963	R001902848	7455-0	05/12/2011	85,13
JSL0963	R001908396	7455-0	11/12/2011	85,13
JSL1442	R001906603	7455-0	10/12/2011	85,13
JSL1602	R001907448	7455-0	13/12/2011	85,13
JSL1630	R001906382	7455-0	07/12/2011	85,13
JSL1631	P001394228	5517-1	14/12/2011	127,69
JSL1729	R001896749	7455-0	03/12/2011	85,13
JSL1750	R001908522	7455-0	10/12/2011	85,13
JSL2000	P001384846	5541-3	13/12/2011	53,21
JSL2102	R001900918	7455-0	04/12/2011	85,13
JSL2322	P001396763	5452-1	11/12/2011	127,69
JSL2524	R001900047	7463-0	04/12/2011	127,69
JSL2764	R001900494	7455-0	04/12/2011	85,13
JSL2950	R001906599	7455-0	09/12/2011	85,13
JSL2950	P001381914	5185-1	08/12/2011	127,69
JSL2950	L000273012	7455-0	09/12/2011	85,13
JSL2973	R001901013	7455-0	04/12/2011	85,13
JSL3181	R001908416	7455-0	09/12/2011	85,13
JSL3256	P001384329	5509-0	12/12/2011	85,13
JSL3861	R001901489	7455-0	04/12/2011	85,13
JSL3866	R001899686	7455-0	04/12/2011	85,13
JSL4303	R001906144	7455-0	08/12/2011	85,13
JSL4425	P001359194	7366-2	09/12/2011	85,13
JSL4526	P001401328	5746-1	13/12/2011	85,13
JSL4610	R001909071	7455-0	13/12/2011	85,13
JSL4816	R001899825	7455-0	04/12/2011	85,13
JSL4895	P001368854	5452-1	13/12/2011	127,69
JSL4978	R001898827	7463-0	02/12/2011	127,69
JSL5134	R001905234	7455-0	07/12/2011	85,13
JSL5416	P001350942	7048-1	28/11/2011	191,54
JSL5510	R001906713	7455-0	13/12/2011	85,13
JSL5569	P001392136	5738-0	15/12/2011	191,54
JSL5682	P001379992	5568-0	09/12/2011	127,69
JSL5682	R001906672	7455-0	09/12/2011	85,13
JSL6358	R001898682	7455-0	03/12/2011	85,13
JSL6556	R001901572	7455-0	04/12/2011	85,13
JSL6710	R001903818	7455-0	06/12/2011	85,13
JSL6774	R001904741	7455-0	07/12/2011	85,13
JSL6918	P001334658	7366-2	06/12/2011	85,13
JSL7054	R001903860	7455-0	06/12/2011	85,13
JSL7262	R001902531	7455-0	06/12/2011	85,13
JSL7336	R001901204	7455-0	04/12/2011	85,13
JSL7490	L000273505	7455-0	10/12/2011	85,13
JSL7857	R001902767	7455-0	07/12/2011	85,13
JSL7972	R001907158	7455-0	07/12/2011	85,13
JSL7997	P001395187	7030-1	05/12/2011	191,54
JSL8103	R001906093	7455-0	08/12/2011	85,13
JSL8317	R001900305	7455-0	04/12/2011	85,13
JSL8340	R001902643	7455-0	06/12/2011	85,13
JSL8646	R001902507	7455-0	07/12/2011	85,13
JSL8731	R001905017	7455-0	08/12/2011	85,13
JSL8772	R001908127	7455-0	09/12/2011	85,13
JSL8830	P001397372	7366-2	15/12/2011	85,13
JSL8890	P001337089	5452-1	09/12/2011	127,69
JSL9076	R001900304	7455-0	04/12/2011	85,13
JSL9393	R001908318	7455-0	10/12/2011	85,13
JSL9485	R001901169	7455-0	04/12/2011	85,13
JSL9492	R001905527	7455-0	08/12/2011	85,13
JSL9700	R001904291	7455-0	08/12/2011	85,13
JSL9953	L000272713	7455-0	08/12/2011	85,13
JSL9999	R001900440	7455-0	04/12/2011	85,13
JSM0157	R001896110	7455-0	02/12/2011	85,13
JSM0481	R001903032	7455-0	06/12/2011	85,13
JSM1238	P001397284	7366-2	09/12/2011	85,13
JSM1538	R001901288	7455-0	04/12/2011	85,13

PLACA	AIT	INFRACAO	DATA	VALOR
JSM1606	P001370890	5452-2	09/12/2011	127,69
JSM1780	R001902983	7455-0	06/12/2011	85,13
JSM1895	P001366433	7160-2	08/12/2011	383,08
JSM1930	P001373564	5541-1	09/12/2011	53,21
JSM2154	L000273492	7455-0	12/12/2011	85,13
JSM2414	R001902164	7471-0	05/12/2011	574,61
JSM2508	R001896869	7455-0	02/12/2011	85,13
JSM2587	P001397386	7366-2	16/12/2011	85,13
JSM2651	P001400325	7366-2	12/12/2011	85,13
JSM3458	P001383025	7366-2	09/12/2011	85,13
JSM3458	R001900956	7455-0	04/12/2011	85,13
JSM3687	R001902074	7455-0	07/12/2011	85,13
JSM3814	R001900932	7455-0	04/12/2011	85,13
JSM3814	R001905709	7463-0	07/12/2011	127,69
JSM3814	R001905351	7455-0	07/12/2011	85,13
JSM3814	R001908118	7455-0	09/12/2011	85,13
JSM4124	R001905015	7455-0	08/12/2011	85,13
JSM4124	R001903999	7455-0	08/12/2011	85,13
JSM4234	P001394368	5550-0	12/12/2011	85,13
JSM4316	R001901175	7455-0	04/12/2011	85,13
JSM4418	R001901513	7455-0	04/12/2011	85,13
JSM4464	R001907305	7455-0	10/12/2011	85,13
JSM4734	R001907020	7455-0	10/12/2011	85,13
JSM4966	P001391156	5746-1	07/12/2011	85,13
JSM5457	R001901211	7455-0	04/12/2011	85,13
JSM6160	R001907714	7455-0	10/12/2011	85,13
JSM6308	P001382334	5550-0	02/12/2011	85,13
JSM6503	R001900230	7463-0	03/12/2011	127,69
JSM6735	R001900292	7455-0	04/12/2011	85,13
JSM6873	R001906673	7455-0	09/12/2011	85,13
JSM7067	R001902297	7455-0	05/12/2011	85,13
JSM7112	R001908603	7463-0	14/12/2011	127,69
JSM7255	R001901041	7455-0	04/12/2011	85,13
JSM7502	R001904011	7455-0	08/12/2011	85,13
JSM7503	R001901331	7455-0	04/12/2011	85,13
JSM7595	R001900571	7455-0	03/12/2011	85,13
JSM7601	R001906164	7455-0	08/12/2011	85,13
JSM7657	R001896097	7455-0	02/12/2011	85,13
JSM7848	R001901431	7455-0	04/12/2011	85,13
JSM8189	R001891112	7455-0	28/11/2011	85,13
JSM8234	R001903294	7455-0	06/12/2011	85,13
JSM8267	R001901216	7455-0	04/12/2011	85,13
JSM8391	R001903197	7455-0	05/12/2011	85,13
JSM8393	R001907523	7455-0	09/12/2011	85,13
JSM8393	R001908813	7455-0	10/12/2011	85,13
JSM8689	P001392004	5550-0	12/12/2011	85,13
JSM8692	R001900851	7455-0	03/12/2011	85,13
JSM8822	R001906328	7455-0	09/12/2011	85,13
JSM8849	R001899658	7455-0	29/11/2011	85,13
JSM8849	R001899615	7455-0	28/11/2011	85,13
JSM8849	R001897087	7455-0	02/12/2011	85,13
JSM8890	R001902441	7455-0	05/12/2011	85,13
JSM8951	L000273533	7455-0	11/12/2011	85,13
JSM9009	R001900807	7455-0	04/12/2011	85,13
JSM9242	R001899712	7455-0	04/12/2011	85,13
JSM9421	L000273479	7455-0	11/12/2011	85,13
JSM9421	L000273406	7455-0	11/12/2011	85,13
JSM9569	R001899258	7455-0	03/12/2011	85,13
JSM9629	R001898040	7463-0	02/12/2011	127,69
JSM9963	R001905220	7455-0	07/12/2011	85,13
JSN0042	R001901449	7455-0	04/12/2011	85,13
JSN0421	R001908800	7455-0	10/12/2011	85,13
JSN1761	R001899418	7455-0	04/12/2011	85,13
JSN1792	R001902621	7455-0	06/12/2011	85,13
JSN1814	R001905122	7455-0	07/12/2011	85,13
JSN1814	R001907746	7455-0	09/12/2011	85,13
JSN2201	R001909061	7455-0	11/12/2011	85,13
JSN2216	R001901349	7455-0	04/12/2011	85,13
JSN2362	R001907505	7463-0	09/12/2011	127,69
JSN2635	R001901245	7463-0	03/12/2011	127,69
JSN2822	R001899978	7455-0	04/12/2011	85,13
JSN2903	P001393185	7366-2	14/12/2011	85,13
JSN3059	R001899457	7455-0	28/11/2011	85,13
JSN3243	R001899424	7455-0	04/12/2011	85,13
JSN3478	R001896764	7455-0	03/12/2011	85,13
JSN3509	R001899293	7455-0	29/11/2011	85,13
JSN3649	R001890721	7455-0	27/11/2011	85,13
JSN3865	P001374093	6050-1	08/12/2011	191,54
JSN3874	P001378181	7366-2	14/12/2011	85,13
JSN4047	R001902300	7455-0	05/12/2011	85,13
JSN4430	R001901283	7455-0	04/12/2011	85,13
JSN4702	R001906140	7455-0	08/12/2011	85,13
JSN4748	R001903129	7455-0	06/12/2011	85,13
JSN4748	R001903136	7455-0	06/12/2011	85,13
JSN4793	L000273565	7455-0	10/12/2011	85,13
JSN4825	P001392886	5452-1	14/12/2011	127,69
JSN4827	R001902975	7455-0	06/12/2011	85,13
JSN4827	R001902880	7455-0	05/12/2011	85,13
JSN4836	R001900306	7463-0	04/12/2011	127,69
JSN4896	R001902188	7455-0	06/12/2011	85,13
JSN5025	L000273317	7455-0	11/12/2011	85,13

PLACA	AIT	INFRACAO	DATA	VALOR
JSP1562	P001381885	5185-1	06/12/2011	127,69
JSP1705	R001902097	7455-0	05/12/2011	85,13
JSP1740	R001906273	7455-0	08/12/2011	85,13
JSP2071	P001366800	5550-0	10/12/2011	85,13
JSP2100	R001900402	7463-0	04/12/2011	127,69
JSP2147	L000273112	7455-0	08/12/2011	85,13
JSP2164	R001908440	7455-0	09/12/2011	85,13
JSP2619	P001391487	6025-0	07/12/2011	191,54
JSP2890	L000272633	7455-0	08/12/2011	85,13
JSP3084	R001902215	7463-0	07/12/2011	127,69
JSP3414	R001900909	7455-0	04/12/2011	85,13
JSP3414	R001905583	7455-0	08/12/2011	85,13
JSP3533	R001905851	7455-0	08/12/2011	85,13
JSP3593	R001905499	7455-0	08/12/2011	85,13
JSP3745	P001391520	5746-1	09/12/2011	85,13
JSP3830	R001905297	7455-0	08/12/2011	85,13
JSP4018	P001396797	5746-1	12/12/2011	85,13
JSP4056	L000273102	7455-0	08/12/2011	85,13
JSP4085	R001901457	7455-0	04/12/2011	85,13
JSP4260	R001908217	7463-0	10/12/2011	127,69
JSP4521	P001393279	6050-1	11/12/2011	191,54
JSP4689	R001897196	7455-0	02/12/2011	85,13
JSP4953	R001904006	7455-0	07/12/2011	85,13
JSP5125	R001902541	7455-0	06/12/2011	85,13
JSP5242	L000272748	7455-0	06/12/2011	85,13
JSP5242	R001908476	7455-0	10/12/2011	85,13
JSP5450	R001900559	7455-0	04/12/2011	85,13
JSP5456	R001900340	7455-0	03/12/2011	85,13
JSP5530	R001900803	7455-0	04/12/2011	85,13
JSP5710	L000273131	7455-0	09/12/2011	85,13
JSP5862	R001907422	7455-0	10/12/2011	85,13
JSP6231	R001909176	7455-0	09/12/2011	85,13
JSP6263	R001906414	7455-0	07/12/2011	85,13
JSP6324	R001904300	7455-0	09/12/2011	85,13
JSP6431	P001396562	5550-0	09/12/2011	85,13
JSP6434	R001899982	7463-0	04/12/2011	127,69
JSP6472	R001903444	7455-0	05/12/2011	85,13
JSP6518	L000273498	7455-0	11/12/2011	85,13
JSP6703	R001900484	7455-0	04/12/2011	85,13
JSP6862	R001908748	7455-0	09/12/2011	85,13
JSP6920	R001905458	7455-0	07/12/2011	85,13
JSP7169	R001891354	7455-0	30/11/2011	85,13
JSP7590	R001901602	7455-0	04/12/2011	85,13
JSP7670	L000273515	7455-0	11/12/2011	85,13
JSP7908	R001897898	7455-0	03/12/2011	85,13
JSP8123	P001395066	5550-0	13/12/2011	85,13
JSP8154	R001904192	7455-0	08/12/2011	85,13
JSP8216	P001390363	7366-2	06/12/2011	85,13
JSP8294	L000272646	7455-0	06/12/2011	85,13
JSP8309	R001900783	7455-0	04/12/2011	85,13
JSP8567	R001902385	7455-0	06/12/2011	85,13
JSP8753	R001901503	7455-0	04/12/2011	85,13
JSP8866	L000272597	7455-0	06/12/2011	85,13
JSP8916	L000273397	7455-0	11/12/2011	85,13
JSP8921	R001902553	7455-0	05/12/2011	85,13
JSP9634	R001906462	7455-0	08/12/2011	85,13
JSP9872	R001906783	7455-0	09/12/2011	85,13
JSP9906	R001901484	7455-0	04/12/2011	85,13
JSQ0212	R001907118	7455-0	10/12/2011	85,13
JSQ0104	R001900747	7463-0	04/12/2011	127,69
JSQ0337	R001895921	7455-0	01/12/2011	85,13
JSQ0542	R001900536	7455-0	04/12/2011	85,13
JSQ0621	P001382624	5843-4	06/12/2011	127,69
JSQ0798	R001902813	7455-0	05/12/2011	85,13
JSQ0798	R001902920	7455-0	06/12/2011	85,13
JSQ1126	R001899437	7455-0	04/12/2011	85,13
JSQ1145	P001382319	7366-2	07/12/2011	85,13
JSQ1145	P001382320	5185-1	07/12/2011	127,69
JSQ1789	P001393455	5630-0	06/12/2011	85,13
JSQ1962	R001907879	7455-0	10/12/2011	85,13
JSQ2138	R001900804	7455-0	04/12/2011	85,13
JSQ2197	P001401003	5568-0	14/12/2011	127,69
JSQ2421	R001901107	7455-0	04/12/2011	85,13
JSQ2763	R001906176	7455-0	08/12/2011	85,13
JSQ3012	R001901915	7455-0	07/12/2011	85,13
JSQ3221	R001904470	7455-0	07/12/2011	85,13
JSQ3382	R001901592	7463-0	04/12/2011	127,69
JSQ3445	R001903327	7455-0	06/12/2011	85,13
JSQ3655	R001902560	7455-0	05/12/2011	85,13
JSQ3706	R001902370	7455-0	06/12/2011	85,13
JSQ3850	L000274945	7455-0	23/12/2011	85,13
JSQ3992	R001904783	7455-0	08/12/2011	85,13
JSQ3992	R001907392	7455-0	10/12/2011	85,13
JSQ4049	R001898285	7455-0	02/12/2011	85,13
JSQ4105	P001379962	5541-3	09/12/2011	53,21
JSQ4148	L000272683	7455-0	08/12/2011	85,13
JSQ4655	P001375399	5452-1	08/12/2011	127,69
JSQ4671	R001908601	7455-0	11/12/2011	85,13
JSQ4675	P001391507	5746-1	07/12/2011	85,13
JSQ4921	R001904964	7455-0	08/12/2011	85,13
JSQ5005	P001391522	5452-1	08/12/2011	127,69
JSQ5102	P001399422	7366-2	14/12/2011	85,13
JSQ5321	R001904012	7455-0	08/12/2011	85,13

PLACA	AIT	INFRACAO	DATA	VALOR
JSQ5389	R001897666	7455-0	03/12/2011	85,13
JSQ6211	R001907948	7455-0	07/12/2011	85,13
JSQ6224	R001904867	7455-0	08/12/2011	85,13
JSQ6327	P001379482	5509-0	14/12/2011	85,13
JSQ6377	R001902404	7455-0	06/12/2011	85,13
JSQ6678	R001901691	7463-0	06/12/2011	127,69
JSQ6733	R001904438	7455-0	09/12/2011	85,13
JSQ6755	R001902126	7463-0	06/12/2011	127,69
JSQ6755	R001899989	7463-0	04/12/2011	127,69
JSQ6985	P001390250	5380-0	09/12/2011	85,13
JSQ7068	R001898499	7455-0	03/12/2011	85,13
JSQ7068	R001902816	7455-0	05/12/2011	85,13
JSQ7258	R001902333	7455-0	06/12/2011	85,13
JSQ7258	R001901746	7455-0	06/12/2011	85,13
JSQ7304	R001908341	7455-0	10/12/2011	85,13
JSQ7439	R001899314	7455-0	03/12/2011	85,13
JSQ7528	P001358954	7366-2	12/12/2011	85,13
JSQ7603	R001904273	7455-0	08/12/2011	85,13
JSQ7684	R001907323	7455-0	07/12/2011	85,13
JSQ7698	R001896300	7455-0	03/12/2011	85,13
JSQ7726	P001322938	7366-2	11/12/2011	85,13
JSQ8006	L000273583	7455-0	11/12/2011	85,13
JSQ8211	R001906340	7455-0	07/12/2011	85,13
JSQ8286	R001902602	7455-0	06/12/2011	85,13
JSQ8347	P001384610	5452-1	14/12/2011	127,69
JSQ8353	R001902324	7455-0	05/12/2011	85,13
JSQ8466	P001384488	7366-2	06/12/2011	85,13
JSQ8490	R001900193	7455-0	04/12/2011	85,13
JSQ8490	R001902546	7455-0	06/12/2011	85,13
JSQ8584	R001906218	7455-0	08/12/2011	85,13
JSQ8590	L000272672	7455-0	06/12/2011	85,13
JSQ8603	R001905735	7455-0	07/12/2011	85,13
JSQ9402	R001904978	7455-0	07/12/2011	85,13
JSQ9650	R001902298	7455-0	05/12/2011	85,13
JSQ9962	R001905209	7455-0	09/12/2011	85,13
JSR0036	P001396762	5452-1	11/12/2011	127,69
JSR0091	R001901824	7455-0	05/12/2011	85,13
JSR0382	P001393539	7366-2	12/12/2011	85,13
JSR0895	P001390216	7366-2	10/12/2011	85,13
JSR1080	R001909126	7455-0	09/12/2011	85,13
JSR1164	R001902175	7455-0	06/12/2011	85,13
JSR1233	R001907855	7455-0	09/12/2011	85,13
JSR1429	R001898261	7455-0	02/12/2011	85,13
JSR1429	R001898263	7455-0	02/12/2011	85,13
JSR1903	R001901197	7455-0	03/12/2011	85,13
JSR2052	R001906405	7455-0	07/12/2011	85,13
JSR2326	R001902705	7455-0	06/12/2011	85,13
JSR2338	R001902421	7455-0	06/12/2011	85,13
JSR2454	R001905194	7455-0	08/12/2011	85,13
JSR2701	P001337067	7366-2	05/12/2011	85,13
JSR2821	P001366499	5550-0	12/12/2011	85,13
JSR2828	R001902926	7455-0	06/12/2011	85,13
JSR3542	R001900087	7455-0	04/12/2011	85,13
JSR3542	R001900119	7455-0	04/12/2011	85,13
JSR3560	L000273653	7455-0	10/12/2011	85,13
JSR3627	R001901302	7455-0	04/12/2011	85,13
JSR3876	L000273298	7463-0	11/12/2011	127,69
JSR3882	R001905198	7455-0	08/12/2011	85,13
JSR3882	R001907827	7455-0	09/12/2011	85,13
JSR3927	R001900495	7463-0	04/12/2011	127,69
JSR3927	R001900285	7463-0	04/12/2011	127,69
JSR4093	R001906022	7455-0	08/12/2011	85,13
JSR4140	P001395080	5550-0	13/12/2011	85,13
JSR4287	R001900211	7455-0	04/12/2011	85,13
JSR4464	L000273483	7455-0	11/12/2011	85,13
JSR4464	R001900322	7455-0	03/12/2011	85,13
JSR4851	R001905161	7455-0	08/12/2011	85,13
JSR4902	R001904336	7455-0	08/12/2011	85,13
JSR4957	P001393141	7366-2	14/12/2011	85,13
JSR4988	R001898800	7455-0	03/12/2011	85,13
JSR5123	L000273536	7455-0	12/12/2011	85,13
JSR5314	P001392589	7366-2	15/12/2011	85,13
JSR5362	R001899962	7455-0	04/12/2011	85,13
JSR5420	R001903793	7455-0	05/12/2011	85,13
JSR5577	R001902739	7455-0	06/12/2011	85,13
JSR5711	R001905272	7455-0	08/12/2011	85,13
JSR5945	R001900558	7455-0	04/12/2011	85,13
JSR5961	R001902538	7455-0	06/12/2011	85,13
JSR6233	R001899491	7455-0	04/12/2011	85,13
JSR6293	R001900061	7455-0	04/12/2011	85,13
JSR6722	P001390369	7366-2	06/12/2011	85,13
JSR6722	R001907175	7455-0	10/12/2011	85,13
JSR6722	R001908944	7455-0	10/12/2011	85,13
JSR6816	L000272583	7455-0	05/12/2011	85,13
JSR6817	R001901784	7455-0	07/12/2011	85,13
JSR6901	L000272573	7455-0	06/12/2011	85,13
JSR7161	R001906169	7455-0	08/12/2011	85,13
JSR7188	R001902464	7455-0	05/12/2011	85,13
JSR7737	R001903365	7455-0	05/12/2011	85,13
JSR7848	P001373452	5568-0	09/12/2011	127,69
JSR7853				

PLACA	AIT	INFRACAO	DATA	VALOR
JST3486	P001395133	7160-2	06/12/2011	383,08
JST3628	P001399647	5541-2	13/12/2011	53,21
JST4009	R001898424	7455-0	03/12/2011	85,13
JST4027	R001901619	7455-0	04/12/2011	85,13
JST4478	R001897131	7455-0	02/12/2011	85,13
JST4845	R001900368	7463-0	04/12/2011	127,69
JST4863	R001901611	7455-0	04/12/2011	85,13
JST5261	R001904370	7455-0	05/12/2011	85,13
JST5613	R001906001	7455-0	07/12/2011	85,13
JST5616	R001899948	7455-0	04/12/2011	85,13
JST5669	R001896900	7455-0	03/12/2011	85,13
JST5730	R001906232	7455-0	08/12/2011	85,13
JST5860	R001901382	7455-0	04/12/2011	85,13
JST5890	R001907321	7455-0	11/12/2011	85,13
JST6155	R001901365	7463-0	04/12/2011	127,69
JST6155	R001900755	7455-0	04/12/2011	85,13
JST6431	P001393152	5622-2	14/12/2011	53,21
JST6564	R001899683	7455-0	04/12/2011	85,13
JST7304	L000272706	7455-0	08/12/2011	85,13
JST7318	R001898969	7455-0	03/12/2011	85,13
JST7791	P001397293	7366-2	12/12/2011	85,13
JST7833	R001908816	7455-0	10/12/2011	85,13
JST7893	P001372549	5720-0	13/12/2011	127,69
JST7943	R001907670	7455-0	10/12/2011	85,13
JST8031	R001905044	7455-0	08/12/2011	85,13
JST8081	P001373465	5668-0	12/12/2011	127,69
JST8314	R001908082	7455-0	09/12/2011	85,13
JST8474	R001906745	7455-0	10/12/2011	85,13
JST8559	R001899088	7455-0	03/12/2011	85,13
JST8580	L000273448	7455-0	10/12/2011	85,13
JST8732	P001384186	5452-6	12/12/2011	127,69
JST8910	P001366439	5452-2	09/12/2011	127,69
JST8924	R001905480	7455-0	07/12/2011	85,13
JST8924	R001905291	7455-0	08/12/2011	85,13
JST9170	R001904357	7455-0	07/12/2011	85,13
JST9197	R001899703	7463-0	04/12/2011	127,69
JST9228	P001373574	5541-1	12/12/2011	53,21
JST9271	R001907644	7455-0	10/12/2011	85,13
JST9455	R001901225	7455-0	03/12/2011	85,13
JST9492	R001906396	7455-0	07/12/2011	85,13
JST9519	P001392703	5541-1	08/12/2011	53,21
JST9810	R001905916	7455-0	07/12/2011	85,13
JST9882	R001907518	7455-0	09/12/2011	85,13
JSU0021	R001902989	7455-0	06/12/2011	85,13
JSU0208	P001392057	5550-0	12/12/2011	85,13
JSU0637	P001359195	7366-2	09/12/2011	85,13
JSU0640	P001394378	6050-1	13/12/2011	191,54
JSU0687	P001382315	5452-1	07/12/2011	127,69
JSU0864	P001390393	5668-0	12/12/2011	127,69
JSU0864	R001900344	7455-0	03/12/2011	85,13
JSU0898	R001903143	7455-0	07/12/2011	85,13
JSU0991	R001902212	7455-0	07/12/2011	85,13
JSU1119	R001899214	7455-0	02/12/2011	85,13
JSU1170	R001902198	7463-0	06/12/2011	127,69
JSU1587	R001901964	7455-0	06/12/2011	85,13
JSU1611	R001909032	7455-0	10/12/2011	85,13
JSU1864	R001906184	7455-0	08/12/2011	85,13
JSU2143	R001901464	7455-0	04/12/2011	85,13
JSU2566	R001901086	7455-0	04/12/2011	85,13
JSU2898	R001897882	7455-0	03/12/2011	85,13
JSU2902	R001906408	7455-0	07/12/2011	85,13
JSU3381	R001907241	7455-0	11/12/2011	85,13
JSU3417	R001902668	7455-0	07/12/2011	85,13
JSU3450	R001904659	7463-0	08/12/2011	127,69
JSU3558	R001900708	7455-0	03/12/2011	85,13
JSU3587	R001899735	7455-0	04/12/2011	85,13
JSU3623	L000272954	7455-0	09/12/2011	85,13
JSU3827	L000272766	7455-0	07/12/2011	85,13
JSU3869	R001900141	7455-0	04/12/2011	85,13
JSU4083	R001906278	7455-0	08/12/2011	85,13
JSU4366	R001902544	7455-0	06/12/2011	85,13
JSU4494	R001902190	7455-0	06/12/2011	85,13
JSU4501	R001902914	7455-0	05/12/2011	85,13
JSU4543	R001907464	7455-0	13/12/2011	85,13
JSU4698	R001899492	7455-0	04/12/2011	85,13
JSU4758	R001902522	7455-0	05/12/2011	85,13
JSU4939	R001897936	7455-0	02/12/2011	85,13
JSU4939	R001896711	7455-0	02/12/2011	85,13
JSU4969	R001900870	7463-0	03/12/2011	127,69
JSU5541	L000273046	7455-0	09/12/2011	85,13
JSU5630	R001901022	7455-0	04/12/2011	85,13
JSU5747	R001902252	7455-0	07/12/2011	85,13
JSU6127	R001901344	7455-0	04/12/2011	85,13
JSU6265	P001402001	6050-1	04/12/2011	191,54
JSU6754	R001903506	7455-0	06/12/2011	85,13
JSU7301	R001903885	7455-0	06/12/2011	85,13
JSU7336	R001901815	7455-0	06/12/2011	85,13
JSU7482	L000272976	7455-0	09/12/2011	85,13
JSU7976	L000272572	7455-0	06/12/2011	85,13
JSU7982	R001900979	7455-0	04/12/2011	85,13
JSU8220	P001397217	7366-2	09/12/2011	85,13
JSU8305	R001901079	7455-0	04/12/2011	85,13
JSU8998	R001900415	7455-0	04/12/2011	85,13

PLACA	AIT	INFRACAO	DATA	VALOR
JSU9352	R001909277	7455-0	10/12/2011	85,13
JSU9434	P001399428	5819-6	14/12/2011	574,61
JSU9557	P001372854	5668-0	14/12/2011	127,69
JSU9798	R001899477	7455-0	04/12/2011	85,13
JSU9880	R001904951	7455-0	07/12/2011	85,13
JSU9963	R001900594	7455-0	04/12/2011	85,13
JSV0040	P001399522	5487-0	10/12/2011	127,69
JSV0103	R001906733	7455-0	10/12/2011	85,13
JSV0599	R001899284	7463-0	03/12/2011	127,69
JSV0946	R001900328	7463-0	03/12/2011	127,69
JSV0952	R001901246	7455-0	03/12/2011	85,13
JSV1012	P001344902	7366-2	02/12/2011	85,13
JSV1125	R001902601	7455-0	06/12/2011	85,13
JSV1138	L000273125	7455-0	09/12/2011	85,13
JSV1518	R001901504	7455-0	04/12/2011	85,13
JSV1782	R001902886	7455-0	05/12/2011	85,13
JSV1874	R001907396	7455-0	10/12/2011	85,13
JSV2000	L000273670	7455-0	11/12/2011	85,13
JSV2097	R001895932	7455-0	01/12/2011	85,13
JSV2272	R001899497	7455-0	04/12/2011	85,13
JSV2444	R001902187	7455-0	06/12/2011	85,13
JSV2519	R001897219	7455-0	02/12/2011	85,13
JSV3090	P001397365	7366-2	14/12/2011	85,13
JSV3701	R001905744	7463-0	08/12/2011	127,69
JSV3742	R001907114	7455-0	10/12/2011	85,13
JSV3882	P001378172	5185-1	13/12/2011	127,69
JSV4082	R001908811	7455-0	10/12/2011	85,13
JSV4201	R001907491	7455-0	09/12/2011	85,13
JSV4371	R001909100	7463-0	07/12/2011	127,69
JSV4380	R001908874	7463-0	10/12/2011	127,69
JSV4381	P001383445	5185-1	12/12/2011	127,69
JSV4427	P001375407	5550-0	14/12/2011	85,13
JSV4942	R001908544	7455-0	09/12/2011	85,13
JSV4954	R001902735	7455-0	06/12/2011	85,13
JSV4984	R001905547	7455-0	08/12/2011	85,13
JSV5052	R001901023	7455-0	04/12/2011	85,13
JSV5089	R001897808	7455-0	03/12/2011	85,13
JSV5117	P001383450	5185-1	12/12/2011	127,69
JSV5314	R001906478	7455-0	08/12/2011	85,13
JSV5586	R001902289	7455-0	05/12/2011	85,13
JSV5642	R001908661	7455-0	09/12/2011	85,13
JSV5871	R001905830	7455-0	07/12/2011	85,13
JSV5891	P001393244	5185-1	09/12/2011	127,69
JSV5965	R001901417	7463-0	04/12/2011	127,69
JSV6243	R001907604	7455-0	10/12/2011	85,13
JSV6321	R001905185	7455-0	08/12/2011	85,13
JSV6385	L000273129	7455-0	09/12/2011	85,13
JSV6948	R001896690	7455-0	02/12/2011	85,13
JSV6973	R001903177	7455-0	07/12/2011	85,13
JSV7346	R001901522	7455-0	04/12/2011	85,13
JSV7640	R001906393	7455-0	07/12/2011	85,13
JSV7682	R001905614	7455-0	08/12/2011	85,13
JSV7841	R001904865	7455-0	08/12/2011	85,13
JSV8074	R001905746	7455-0	08/12/2011	85,13
JSV8074	P001394126	5517-1	15/12/2011	127,69
JSV8352	R001901346	7455-0	04/12/2011	85,13
JSV8620	R001903763	7455-0	05/12/2011	85,13
JSV8672	R001905137	7463-0	07/12/2011	127,69
JSV8687	R001896353	7455-0	03/12/2011	85,13
JSV8703	P001372852	5550-0	09/12/2011	85,13
JSV9153	R001902692	7455-0	06/12/2011	85,13
JSV9394	R001901191	7455-0	05/12/2011	85,13
JSV9428	R001902789	7455-0	05/12/2011	85,13
JSV9624	R001902315	7455-0	05/12/2011	85,13
JSV9900	R001901391	7455-0	04/12/2011	85,13
JSW0138	L000273642	7455-0	11/12/2011	85,13
JSW0152	P001381360	5738-0	07/12/2011	191,54
JSW0223	P001391211	7366-2	07/12/2011	85,13
JSW0217	L000273240	7455-0	11/12/2011	85,13
JSW0289	R001898966	7455-0	03/12/2011	85,13
JSW0320	R001907090	7455-0	09/12/2011	85,13
JSW0325	R001900565	7455-0	03/12/2011	85,13
JSW0330	R001905177	7455-0	08/12/2011	85,13
JSW0355	R001902469	7463-0	05/12/2011	127,69
JSW0535	R001902327	7455-0	05/12/2011	85,13
JSW1007	P001384910	5668-0	13/12/2011	127,69
JSW1367	R001900037	7455-0	04/12/2011	85,13
JSW1431	R001904556	7455-0	08/12/2011	85,13
JSW2471	P001400334	7366-2	14/12/2011	85,13
JSW2698	R001896948	7455-0	02/12/2011	85,13
JSW2781	L000272492	7455-0	07/12/2011	85,13
JSW2860	P001370785	5819-6	09/12/2011	574,61
JSW2962	R001902309	7455-0	06/12/2011	85,13
JSW3151	P001384334	5541-1	12/12/2011	53,21
JSW3441	R001905813	7455-0	07/12/2011	85,13
JSW3777	P001383012	5630-0	07/12/2011	85,13
JSW3783	R001906751	7455-0	10/12/2011	85,13
JSW3994	P001391498	5746-1	07/12/2011	85,13
JSW3994	P001373118	5746-1	30/11/2011	85,13
JSW4291	R001900109	7455-0	04/12/2011	85,

PLACA	AIT	INFRACAO	DATA	VALOR
JXS9545	R001900083	7455-0	04/12/2011	85,13
JXS9703	R001907673	7455-0	10/12/2011	85,13
JXS9748	R001896261	7455-0	02/12/2011	85,13
JXS9807	R001903131	7455-0	06/12/2011	85,13
JXS9854	L000273708	7455-0	11/12/2011	85,13
JSY0630	P001370894	5452-1	12/12/2011	127,69
JSY0630	R001899810	7455-0	04/12/2011	85,13
JSY0842	P001367377	7366-2	12/12/2011	85,13
JSY1066	P001384196	5452-1	14/12/2011	127,69
JSY1128	P001393126	7366-2	14/12/2011	85,13
JSY1200	R001906216	7455-0	08/12/2011	85,13
JSY1518	R001901634	7455-0	04/12/2011	85,13
JSY1531	L000273672	7455-0	11/12/2011	85,13
JSY1531	L000273122	7455-0	09/12/2011	85,13
JSY1891	L000273337	7455-0	11/12/2011	85,13
JSY2086	L000272780	7455-0	07/12/2011	85,13
JSY2311	R001902337	7455-0	07/12/2011	85,13
JSY2474	R001901036	7455-0	04/12/2011	85,13
JSY2504	R001907500	7455-0	09/12/2011	85,13
JSY2768	R001896205	7455-0	01/12/2011	85,13
JSY3078	P001383829	7366-2	10/12/2011	85,13
JSY3474	R001901334	7455-0	04/12/2011	85,13
JSY3999	P001392782	5746-1	05/12/2011	85,13
JSY4181	R001902023	7455-0	05/12/2011	85,13
JSY4282	R001905332	7455-0	07/12/2011	85,13
JSY4321	R001901943	7455-0	06/12/2011	85,13
JSY4576	P001390374	6041-2	07/12/2011	127,69
JSY4953	P001353195	5452-1	07/12/2011	127,69
JSY4998	R001898491	7455-0	03/12/2011	85,13
JSY5245	P001400324	7366-2	12/12/2011	85,13
JSY5323	R001902885	7455-0	10/12/2011	85,13
JSY5349	R001888933	7455-0	27/11/2011	85,13
JSY5610	R001905733	7455-0	07/12/2011	85,13
JSY5748	L000273047	7455-0	09/12/2011	85,13
JSY5795	R001900073	7455-0	04/12/2011	85,13
JSY5958	R001902067	7455-0	06/12/2011	85,13
JSY5989	R001897142	7455-0	02/12/2011	85,13
JSY6086	R001901220	7463-0	04/12/2011	127,69
JSY6294	R001901662	7455-0	04/12/2011	85,13
JSY6763	P001393176	7366-2	13/12/2011	85,13
JSY6941	R001909078	7455-0	13/12/2011	85,13
JSY7003	R001907554	7455-0	10/12/2011	85,13
JSY7159	R001889164	7455-0	28/11/2011	85,13
JSY7167	P001305560	5452-1	05/12/2011	127,69
JSY7667	R001902311	7455-0	06/12/2011	85,13
JSY7743	R001909206	7463-0	09/12/2011	127,69
JSY8029	R001890645	7455-0	27/11/2011	85,13
JSY8122	R001906863	7455-0	09/12/2011	85,13
JSY8388	R001896305	7455-0	02/12/2011	85,13
JSY8933	R001905552	7463-0	08/12/2011	127,69
JSY9178	R001897603	7463-0	03/12/2011	127,69
JSY9211	L000272797	7455-0	08/12/2011	85,13
JSY9287	R001901721	7455-0	06/12/2011	85,13
JSY9292	R001900389	7455-0	04/12/2011	85,13
JSY9352	R001901971	7455-0	05/12/2011	85,13
JSY9440	R001902985	7455-0	06/12/2011	85,13
JSY9483	L000272546	7455-0	06/12/2011	85,13
JSY9780	R001901054	7455-0	04/12/2011	85,13
JSY9982	R001899947	7455-0	04/12/2011	85,13
JS20042	P001375676	7366-2	05/12/2011	85,13
JS20052	P001395047	5452-1	06/12/2011	127,69
JS20430	R001900325	7455-0	03/12/2011	85,13
JS20430	R001905801	7455-0	07/12/2011	85,13
JS20769	R001888887	7455-0	28/11/2011	85,13
JS20839	R001899282	7455-0	03/12/2011	85,13
JS21352	R001905082	7455-0	08/12/2011	85,13
JS21381	R001905971	7455-0	07/12/2011	85,13
JS21467	R001900651	7455-0	03/12/2011	85,13
JS21664	P001393127	7366-2	14/12/2011	85,13
JS22821	P001376174	7366-2	06/12/2011	85,13
JS23685	R001901720	7455-0	06/12/2011	85,13
JS23741	R001903369	7455-0	05/12/2011	85,13
JS23864	L000272551	7455-0	07/12/2011	85,13
JS24161	R001900468	7455-0	04/12/2011	85,13
JS24552	P001397377	5452-1	16/12/2011	127,69
JS24682	L000272870	7455-0	09/12/2011	85,13
JS24921	R001906175	7455-0	08/12/2011	85,13
JS25227	R001900781	7455-0	04/12/2011	85,13
JS25320	R001907645	7455-0	10/12/2011	85,13
JS25383	P001368949	5509-0	10/12/2011	85,13
JS25640	P001383034	5452-5	14/12/2011	127,69
JS25727	R001899645	7455-0	04/12/2011	85,13
JS25767	R001896316	7455-0	03/12/2011	85,13
JS26147	R001900508	7455-0	03/12/2011	85,13
JS26350	R001908842	7455-0	10/12/2011	85,13
JS26388	R001899490	7455-0	04/12/2011	85,13
JS26496	L000272984	7455-0	09/12/2011	85,13
JS26658	R001902272	7455-0	05/12/2011	85,13
JS26825	L000273207	7455-0	11/12/2011	85,13
JS26971	R001907951	7463-0	14/12/2011	127,69
JSZ2768	P001393159	7366-2	14/12/2011	85,13
JSZ27279	P001392288	7366-2	07/12/2011	85,13
JSZ27376	R001901628	7455-0	04/12/2011	85,13

PLACA	AIT	INFRACAO	DATA	VALOR
JSZ27460	P001352727	6041-2	13/12/2011	127,69
JSZ27781	P001379127	5550-0	14/12/2011	85,13
JSZ27810	L000272594	7455-0	06/12/2011	85,13
JSZ7851	R001902915	7455-0	05/12/2011	85,13
JSZ7974	R001902425	7455-0	07/12/2011	85,13
JSZ8182	R001906374	7455-0	07/12/2011	85,13
JSZ8308	P001393447	7366-2	02/12/2011	85,13
JSZ8333	P001390821	5452-1	10/12/2011	127,69
JSZ8680	R001900159	7455-0	04/12/2011	85,13
JSZ8717	R001902134	7455-0	06/12/2011	85,13
JSZ8781	R001906296	7455-0	08/12/2011	85,13
JSZ8792	R001899925	7455-0	03/12/2011	85,13
JSZ8995	R001901642	7455-0	04/12/2011	85,13
JSZ9037	R001896336	7455-0	02/12/2011	85,13
JSZ9112	R001908706	7455-0	09/12/2011	85,13
JSZ9154	L000273175	7455-0	11/12/2011	85,13
JSZ9221	R001908619	7455-0	09/12/2011	85,13
JSZ9281	R001903228	7463-0	06/12/2011	127,69
JSZ9393	R001907805	7455-0	07/12/2011	85,13
JSZ9425	P001380377	6050-1	13/12/2011	191,54
JSZ9536	P001380682	5541-1	22/11/2011	53,21
JSZ9698	R001900800	7455-0	04/12/2011	85,13
JSZ9818	R001902478	7455-0	05/12/2011	85,13
JSZ9818	L000273020	7455-0	08/12/2011	85,13
JSZ9943	P001399444	5541-2	09/12/2011	53,21
JTY6132	R001905713	7455-0	07/12/2011	85,13
JUA4651	P001394100	5550-0	12/12/2011	85,13
JUC3829	R001891467	7455-0	29/11/2011	85,13
JUI8177	R001896039	7455-0	01/12/2011	85,13
JXU6063	P001381883	5550-0	06/12/2011	85,13
JZE9942	L000273310	7455-0	11/12/2011	85,13
JZY6164	L000272962	7455-0	09/12/2011	85,13
KCS7281	P001337065	5452-1	05/12/2011	127,69
KDV1348	R001901867	7455-0	06/12/2011	85,13
KFE9603	R001903541	7455-0	06/12/2011	85,13
KFM0205	R001899553	7455-0	03/12/2011	85,13
KFP6944	P001371796	5460-0	07/12/2011	85,13
KFS1527	P001372542	5720-0	13/12/2011	127,69
KFS8543	R001905100	7455-0	08/12/2011	85,13
KFW5234	R001900100	7455-0	04/12/2011	85,13
KGA2696	R001900172	7463-0	04/12/2011	127,69
KGA2696	R001902614	7455-0	06/12/2011	85,13
KGC9916	L000272479	7455-0	05/12/2011	85,13
KGH3583	R001899880	7455-0	04/12/2011	85,13
KGM4910	R001906535	7455-0	08/12/2011	85,13
KGO4575	R001903231	7455-0	06/12/2011	85,13
KGO7029	R001900797	7455-0	04/12/2011	85,13
KGW3876	R001899688	7455-0	03/12/2011	85,13
KGZ0961	P001390222	7366-2	11/12/2011	85,13
KH29710	R001907387	7455-0	10/12/2011	85,13
KHE7383	R001906226	7463-0	08/12/2011	127,69
KHJ2992	R001901698	7455-0	05/12/2011	85,13
KHJ2992	R001901778	7455-0	05/12/2011	85,13
KHJ2992	R001901798	7455-0	06/12/2011	85,13
KHJ2992	R001901813	7455-0	05/12/2011	85,13
KHL5977	P001342512	5452-7	09/12/2011	127,69
KHM1930	R001902148	7455-0	07/12/2011	85,13
KHN1222	R001901183	7455-0	04/12/2011	85,13
KHO9521	R001900926	7455-0	04/12/2011	85,13
KHY7061	R001906592	7455-0	10/12/2011	85,13
KHZ6379	R001890781	7455-0	28/11/2011	85,13
KHZ7824	R001905656	7455-0	08/12/2011	85,13
KIN2298	R001901089	7455-0	04/12/2011	85,13
KIP7136	R001900821	7463-0	03/12/2011	127,69
KIP8965	R001902488	7455-0	06/12/2011	85,13
KIQ9415	L000273251	7463-0	10/12/2011	127,69
KIS1763	R001907104	7455-0	10/12/2011	85,13
KIY2165	L000272544	7455-0	06/12/2011	85,13
KJB2404	R001904932	7455-0	08/12/2011	85,13
KJD4868	P001374269	5738-0	18/12/2011	191,54
KJG2623	L000273451	7455-0	10/12/2011	85,13
KJG2623	L000273501	7455-0	11/12/2011	85,13
KJJ3801	R001905653	7455-0	08/12/2011	85,13
KJN2727	R001902611	7463-0	06/12/2011	127,69
KJO9824	R001906999	7455-0	09/12/2011	85,13
KJQ2668	R001897888	7455-0	03/12/2011	85,13
KJV8260	R001908288	7455-0	10/12/2011	85,13
KJX2060	P001393542	5452-1	12/12/2011	127,69
KJY8841	R001906048	7455-0	08/12/2011	85,13
KKJ7999	R001889508	7455-0	28/11/2011	85,13
KKK9920	R001900893	7455-0	04/12/2011	85,13
KKO3803	R001907360	7455-0	13/12/2011	85,13
KKP3981	R001901594	7455-0	04/12/2011	85,13
KKP4553	R001900757	7455-0	04/12/2011	85,13
KKV3141	R001904441	7463-0	09/12/2011	127,69
KKV3141	R001903989	7455-0	09/12/2011	85,13
KKW1954	R001900031	7455-0	03/12/2011	85,13
KKW4245	R001903356	7455-0	05/12/2011	85,13
KKX6303	R001905762	7455-0	08/12/2011	85,13
KLAS992	R001900775	7455-0		

PLACA	AIT	INFRACAO	DATA	VALOR
MFV6672	R001908899	7455-0	10/12/2011	85,13
MGQ0451	R001907222	7455-0	10/12/2011	85,13
MGZ1233	R001896306	7455-0	03/12/2011	85,13
MHW3920	R001899610	7455-0	04/12/2011	85,13
MHW3920	R001907793	7463-0	10/12/2011	127,69
MJE2274	L000273408	7455-0	11/12/2011	85,13
MJE3374	P001892594	5550-0	07/12/2011	85,13
MJJ5222	R001904566	7455-0	07/12/2011	85,13
MNC4479	R001899421	7455-0	03/12/2011	85,13
MNR7760	L000272602	7455-0	07/12/2011	85,13
MOM0865	R001900727	7463-0	04/12/2011	127,69
MOS2900	R001901065	7455-0	04/12/2011	85,13
MOS9430	R001906467	7455-0	08/12/2011	85,13
MOV9888	R001899227	7455-0	02/12/2011	85,13
MOW5846	R001902717	7455-0	06/12/2011	85,13
MP15973	R001899663	7455-0	04/12/2011	85,13
MPP5876	L000273157	7455-0	10/12/2011	85,13
MPU2244	R001904850	7455-0	07/12/2011	85,13
MPV9758	R001902947	7455-0	06/12/2011	85,13
MQF4359	R001900040	7463-0	04/12/2011	127,69
MQM2035	R001900400	7455-0	04/12/2011	85,13
MQM7661	L000273416	7455-0	11/12/2011	85,13
MQN9190	R001904535	7455-0	09/12/2011	85,13
MQP3827	P001390483	5185-1	03/12/2011	127,69
MQP3827	P001390484	7366-2	03/12/2011	85,13
MQX2170	R001901846	7455-0	05/12/2011	85,13
MRD6574	R001900967	7455-0	04/12/2011	85,13
MRE0102	R001904224	7455-0	08/12/2011	85,13
MRS0600	R001908455	7455-0	09/12/2011	85,13
MRZ0789	R001898479	7455-0	03/12/2011	85,13
MSA3802	R001907283	7455-0	10/12/2011	85,13
MSC4860	R001907031	7455-0	10/12/2011	85,13
MSL8045	R001899902	7455-0	03/12/2011	85,13
MSQS130	R001903421	7455-0	05/12/2011	85,13
MSQ8892	R001900737	7455-0	04/12/2011	85,13
MSQ8892	R001899469	7455-0	04/12/2011	85,13
MSS6762	R001907192	7455-0	09/12/2011	85,13
MS78035	L000273682	7455-0	11/12/2011	85,13
MSU1278	P001392228	5487-0	08/12/2011	127,69
MSY6996	L000273127	7455-0	09/12/2011	85,13
MTC9192	R001901266	7455-0	03/12/2011	85,13
MTQ6981	R001900646	7455-0	03/12/2011	85,13
MTV6953	R001905085	7455-0	08/12/2011	85,13
MTX4140	P001392693	5568-0	08/12/2011	127,69
MUE3746	P001384254	5509-0	07/12/2011	85,13
MUF7041	R001907084	7455-0	09/12/2011	85,13
MUG9191	R001908158	7455-0	09/12/2011	85,13
MUL0357	P001343835	6041-2	09/12/2011	127,69
MUM6272	R001908049	7455-0	09/12/2011	85,13
MUO9472	P001287505	5479-0	12/12/2011	85,13
MUW7302	P001379999	5550-0	12/12/2011	85,13
MUW8242	R001908304	7455-0	10/12/2011	85,13
MUW8592	P001392890	7366-2	14/12/2011	85,13
MUW8652	L000272778	7455-0	07/12/2011	85,13
MVB7410	R001899459	7455-0	04/12/2011	85,13
MVF5120	R001908194	7455-0	10/12/2011	85,13
MVH3044	R001901785	7455-0	05/12/2011	85,13
MVH7818	P001401044	7366-2	14/12/2011	85,13
MVJ1880	P001394082	7366-2	09/12/2011	85,13
MVP2562	P001384270	5452-2	12/12/2011	127,69
MVP2562	P001384733	5509-0	09/12/2011	85,13
MVY3362	R001902716	7463-0	06/12/2011	127,69
MWA4974	R001903417	7455-0	05/12/2011	85,13
MWB0113	R001901362	7455-0	04/12/2011	85,13
MWB0383	P001390286	5452-1	13/12/2011	127,69
MWB2788	R001903338	7455-0	07/12/2011	85,13
MWJ0722	R001900634	7455-0	04/12/2011	85,13
MWJ1111	R001903661	7455-0	06/12/2011	85,13
MWP4111	P001379983	5550-0	09/12/2011	85,13
MWQ3430	L000272864	7455-0	08/12/2011	85,13
MXD9543	R001904744	7455-0	08/12/2011	85,13
MXU5275	P001390226	5452-2	12/12/2011	127,69
MYQ9023	R001904784	7455-0	08/12/2011	85,13
MYX7603	L000272819	7455-0	07/12/2011	85,13
MYY5290	R001899755	7455-0	04/12/2011	85,13
MZW7734	P001366536	5452-1	11/12/2011	127,69
NAL5341	L000272868	7455-0	09/12/2011	85,13
NAL5341	L000272470	7455-0	08/12/2011	85,13
NAL5341	L000273196	7455-0	10/12/2011	85,13
NAL5341	R001907030	7455-0	10/12/2011	85,13
NAL0454	R001903961	7455-0	08/12/2011	85,13
NCX1568	P001374291	7366-2	12/12/2011	85,13
NEC7683	R001897507	7455-0	02/12/2011	85,13
NEI3932	P001384887	5568-0	12/12/2011	127,69
NFJ2020	R001903278	7455-0	05/12/2011	85,13
NGB2040	R001900549	7455-0	04/12/2011	85,13
NGL9017	P001375398	5452-1	08/12/2011	127,69
NHA6066	P001366790	5550-0	09/12/2011	85,13
NHH8363	R001901262	7455-0	03/12/2011	85,13
NHW2914	L000273126	7455-0	09/12/2011	85,13
NKE6073	P001384759	5568-0	09/12/2011	127,69
NKF8998	R001897766	7455-0	02/12/2011	85,13
NKL4963	P001373460	5568-0	09/12/2011	127,69

PLACA	AIT	INFRACAO	DATA	VALOR
NKP8517	P001379981	5550-0	09/12/2011	85,13
NKX9408	R001896825	7455-0	03/12/2011	85,13
NLF1154	R001902972	7455-0	06/12/2011	85,13
NLP7774	R001903479	7455-0	06/12/2011	85,13
NLW7026	L000273715	7455-0	11/12/2011	85,13
NLX3058	R001899301	7455-0	03/12/2011	85,13
NLZ3322	R001904943	7455-0	08/12/2011	85,13
NLZ9862	R001901893	7455-0	06/12/2011	85,13
NMB0880	R001900556	7455-0	04/12/2011	85,13
NMB5153	L000273698	7455-0	11/12/2011	85,13
NMB8342	R001902346	7455-0	05/12/2011	85,13
NMC2239	R001897875	7455-0	03/12/2011	85,13
NMD3582	R001907937	7455-0	10/12/2011	85,13
NMK1125	R001901428	7455-0	04/12/2011	85,13
NMN2911	R001904180	7455-0	08/12/2011	85,13
NMU1362	R001905595	7455-0	08/12/2011	85,13
NMU1362	R001908422	7455-0	09/12/2011	85,13
NNJ4736	R001902037	7455-0	06/12/2011	85,13
NNU6031	R001904194	7455-0	08/12/2011	85,13
NNV8951	P001392668	6050-1	17/12/2011	191,54
NOJ4606	P001213022	5452-1	16/12/2011	127,69
NPT5275	R001901477	7455-0	04/12/2011	85,13
NPV5909	R001891451	7455-0	30/11/2011	85,13
NQA3188	P001394132	5487-0	15/12/2011	127,69
NQB1179	R001899756	7455-0	28/11/2011	85,13
NQC7057	R001901557	7455-0	04/12/2011	85,13
NRF8051	R001902617	7455-0	06/12/2011	85,13
NSN1550	R001901674	7455-0	05/12/2011	85,13
NSN1550	R001901200	7455-0	04/12/2011	85,13
NSP3277	P001399340	7366-2	14/12/2011	85,13
NSR0492	R001901402	7455-0	04/12/2011	85,13
NSX8423	R001901206	7455-0	04/12/2011	85,13
NSX8423	L000273459	7455-0	10/12/2011	85,13
NTC9274	R001907262	7455-0	09/12/2011	85,13
NTD0002	P001372850	5550-0	09/12/2011	85,13
NTD0240	P001392138	5991-0	15/12/2011	191,54
NTD0539	R001899923	7455-0	04/12/2011	85,13
NTD0707	L000272755	7455-0	07/12/2011	85,13
NTD0760	R001901185	7455-0	04/12/2011	85,13
NTD0891	R001906494	7455-0	08/12/2011	85,13
NTD0938	R001896774	7455-0	05/12/2011	85,13
NTD1226	L000273130	7455-0	09/12/2011	85,13
NTD1401	R001908320	7455-0	10/12/2011	85,13
NTD1543	L000273403	7455-0	11/12/2011	85,13
NTD1574	P001393475	6050-1	13/12/2011	191,54
NTD1754	R001905434	7455-0	07/12/2011	85,13
NTD1754	R001908368	7455-0	10/12/2011	85,13
NTD1911	R001904967	7455-0	08/12/2011	85,13
NTD1941	R001908618	7455-0	09/12/2011	85,13
NTD1942	L000273340	7455-0	11/12/2011	85,13
NTD2642	R001906490	7455-0	08/12/2011	85,13
NTD3174	P001368769	5185-1	08/12/2011	127,69
NTD3520	R001909297	7455-0	10/12/2011	85,13
NTD3692	R001905342	7455-0	07/12/2011	85,13
NTD4451	R001908803	7455-0	10/12/2011	85,13
NTD4538	R001899171	7455-0	05/12/2011	85,13
NTD4621	R001899826	7455-0	04/12/2011	85,13
NTD4716	R001902310	7455-0	06/12/2011	85,13
NTD4812	R001903697	7455-0	07/12/2011	85,13
NTD4971	R001905045	7455-0	08/12/2011	85,13
NTD5222	P001399424	7366-2	14/12/2011	85,13
NTD5460	R001902786	7455-0	05/12/2011	85,13
NTD5801	R001906488	7455-0	08/12/2011	85,13
NTD5913	L000273593	7455-0	11/12/2011	85,13
NTD6060	R001902766	7455-0	07/12/2011	85,13
NTD6084	R001900421	7455-0	04/12/2011	85,13
NTD6193	R001906148	7455-0	08/12/2011	85,13
NTD6268	R001899739	7455-0	04/12/2011	85,13
NTD6471	P001400353	7366-2	14/12/2011	85,13
NTD6511	P001392883	7366-2	14/12/2011	85,13
NTD6802	R001907794	7455-0	10/12/2011	85,13
NTD6927	R001900681	7455-0	04/12/2011	85,13
NTD6942	R001908113	7455-0	09/12/2011	85,13
NTD7006	R001902743	7455-0	06/12/2011	85,13
NTD7071	R001902277	7455-0	05/12/2011	85,13
NTD7071	R001901758	7463-0	05/12/2011	127,69
NTD7130	R001906566	7455-0	09/12/2011	85,13
NTD7458	R001901315	7455-0	04/12/2011	85,13
NTD7898	R001902910	7455-0	05/12/2011	85,13
NTD7953	R001904548	7455-0	07/12/2011	85,13
NTD8130	P001352726	7366-2	13/12/2011	85,13
NTD8148	P001384755	5452-1	09/12/2011	127,69
NTD8400	R001905740	7455-0	08/12/2011	85,13
NTD8472	R001905753	7455-0	08/12/2011	85,13
NTD8961	R001900488	7455-0	04/12/2011	85,13
NTD8982	R001906409	7455-0	07/12/2011	85,13
NTD9061	R001905972	7455-0	07/12/2011	85,13
NTD9070	R001903061	7455-0	06/12/2011	85,13
NTD9167	R001901021	7455-0	04/12/2011	85,13
NTD9276	R001903139	7455-0		

PLACA	AIT	INFRACAO	DATA	VALOR
NTF6020	R001907191	7455-0	09/12/2011	85,13
NTF6194	L000273590	7455-0	11/12/2011	85,13
NTF6292	L000273075	7455-0	08/12/2011	85,13
NTF6578	L000272693	7455-0	06/12/2011	85,13
NTF6692	R001905884	7455-0	07/12/2011	85,13
NTF6777	P001342505	5452-1	09/12/2011	127,69
NTF7052	R001903268	7455-0	05/12/2011	85,13
NTF7172	R001904949	7455-0	08/12/2011	85,13
NTF7328	P001374138	5800-0	05/12/2011	127,69
NTF7832	R001909196	7455-0	09/12/2011	85,13
NTF7872	P001374271	5738-0	18/12/2011	191,54
NTF7962	R001902434	7455-0	06/12/2011	85,13
NTF8004	R001908380	7455-0	10/12/2011	85,13
NTF8099	R001899974	7455-0	03/12/2011	85,13
NTF8146	P001396577	5550-0	12/12/2011	85,13
NTF8273	R001908436	7455-0	09/12/2011	85,13
NTF8599	R001897804	7455-0	03/12/2011	85,13
NTF8715	R001900714	7463-0	03/12/2011	127,69
NTF8828	R001896006	7455-0	10/12/2011	85,13
NTF9253	P001393081	6041-2	14/12/2011	127,69
NTF9275	R001901558	7455-0	04/12/2011	85,13
NTF9312	R001904201	7455-0	08/12/2011	85,13
NTF9950	R001902652	7455-0	06/12/2011	85,13
NTF9983	R001908230	7455-0	10/12/2011	85,13
NTG0229	P001396528	7366-2	09/12/2011	85,13
NTG0675	L000273427	7455-0	11/12/2011	85,13
NTG0698	R001898046	7455-0	02/12/2011	85,13
NTG0933	R001909024	7455-0	10/12/2011	85,13
NTG0962	R001904666	7455-0	08/12/2011	85,13
NTG1356	P001397347	5452-1	09/12/2011	127,69
NTG1391	R001902727	7455-0	06/12/2011	85,13
NTG1633	R001904905	7455-0	08/12/2011	85,13
NTG1691	R001906496	7463-0	08/12/2011	127,69
NTG1972	R001906351	7455-0	07/12/2011	85,13
NTG2109	P001399447	5452-1	14/12/2011	127,69
NTG2120	L000273484	7455-0	11/12/2011	85,13
NTG2131	P001373479	5541-1	12/12/2011	53,21
NTG2368	P001399511	5541-2	12/12/2011	53,21
NTG2373	R001906299	7455-0	08/12/2011	85,13
NTG2373	R001901244	7455-0	03/12/2011	85,13
NTG2623	R001905946	7455-0	07/12/2011	85,13
NTG2645	R001902348	7455-0	05/12/2011	85,13
NTG2730	P001393320	7366-2	13/12/2011	85,13
NTG2968	R001900398	7455-0	04/12/2011	85,13
NTG3122	R001909002	7455-0	10/12/2011	85,13
NTG3123	P001380693	5550-0	23/11/2011	85,13
NTG3163	R001901074	7455-0	04/12/2011	85,13
NTG3300	R001907743	7455-0	09/12/2011	85,13
NTG3363	R001903254	7455-0	06/12/2011	85,13
NTG3502	R001902820	7455-0	05/12/2011	85,13
NTG3523	R001907028	7455-0	09/12/2011	85,13
NTG3634	P001384734	5568-0	09/12/2011	127,69
NTG3838	P001392201	7366-2	01/12/2011	85,13
NTG3838	P001392202	5185-1	01/12/2011	127,69
NTG4352	R001906471	7455-0	08/12/2011	85,13
NTG4771	R001903495	7455-0	06/12/2011	85,13
NTG4989	R001897606	7455-0	03/12/2011	85,13
NTG4999	R001896839	7455-0	03/12/2011	85,13
NTG5380	R001908698	7455-0	09/12/2011	85,13
NTG5992	R001902761	7455-0	07/12/2011	85,13
NTG6160	R001902563	7455-0	05/12/2011	85,13
NTG6347	R001895911	7455-0	02/12/2011	85,13
NTG6806	P001393228	7366-2	07/12/2011	85,13
NTG7193	R001904360	7455-0	08/12/2011	85,13
NTG7284	R001902008	7455-0	05/12/2011	85,13
NTG7402	P001383142	6041-2	30/11/2011	127,69
NTG7438	P001383827	7366-2	15/12/2011	85,13
NTG7658	R001901624	7455-0	04/12/2011	85,13
NTG7936	R001903191	7455-0	05/12/2011	85,13
NTG7993	R001908929	7455-0	10/12/2011	85,13
NTG8061	R001899900	7455-0	04/12/2011	85,13
NTG8169	R001898092	7455-0	03/12/2011	85,13
NTG8317	R001900837	7455-0	03/12/2011	85,13
NTG8652	R001906597	7455-0	09/12/2011	85,13
NTG8683	R001907583	7455-0	10/12/2011	85,13
NTG8818	R001902435	7455-0	06/12/2011	85,13
NTG8916	R001900482	7455-0	04/12/2011	85,13
NTG8916	R001901335	7455-0	04/12/2011	85,13
NTG9128	R001896093	7455-0	02/12/2011	85,13
NTG9174	P001392066	5568-0	13/12/2011	127,69
NTG9280	R001901164	7455-0	04/12/2011	85,13
NTG9280	R001900858	7455-0	03/12/2011	85,13
NTG9346	L000273287	7455-0	11/12/2011	85,13
NTG9653	R001903526	7455-0	06/12/2011	85,13
NTG9732	R001904135	7455-0	08/12/2011	85,13
NTG9760	R001900761	7455-0	04/12/2011	85,13
NTG9805	R001899705	7455-0	03/12/2011	85,13
NTG9980	P001392713	5550-0	09/12/2011	85,13
NTH0039	R001899191	7455-0	05/12/2011	85,13
NTH0303	R001901625	7455-0	04/12/2011	85,13
NTH0632	R001908409	7455-0	09/12/2011	85,13
NTH1187	R001901188	7455-0	04/12/2011	85,13
NTH1357	R001900093	7455-0	03/12/2011	85,13

PLACA	AIT	INFRACAO	DATA	VALOR
NTH1721	R001905098	7455-0	08/12/2011	85,13
NTH1828	R001896379	7455-0	03/12/2011	85,13
NTH1828	R001896407	7455-0	03/12/2011	85,13
NTH1836	R001900719	7455-0	03/12/2011	85,13
NTH2010	R001901359	7455-0	04/12/2011	85,13
NTH2422	R001904909	7455-0	08/12/2011	85,13
NTH2564	R001904142	7455-0	09/12/2011	85,13
NTH3257	R001903345	7463-0	05/12/2011	127,69
NTH3257	L000273429	7455-0	11/12/2011	85,13
NTH3769	R001898152	7455-0	05/12/2011	85,13
NTH4503	R001900492	7455-0	03/12/2011	85,13
NTH4627	R001901037	7455-0	04/12/2011	85,13
NTH4717	R001900713	7455-0	03/12/2011	85,13
NTH4918	R001897074	7455-0	02/12/2011	85,13
NTH5102	R001905780	7455-0	08/12/2011	85,13
NTH5148	R001902160	7455-0	05/12/2011	85,13
NTH5235	P001394092	5568-0	12/12/2011	127,69
NTH5298	P001366799	5541-1	10/12/2011	53,21
NTH5400	R001900527	7455-0	04/12/2011	85,13
NTH5466	R001901374	7455-0	04/12/2011	85,13
NTH5772	R001903524	7455-0	06/12/2011	85,13
NTH5868	R001903285	7455-0	05/12/2011	85,13
NTH5891	R001900699	7455-0	04/12/2011	85,13
NTH5914	R001904586	7455-0	07/12/2011	85,13
NTH5943	R001906669	7455-0	09/12/2011	85,13
NTH6117	R001895923	7455-0	01/12/2011	85,13
NTH6146	R001899899	7455-0	04/12/2011	85,13
NTH6196	L000272757	7455-0	07/12/2011	85,13
NTH6244	R001906044	7455-0	08/12/2011	85,13
NTH6249	R001897815	7455-0	03/12/2011	85,13
NTH6263	R001907445	7455-0	11/12/2011	85,13
NTH6481	R001900538	7455-0	04/12/2011	85,13
NTH6563	R001905447	7455-0	07/12/2011	85,13
NTH6563	R001903005	7455-0	06/12/2011	85,13
NTH6587	P001373467	5568-0	12/12/2011	127,69
NTH6730	R001907580	7455-0	10/12/2011	85,13
NTH6819	R001899905	7455-0	04/12/2011	85,13
NTH7203	P001393122	7366-2	14/12/2011	85,13
NTH7528	L000273597	7455-0	10/12/2011	85,13
NTH7730	R001909284	7455-0	10/12/2011	85,13
NTH7851	L000273364	7455-0	10/12/2011	85,13
NTH7955	P001395067	5550-0	13/12/2011	85,13
NTH7983	R001904490	7455-0	08/12/2011	85,13
NTH7983	R001907860	7455-0	09/12/2011	85,13
NTH8012	R001905910	7463-0	07/12/2011	127,69
NTH8166	L000273686	7455-0	11/12/2011	85,13
NTH8843	L000273029	7455-0	09/12/2011	85,13
NTH8843	R001899471	7455-0	04/12/2011	85,13
NTH9051	P001399505	5541-2	09/12/2011	53,21
NTH9257	R001900388	7455-0	04/12/2011	85,13
NTH9465	R001900088	7455-0	04/12/2011	85,13
NTH9468	R001899818	7455-0	04/12/2011	85,13
NTH9507	P001380590	5452-1	07/12/2011	127,69
NTH9623	P001393187	7366-2	14/12/2011	85,13
NTH9813	R001903323	7455-0	06/12/2011	85,13
NTH9944	R001902251	7455-0	07/12/2011	85,13
NTI0076	R001903286	7455-0	05/12/2011	85,13
NTI0443	R001904126	7455-0	07/12/2011	85,13
NTI0443	R001907303	7455-0	10/12/2011	85,13
NTI1308	R001902022	7455-0	07/12/2011	85,13
NTI1350	R001908636	7455-0	09/12/2011	85,13
NTI1524	R001902305	7455-0	05/12/2011	85,13
NTI1642	P001399446	5460-0	09/12/2011	85,13
NTI2140	P001393261	7366-2	10/12/2011	85,13
NTI2208	P001395123	5452-1	03/12/2011	127,69
NTI2419	P001393135	7366-2	14/12/2011	85,13
NTI2767	R001900272	7463-0	04/12/2011	127,69
NTI2953	R001902834	7455-0	05/12/2011	85,13
NTI2963	R001901677	7455-0	05/12/2011	85,13
NTI2963	R001905908	7455-0	07/12/2011	85,13
NTI3080	R001906858	7455-0	10/12/2011	85,13
NTI4090	R001906065	7455-0	08/12/2011	85,13
NTI4321	R001905995	7455-0	07/12/2011	85,13
NTI4362	R001903603	7455-0	06/12/2011	85,13
NTI4778	P001392050	5550-0	07/12/2011	85,13
NTI4801	L000273333	7463-0	11/12/2011	127,69
NTI4827	P001390836	7366-2	12/12/2011	85,13
NTI5180	R001908589	7455-0	10/12/2011	85,13
NTI5841	R001900249	7455-0	04/12/2011	85,13
NTI6104	L000272978	7455-0	09/12/2011	85,13
NTI6104	R001903730	7455-0	07/12/2011	85,13
NTI6327	R001902785	7455-0	05/12/2011	85,13
NTI6446	R001902939	7455-0	06/12/2011	85,13
NTI6480	R001903392	7455-0	05/12/2011	85,13
NTI6862	R001905268	7455-0	08/12/2011	85,13
NTI6875	R001902569	7455-0	05/12/2011	85,13
NTI7293	R001908448	7455-0	09/12/2011	85,13
NTI7312	R001900766	7455-0	04/12/2011	85,13
NTI7351	R001903728	7455-0	07/12/2011	85,13
NTI7720	R001907846	7455-0	09/12/2011	

PLACA	AIT	INFRACAO	DATA	VALOR
NTK4069	P001393202	7366-2	05/12/2011	85,13
NTK4302	R001900817	7455-0	03/12/2011	85,13
NTK4324	R001904981	7455-0	07/12/2011	85,13
NTK4370	P001401004	5568-0	14/12/2011	127,69
NTK4474	L000272574	7455-0	07/12/2011	85,13
NTK4490	R001904422	7463-0	08/12/2011	127,69
NTK4490	R001901797	7455-0	05/12/2011	85,13
NTK4690	R001906057	7455-0	08/12/2011	85,13
NTK4717	R001900907	7455-0	04/12/2011	85,13
NTK5579	R001898020	7455-0	05/12/2011	85,13
NTK5704	R001904055	7463-0	08/12/2011	127,69
NTK6063	R001907686	7455-0	09/12/2011	85,13
NTK6315	P001399407	7366-2	12/12/2011	85,13
NTK6567	P001373472	5568-0	12/12/2011	127,69
NTK7308	R001898300	7455-0	02/12/2011	85,13
NTK7475	R001900491	7463-0	03/12/2011	127,69
NTK7724	R001904302	7463-0	09/12/2011	127,69
NTK7915	R001900793	7455-0	04/12/2011	85,13
NTK8081	R001907165	7455-0	13/12/2011	85,13
NTK8203	L000272481	7455-0	06/12/2011	85,13
NTK8862	L000272936	7455-0	08/12/2011	85,13
NTK9118	R001902170	7455-0	06/12/2011	85,13
NTK9128	P001385082	5738-0	10/12/2011	191,54
NTK9340	R001909265	7455-0	10/12/2011	85,13
NTK9376	P001382339	5568-0	02/12/2011	127,69
NTK9389	R001900520	7455-0	04/12/2011	85,13
NTK9560	R001900662	7455-0	04/12/2011	85,13
NTK9944	R001902776	7455-0	07/12/2011	85,13
NTL0102	R001903339	7455-0	07/12/2011	85,13
NTL0113	R001908547	7455-0	09/12/2011	85,13
NTL0758	R001900501	7455-0	04/12/2011	85,13
NTL0801	R001900055	7455-0	04/12/2011	85,13
NTL0824	R001903720	7455-0	07/12/2011	85,13
NTL0931	R001900356	7455-0	04/12/2011	85,13
NTL0995	R001900972	7455-0	04/12/2011	85,13
NTL1071	L000272593	7455-0	06/12/2011	85,13
NTL1176	P001390819	6041-2	07/12/2011	127,69
NTL1553	R001902389	7455-0	06/12/2011	85,13
NTL2322	R001908021	7455-0	09/12/2011	85,13
NTL2581	R001901454	7455-0	04/12/2011	85,13
NTL2722	P001380380	6041-2	14/12/2011	127,69
NTL2769	R001891154	7455-0	29/11/2011	85,13
NTL2834	R001904957	7455-0	08/12/2011	85,13
NTL2922	L000273109	7455-0	08/12/2011	85,13
NTL3343	R001907446	7455-0	13/12/2011	85,13
NTL3943	P001384731	5380-0	09/12/2011	85,13
NTL4014	P001384519	7366-2	12/12/2011	85,13
NTL4014	P001393175	7366-2	13/12/2011	85,13
NTL4090	R001904615	7455-0	08/12/2011	85,13
NTL4682	P001393258	5185-1	10/12/2011	127,69
NTL4868	R001900667	7455-0	04/12/2011	85,13
NTL4927	R001902064	7463-0	05/12/2011	127,69
NTL5109	R001898678	7455-0	03/12/2011	85,13
NTL5289	R001891524	7455-0	30/11/2011	85,13
NTL5318	R001897167	7455-0	02/12/2011	85,13
NTL5483	P001372600	7366-2	13/12/2011	85,13
NTL5698	R001899987	7455-0	04/12/2011	85,13
NTL6432	P001367376	7366-2	12/12/2011	85,13
NTL6682	R001903291	7455-0	06/12/2011	85,13
NTL6803	R001902519	7455-0	05/12/2011	85,13
NTL7234	P001397229	7366-2	09/12/2011	85,13
NTL7459	R001898147	7455-0	05/12/2011	85,13
NTL7632	R001901087	7455-0	04/12/2011	85,13
NTL7655	R001899723	7463-0	04/12/2011	127,69
NTL7694	R001905566	7455-0	08/12/2011	85,13
NTL7824	R001900185	7455-0	04/12/2011	85,13
NTL7836	P001384908	5550-0	13/12/2011	85,13
NTL7875	P001376671	7366-2	12/12/2011	85,13
NTL7875	P001376672	5860-0	12/12/2011	85,13
NTL7963	R001908425	7455-0	09/12/2011	85,13
NTL8013	L000273725	7455-0	10/12/2011	85,13
NTL8175	R001902238	7455-0	05/12/2011	85,13
NTL8285	R001902081	7455-0	07/12/2011	85,13
NTL8347	P001382347	5452-1	03/12/2011	127,69
NTL8355	R001901998	7455-0	06/12/2011	85,13
NTL8617	R001901418	7455-0	04/12/2011	85,13
NTL8808	L000273242	7455-0	12/12/2011	85,13
NTL8827	P001373863	5185-1	11/12/2011	127,69
NTL9420	R001901912	7455-0	07/12/2011	85,13
NTL9953	L000273560	7463-0	10/12/2011	127,69
NTM0017	R001900984	7455-0	04/12/2011	85,13
NTM0262	L000273053	7455-0	09/12/2011	85,13
NTM0644	P001393262	5185-1	10/12/2011	127,69
NTM0794	P001393136	7366-2	14/12/2011	85,13
NTM0839	R001899087	7455-0	03/12/2011	85,13
NTM0874	R001902383	7455-0	06/12/2011	85,13
NTM0931	P001373469	5568-0	12/12/2011	127,69
NTM1352	R001902532	7463-0	06/12/2011	127,69
NTM1364	R001902471	7455-0	05/12/2011	85,13
NTM1449	P001399412	5819-6	13/12/2011	574,61
NTM1798	R001896481	7455-0	03/12/2011	85,13
NTM2560	P001393192	5550-0	14/12/2011	85,13
NTM2742	R001909179	7455-0	09/12/2011	85,13

PLACA	AIT	INFRACAO	DATA	VALOR
NTM2850	R001908268	7455-0	10/12/2011	85,13
NTM2851	P001384275	5517-1	12/12/2011	127,69
NTM3187	P001359199	7366-2	09/12/2011	85,13
NTM3194	R001905262	7455-0	07/12/2011	85,13
NTM3844	P001392292	7366-2	07/12/2011	85,13
NTM3974	R001906095	7455-0	08/12/2011	85,13
NTM4274	R001902420	7455-0	06/12/2011	85,13
NTM4373	P001384843	5568-0	12/12/2011	127,69
NTM4547	P001366535	5452-1	11/12/2011	127,69
NTM4804	R001905096	7455-0	08/12/2011	85,13
NTM5062	R001903252	7455-0	06/12/2011	85,13
NTM5743	R001905381	7455-0	07/12/2011	85,13
NTM5886	P001394121	5517-1	15/12/2011	127,69
NTM6210	R001908946	7455-0	10/12/2011	85,13
NTM6402	L000273506	7455-0	10/12/2011	85,13
NTM7283	R001906223	7455-0	08/12/2011	85,13
NTM7377	R001896199	7455-0	01/12/2011	85,13
NTM7790	R001902724	7455-0	06/12/2011	85,13
NTM7846	P001380411	7366-2	25/11/2011	85,13
NTM8601	R001908896	7455-0	10/12/2011	85,13
NTM8810	R001904920	7455-0	07/12/2011	85,13
NTM8849	R001900510	7455-0	03/12/2011	85,13
NTM9012	R001908266	7455-0	10/12/2011	85,13
NTM9130	R001900077	7463-0	04/12/2011	127,69
NTM9371	R001903035	7455-0	06/12/2011	85,13
NTM9858	R001898776	7455-0	03/12/2011	85,13
NTN0001	P001394084	7366-2	09/12/2011	85,13
NTN0041	R001906495	7455-0	08/12/2011	85,13
NTN0676	R001901168	7455-0	04/12/2011	85,13
NTN0844	R001901582	7463-0	04/12/2011	127,69
NTN0884	P001392590	5738-0	15/12/2011	191,54
NTN0980	R001908653	7455-0	09/12/2011	85,13
NTN1063	R001902576	7455-0	05/12/2011	85,13
NTN1068	R001897893	7455-0	02/12/2011	85,13
NTN1338	R001901579	7455-0	04/12/2011	85,13
NTN1365	P001342513	5452-7	09/12/2011	127,69
NTN1514	R001905192	7455-0	08/12/2011	85,13
NTN1526	R001900680	7455-0	04/12/2011	85,13
NTN2177	L000272438	7455-0	05/12/2011	85,13
NTN2214	R001902850	7455-0	05/12/2011	85,13
NTN2277	P001361623	6564-0	17/12/2011	191,54
NTN2706	P001379125	5550-0	14/12/2011	85,13
NTN2960	P001392712	5380-0	09/12/2011	85,13
NTN3528	R001898795	7455-0	03/12/2011	85,13
NTN3713	R001908135	7455-0	09/12/2011	85,13
NTN3713	R001908369	7455-0	10/12/2011	85,13
NTN4530	R001906404	7463-0	07/12/2011	127,69
NTN4745	P001384189	7153-2	12/12/2011	191,54
NTN4911	P001391220	7366-2	08/12/2011	85,13
NTN4911	R001900762	7455-0	04/12/2011	85,13
NTN4912	R001904842	7455-0	07/12/2011	85,13
NTN5008	R001899145	7455-0	05/12/2011	85,13
NTN5120	R001903430	7455-0	05/12/2011	85,13
NTN5386	R001902109	7455-0	05/12/2011	85,13
NTN5406	R001900288	7455-0	04/12/2011	85,13
NTN5421	R001900079	7455-0	04/12/2011	85,13
NTN5511	R001900085	7455-0	04/12/2011	85,13
NTN5511	R001900113	7455-0	04/12/2011	85,13
NTN6060	R001900512	7455-0	03/12/2011	85,13
NTN6231	P001392236	5185-1	14/12/2011	127,69
NTN6275	R001902605	7455-0	06/12/2011	85,13
NTN6714	R001905213	7455-0	07/12/2011	85,13
NTN6917	P001383693	5568-0	05/12/2011	127,69
NTN6937	P001373578	5541-1	12/12/2011	53,21
NTN7114	R001908256	7455-0	10/12/2011	85,13
NTN7367	R001901588	7455-0	04/12/2011	85,13
NTN7834	R001904737	7455-0	05/12/2011	85,13
NTN7929	R001899711	7455-0	29/11/2011	85,13
NTN8158	R001895824	7455-0	02/12/2011	85,13
NTN8160	L000273124	7455-0	09/12/2011	85,13
NTN8258	R001898604	7455-0	05/12/2011	85,13
NTN8286	P001392012	5550-0	13/12/2011	85,13
NTN8330	R001905525	7455-0	08/12/2011	85,13
NTN8393	R001909099	7455-0	07/12/2011	85,13
NTN8504	L000272786	7455-0	08/12/2011	85,13
NTN8553	P001390368	7366-2	06/12/2011	85,13
NTN8602	R001902137	7455-0	07/12/2011	85,13
NTN9046	P001384492	7366-2	06/12/2011	85,13
NTN9394	R001907801	7455-0	10/12/2011	85,13
NTN9610	R001899874	7455-0	04/12/2011	85,13
NTO0142	R001907495	7455-0	09/12/2011	85,13
NTO0285	P001358958	7366-2	14/12/2011	85,13
NTO0292	R001907508	7455-0	09/12/2011	85,13
NTO0310	R001901547	7455-0	04/12/2011	85,13
NTO0451	R001902980	7455-0	06/12/2011	85,13
NTO0852	R001904172	7455-0	07/12/2011	85,13
NTO0852	R001906818	7455-0	09/12/2011	85,13
NTO0852	P001391255	5550-0	10/12/2011	85,13
NTO0852	L000272816	7455-0	06/12/2011	85,13
NTO0852				

PLACA	AIT	INFRACAO	DATA	VALOR
NTP5511	P001390246	7366-2	09/12/2011	85,13
NTP5873	R001899738	7455-0	04/12/2011	85,13
NTP6036	R001900065	7455-0	04/12/2011	85,13
NTP6207	L000273690	7455-0	11/12/2011	85,13
NTP6210	R001905669	7455-0	08/12/2011	85,13
NTP6565	R001901350	7455-0	04/12/2011	85,13
NTP6875	R001900142	7455-0	04/12/2011	85,13
NTP7066	P001372719	7366-2	14/12/2011	85,13
NTP7217	R001896509	7455-0	03/12/2011	85,13
NTP7223	P001366484	5452-1	09/12/2011	127,69
NTP7314	R001903437	7455-0	05/12/2011	85,13
NTP7381	R001903305	7455-0	06/12/2011	85,13
NTP7406	P001392008	5550-0	13/12/2011	85,13
NTP7462	R001899790	7455-0	04/12/2011	85,13
NTP7623	R001904688	7455-0	08/12/2011	85,13
NTP7624	R001902066	7455-0	06/12/2011	85,13
NTP8032	R001906550	7455-0	08/12/2011	85,13
NTP8092	R001902946	7455-0	06/12/2011	85,13
NTP8092	R001908293	7463-0	10/12/2011	127,69
NTP8224	R001900293	7455-0	04/12/2011	85,13
NTP8254	R001901929	7455-0	05/12/2011	85,13
NTP8322	R001903890	7463-0	06/12/2011	127,69
NTP8334	L000273261	7455-0	10/12/2011	85,13
NTP8668	L000272541	7455-0	06/12/2011	85,13
NTP9507	R001900373	7455-0	04/12/2011	85,13
NTP9671	R001909122	7455-0	09/12/2011	85,13
NTP9857	P001394131	5380-0	15/12/2011	85,13
NTQ0201	R001902299	7455-0	05/12/2011	85,13
NTQ0206	R001901234	7455-0	03/12/2011	85,13
NTQ0217	R001900943	7455-0	04/12/2011	85,13
NTQ0322	R001899708	7455-0	03/12/2011	85,13
NTQ0490	P001393487	5452-1	12/12/2011	127,69
NTQ0530	R001906532	7463-0	08/12/2011	127,69
NTQ0862	R001908037	7455-0	09/12/2011	85,13
NTQ0878	R001902873	7455-0	05/12/2011	85,13
NTQ0878	R001902573	7455-0	05/12/2011	85,13
NTQ1463	R001907730	7455-0	14/12/2011	85,13
NTQ1465	R001901750	7455-0	06/12/2011	85,13
NTQ1592	R001901207	7455-0	04/12/2011	85,13
NTQ1592	R001900541	7455-0	04/12/2011	85,13
NTQ1642	R001908908	7455-0	10/12/2011	85,13
NTQ1799	R001897896	7455-0	02/12/2011	85,13
NTQ1814	R001905691	7455-0	07/12/2011	85,13
NTQ1965	R001900053	7463-0	04/12/2011	127,69
NTQ2241	R001903394	7455-0	05/12/2011	85,13
NTQ2430	R001904998	7463-0	08/12/2011	127,69
NTQ2430	R001900042	7455-0	04/12/2011	85,13
NTQ2556	L000272556	7455-0	07/12/2011	85,13
NTQ2604	P001390489	7366-2	05/12/2011	85,13
NTQ2819	R001899331	7455-0	03/12/2011	85,13
NTQ2857	R001902597	7455-0	06/12/2011	85,13
NTQ3039	R001899432	7455-0	04/12/2011	85,13
NTQ3150	L000273235	7455-0	11/12/2011	85,13
NTQ3541	R001903336	7455-0	07/12/2011	85,13
NTQ3550	R001899772	7455-0	04/12/2011	85,13
NTQ3716	P001379995	5550-0	12/12/2011	85,13
NTQ3740	R001903516	7455-0	06/12/2011	85,13
NTQ3803	R001905035	7455-0	08/12/2011	85,13
NTQ4014	R001907936	7455-0	10/12/2011	85,13
NTQ4049	P001395041	5550-0	05/12/2011	85,13
NTQ4131	L000273622	7455-0	10/12/2011	85,13
NTQ4383	R001905000	7455-0	08/12/2011	85,13
NTQ4388	R001899520	7455-0	04/12/2011	85,13
NTQ4412	L000273518	7455-0	11/12/2011	85,13
NTQ4564	R001903927	7463-0	07/12/2011	127,69
NTQ5422	R001905046	7455-0	08/12/2011	85,13
NTQ5680	R001900164	7463-0	04/12/2011	127,69
NTQ5703	R001902681	7455-0	05/12/2011	85,13
NTQ5760	R001903723	7455-0	07/12/2011	85,13
NTQ5801	P001393488	5452-1	12/12/2011	127,69
NTQ5848	R001896262	7455-0	02/12/2011	85,13
NTQ5910	R001907922	7455-0	10/12/2011	85,13
NTQ6103	R001907172	7455-0	09/12/2011	85,13
NTQ6120	P001380802	5185-1	24/11/2011	127,69
NTQ6137	R001902552	7455-0	05/12/2011	85,13
NTQ6252	P001383027	7366-2	09/12/2011	85,13
NTQ6447	P001383008	5738-0	09/12/2011	191,54
NTQ6447	P001396524	5185-1	09/12/2011	127,69
NTQ6730	P001390282	5452-1	12/12/2011	127,69
NTQ6832	R001901603	7463-0	04/12/2011	127,69
NTQ6904	R001905702	7455-0	07/12/2011	85,13
NTQ6925	P001393233	7366-2	09/12/2011	85,13
NTQ7028	P001374534	5452-1	13/12/2011	127,69
NTQ7093	R001901369	7455-0	04/12/2011	85,13
NTQ7161	P001339742	5509-0	06/12/2011	85,13
NTQ7814	R001901430	7455-0	04/12/2011	85,13
NTQ7851	R001899635	7455-0	04/12/2011	85,13
NTQ7851	R001899926	7455-0	04/12/2011	85,13
NTQ7851	R001899619	7455-0	04/12/2011	85,13
NTQ7945	R001901706	7455-0	07/12/2011	85,13
NTQ8342	P001384603	5452-1	14/12/2011	127,69
NTQ8367	R001902842	7455-0	05/12/2011	85,13
NTQ8538	R001897163	7455-0	02/12/2011	85,13

PLACA	AIT	INFRACAO	DATA	VALOR
NTQ8823	R001906481	7455-0	08/12/2011	85,13
NTQ9272	R001901576	7455-0	04/12/2011	85,13
NTQ9283	R001901419	7455-0	04/12/2011	85,13
NTQ9503	R001908938	7455-0	10/12/2011	85,13
NTQ9650	R001903650	7455-0	06/12/2011	85,13
NTQ9830	R001906973	7463-0	10/12/2011	127,69
NTQ9872	R001902882	7455-0	05/12/2011	85,13
NTR0078	R001897527	7455-0	02/12/2011	85,13
NTR0078	R001898456	7455-0	03/12/2011	85,13
NTR0353	R001905516	7455-0	08/12/2011	85,13
NTR0461	P001397335	5452-1	07/12/2011	127,69
NTR0544	R001904892	7455-0	08/12/2011	85,13
NTR0912	R001905471	7455-0	07/12/2011	85,13
NTR0912	R001905745	7455-0	08/12/2011	85,13
NTR0912	R001905679	7463-0	09/12/2011	127,69
NTR0944	R001901263	7455-0	03/12/2011	85,13
NTR0947	R001900577	7455-0	03/12/2011	85,13
NTR1167	P001363893	5452-1	07/12/2011	127,69
NTR1284	R001900033	7455-0	03/12/2011	85,13
NTR1321	R001907121	7455-0	09/12/2011	85,13
NTR1596	P001349199	5738-0	14/12/2011	191,54
NTR1986	R001900289	7455-0	04/12/2011	85,13
NTR2457	R001896429	7455-0	03/12/2011	85,13
NTR2594	R001906683	7455-0	10/12/2011	85,13
NTR2840	P001393293	7366-2	10/12/2011	85,13
NTR3008	R001900673	7455-0	04/12/2011	85,13
NTR3074	R001905712	7455-0	07/12/2011	85,13
NTR3100	R001908095	7463-0	09/12/2011	127,69
NTR3252	R001905099	7455-0	08/12/2011	85,13
NTR3252	R001905199	7455-0	08/12/2011	85,13
NTR3373	R001902276	7455-0	05/12/2011	85,13
NTR3521	P001397223	7366-2	09/12/2011	85,13
NTR3594	R001901083	7455-0	04/12/2011	85,13
NTR3780	R001906920	7455-0	09/12/2011	85,13
NTR3901	R001904220	7463-0	08/12/2011	127,69
NTR3901	R001904114	7463-0	08/12/2011	127,69
NTR3972	L000273323	7455-0	11/12/2011	85,13
NTR4078	R001897391	7455-0	03/12/2011	85,13
NTR4118	P001394373	5550-0	12/12/2011	85,13
NTR4342	P001390400	7366-2	14/12/2011	85,13
NTR4669	R001898995	7455-0	03/12/2011	85,13
NTR4693	P001380593	5568-0	12/12/2011	127,69
NTR5118	R001902575	7455-0	05/12/2011	85,13
NTR5679	R001888831	7455-0	27/11/2011	85,13
NTR5698	R001897366	7455-0	03/12/2011	85,13
NTR6250	R001906381	7455-0	07/12/2011	85,13
NTR6521	P001373450	5568-0	09/12/2011	127,69
NTR6535	P001380419	7366-2	25/11/2011	85,13
NTR6572	R001899643	7455-0	04/12/2011	85,13
NTR6783	R001908796	7455-0	10/12/2011	85,13
NTR7003	L000272805	7455-0	08/12/2011	85,13
NTR7232	R001901224	7455-0	03/12/2011	85,13
NTR7611	R001904821	7455-0	09/12/2011	85,13
NTR7611	P001379111	5452-1	03/12/2011	127,69
NTR8032	R001899406	7455-0	04/12/2011	85,13
NTR8099	R001899318	7455-0	03/12/2011	85,13
NTR8151	R001899860	7463-0	04/12/2011	127,69
NTR8206	R001901227	7455-0	03/12/2011	85,13
NTR8262	R001900608	7455-0	04/12/2011	85,13
NTR8288	R001900123	7455-0	04/12/2011	85,13
NTR8480	P001397230	7366-2	09/12/2011	85,13
NTR8494	R001907797	7463-0	10/12/2011	127,69
NTR8544	R001900999	7455-0	04/12/2011	85,13
NTR8578	R001901221	7455-0	03/12/2011	85,13
NTR8685	R001903313	7455-0	06/12/2011	85,13
NTR8731	R001907246	7455-0	09/12/2011	85,13
NTR9036	R001901267	7455-0	03/12/2011	85,13
NTR9188	R001896996	7455-0	03/12/2011	85,13
NTR9570	R001908774	7455-0	09/12/2011	85,13
NTR9571	R001901260	7455-0	03/12/2011	85,13
NTR9585	P001393306	7366-2	10/12/2011	85,13
NTR9604	R001907840	7455-0	09/12/2011	85,13
NTR9706	R001901118	7455-0	03/12/2011	85,13
NTS0211	R001904168	7455-0	09/12/2011	85,13
NTS0285	R001899793	7455-0	04/12/2011	85,13
NTS0583	R001906653	7455-0	10/12/2011	85,13
NTS0761	R001907639	7455-0	09/12/2011	85,13
NTS1165	P001366500	5452-1	12/12/2011	127,69
NTS1231	L000273099	7455-0	08/12/2011	85,13
NTS1480	L000273370	7455-0	10/12/2011	85,13
NTS1534	R001906354	7455-0	07/12/2011	85,13
NTS1691	R001902119	7455-0	06/12/2011	85,13
NTS1915	P001392009	5550-0	13/12/2011	85,13
NTS2121	R001907935	7455-0	10/12/2011	85,13
NTS2190	R001901205	7455-0	04/12/2011	85,13
NTS2288	R001902825	7455-0	05/12/2011	85,13
NTS2338	R001902967	7463-0	06/12/2011	127,69
NTS2478	R001901616	7455-0	04/12/2011	85,13
NTS2513	R001908313	7455-0	10/12/2011	85,13
NTS2792	R001906372	7455-0	07/12/	

PLACA	AIT	INFRACAO	DATA	VALOR
NTT6827	R001901673	7463-0	05/12/2011	127,69
NTT6827	R001901688	7455-0	05/12/2011	85,13
NTT6944	R001905863	7455-0	08/12/2011	85,13
NTT7923	R001903919	7455-0	07/12/2011	85,13
NTT7960	R001901607	7455-0	04/12/2011	85,13
NTT7960	R001901259	7455-0	03/12/2011	85,13
NTT7960	R001908754	7455-0	09/12/2011	85,13
NTT7960	R001909157	7463-0	09/12/2011	127,69
NTT8659	R001899308	7455-0	03/12/2011	85,13
NTT9144	R001900015	7455-0	04/12/2011	85,13
NTT9186	R001901381	7455-0	04/12/2011	85,13
NTT9704	R001902482	7455-0	06/12/2011	85,13
NTU0092	R001900696	7463-0	04/12/2011	127,69
NTU0293	R001901281	7455-0	04/12/2011	85,13
NTU0304	P001396526	7366-2	09/12/2011	85,13
NTU0561	R001903329	7455-0	06/12/2011	85,13
NTU0680	L000273621	7455-0	10/12/2011	85,13
NTU0711	L000273002	7455-0	08/12/2011	85,13
NTU0775	R001903133	7455-0	06/12/2011	85,13
NTU0780	R001907676	7455-0	10/12/2011	85,13
NTU1108	P001337059	6050-1	02/12/2011	191,54
NTU1180	R001905313	7455-0	08/12/2011	85,13
NTU1257	R001900379	7455-0	04/12/2011	85,13
NTU1257	R001900452	7455-0	04/12/2011	85,13
NTU1475	L000273123	7455-0	09/12/2011	85,13
NTU1544	R001900707	7455-0	03/12/2011	85,13
NTU1544	R001906364	7455-0	07/12/2011	85,13
NTU1911	R001906383	7463-0	07/12/2011	127,69
NTU2400	R001902344	7455-0	05/12/2011	85,13
NTU2834	R001907691	7455-0	09/12/2011	85,13
NTU3028	R001896828	7455-0	03/12/2011	85,13
NTU3045	R001900496	7455-0	04/12/2011	85,13
NTU3176	R001901284	7455-0	04/12/2011	85,13
NTU3269	R001890683	7455-0	27/11/2011	85,13
NTU3274	P001383720	5568-0	08/12/2011	127,69
NTU3462	L000272960	7455-0	09/12/2011	85,13
NTU3839	R001897105	7455-0	02/12/2011	85,13
NTU4020	L000273152	7455-0	10/12/2011	85,13
NTU4032	R001905900	7455-0	07/12/2011	85,13
NTU4111	R001905947	7455-0	07/12/2011	85,13
NTU4652	R001904928	7455-0	08/12/2011	85,13
NTU4656	R001901252	7455-0	03/12/2011	85,13
NTU4664	R001905823	7455-0	07/12/2011	85,13
NTU5057	R001901831	7455-0	05/12/2011	85,13
NTU5060	R001899417	7455-0	04/12/2011	85,13
NTU5134	L000273176	7455-0	11/12/2011	85,13
NTU5240	P001358955	7366-2	12/12/2011	85,13
NTU5263	P001400354	7366-2	14/12/2011	85,13
NTU5404	R001903531	7455-0	06/12/2011	85,13
NTU5411	R001901085	7455-0	04/12/2011	85,13
NTU5411	R001908693	7455-0	09/12/2011	85,13
NTU5534	R001907198	7455-0	09/12/2011	85,13
NTU5618	R001897745	7455-0	02/12/2011	85,13
NTU6244	R001900255	7455-0	04/12/2011	85,13
NTU6244	R001904745	7455-0	08/12/2011	85,13
NTU6244	R001907379	7455-0	07/12/2011	85,13
NTU6261	R001903037	7463-0	06/12/2011	127,69
NTU6261	R001902961	7455-0	06/12/2011	85,13
NTU6616	P001368852	5452-1	13/12/2011	127,69
NTU6646	L000272881	7463-0	08/12/2011	127,69
NTU6736	R001900901	7455-0	04/12/2011	85,13
NTU7402	P001376675	5819-6	13/12/2011	574,61
NTU7469	R001899602	7455-0	28/11/2011	85,13
NTU7675	R001902598	7455-0	06/12/2011	85,13
NTU7704	R001904554	7455-0	08/12/2011	85,13
NTU7777	R001902266	7455-0	05/12/2011	85,13
NTU7784	R001901519	7455-0	04/12/2011	85,13
NTU7818	R001901795	7455-0	05/12/2011	85,13
NTU7831	R001906165	7455-0	08/12/2011	85,13
NTU7831	R001908937	7455-0	10/12/2011	85,13
NTU7839	R001891263	7455-0	30/11/2011	85,13
NTU7933	R001908538	7455-0	11/12/2011	85,13
NTU8213	R001906245	7455-0	08/12/2011	85,13
NTU8525	L000273198	7455-0	10/12/2011	85,13
NTU8565	R001899971	7455-0	04/12/2011	85,13
NTU8692	L000272835	7455-0	08/12/2011	85,13
NTU8797	R001895943	7455-0	02/12/2011	85,13
NTU9055	L000272914	7463-0	08/12/2011	127,69
NTU9201	R001902380	7455-0	06/12/2011	85,13
NTU9296	R001903024	7455-0	06/12/2011	85,13
NTU9514	P001397236	7366-2	09/12/2011	85,13
NTU9894	R001906685	7455-0	10/12/2011	85,13
NTU9921	R001908667	7455-0	09/12/2011	85,13
NTV0765	L000273411	7455-0	11/12/2011	85,13
NTV0901	P001366510	5487-0	14/12/2011	127,69
NTV1197	R001900457	7455-0	04/12/2011	85,13
NTV1293	P001383572	5835-0	30/11/2011	127,69
NTV1550	R001908866	7455-0	10/12/2011	85,13
NTV1852	R001906394	7455-0	07/12/2011	85,13
NTV2217	R001900607	7455-0	04/12/2011	85,13
NTV2236	R001899510	7455-0	04/12/2011	85,13
NTV2281	P001394222	5517-1	14/12/2011	127,69
NTV2378	R001900983	7455-0	04/12/2011	85,13

PLACA	AIT	INFRACAO	DATA	VALOR
NTV2410	P001377025	6041-2	09/12/2011	127,69
NTV2431	R001907247	7455-0	09/12/2011	85,13
NTV2514	P001382344	5509-0	03/12/2011	85,13
NTV2691	R001907143	7455-0	10/12/2011	85,13
NTV2697	R001896510	7455-0	03/12/2011	85,13
NTV2747	R001895859	7455-0	01/12/2011	85,13
NTV3162	R001901963	7455-0	05/12/2011	85,13
NTV3219	R001899050	7455-0	03/12/2011	85,13
NTV3232	L000273192	7455-0	11/12/2011	85,13
NTV3232	L000273169	7455-0	11/12/2011	85,13
NTV3361	R001904642	7463-0	08/12/2011	127,69
NTV4092	R001903281	7455-0	05/12/2011	85,13
NTV4545	R001899435	7455-0	04/12/2011	85,13
NTV5296	P001384904	5541-1	13/12/2011	53,21
NTV5413	R001904411	7455-0	08/12/2011	85,13
NTV5507	L000273206	7455-0	11/12/2011	85,13
NTV5554	R001902504	7455-0	07/12/2011	85,13
NTV5940	R001903433	7455-0	05/12/2011	85,13
NTV5951	R001900112	7463-0	04/12/2011	127,69
NTV6256	P001376975	5452-1	14/12/2011	127,69
NTV6281	R001905216	7455-0	07/12/2011	85,13
NTV6310	R001907079	7455-0	09/12/2011	85,13
NTV6392	R001901548	7455-0	04/12/2011	85,13
NTV6470	R001906840	7455-0	14/12/2011	85,13
NTV6902	R001902570	7455-0	05/12/2011	85,13
NTV7088	R001899585	7455-0	03/12/2011	85,13
NTV7103	L000272707	7455-0	08/12/2011	85,13
NTV7120	R001907068	7455-0	10/12/2011	85,13
NTV7201	L000273304	7455-0	11/12/2011	85,13
NTV7265	R001901812	7455-0	05/12/2011	85,13
NTV7603	R001901670	7455-0	06/12/2011	85,13
NTV7710	R001902704	7455-0	06/12/2011	85,13
NTV7710	R001905533	7455-0	08/12/2011	85,13
NTV7762	R001906400	7455-0	07/12/2011	85,13
NTV7868	R001899114	7455-0	03/12/2011	85,13
NTV7876	R001901823	7455-0	07/12/2011	85,13
NTV7878	R001895835	7455-0	02/12/2011	85,13
NTV8395	R001903366	7455-0	05/12/2011	85,13
NTV8424	R001907384	7455-0	09/12/2011	85,13
NTV8458	P001384191	5550-0	13/12/2011	85,13
NTV8718	R001900644	7455-0	03/12/2011	85,13
NTV8787	L000272428	7455-0	08/12/2011	85,13
NTV8802	P001375397	5452-1	08/12/2011	127,69
NTV8989	R001900838	7463-0	03/12/2011	127,69
NTV9282	R001900186	7463-0	04/12/2011	127,69
NTV9428	L000273550	7455-0	11/12/2011	85,13
NTV9566	R001900756	7455-0	04/12/2011	85,13
NTV9574	L000272776	7455-0	07/12/2011	85,13
NTV9664	R001907149	7463-0	10/12/2011	127,69
NTV9768	L000273319	7455-0	11/12/2011	85,13
NTW0061	R001907618	7455-0	09/12/2011	85,13
NTW0276	L000273709	7455-0	11/12/2011	85,13
NTW0763	P001375553	5568-0	12/12/2011	127,69
NTW1042	P001373586	5185-1	13/12/2011	127,69
NTW1219	R001898770	7455-0	02/12/2011	85,13
NTW1442	R001899634	7455-0	04/12/2011	85,13
NTW1738	R001902342	7455-0	07/12/2011	85,13
NTW2541	L000273231	7455-0	11/12/2011	85,13
NTW2670	R001901807	7455-0	06/12/2011	85,13
NTW2670	R001901794	7455-0	06/12/2011	85,13
NTW2772	R001909325	7455-0	11/12/2011	85,13
NTW2927	R001902644	7463-0	06/12/2011	127,69
NTW2978	P001384516	7366-2	12/12/2011	85,13
NTW3056	P001394216	5380-0	14/12/2011	85,13
NTW3111	R001905118	7455-0	07/12/2011	85,13
NTW3740	R001901261	7455-0	03/12/2011	85,13
NTW3742	R001899003	7455-0	03/12/2011	85,13
NTW3753	R001907364	7455-0	14/12/2011	85,13
NTW3850	R001905610	7455-0	08/12/2011	85,13
NTW4026	R001901203	7455-0	04/12/2011	85,13
NTW4864	R001899886	7455-0	04/12/2011	85,13
NTW5231	L000273497	7455-0	11/12/2011	85,13
NTW5581	R001900675	7455-0	04/12/2011	85,13
NTW6024	R001906276	7455-0	08/12/2011	85,13
NTW6144	R001907293	7455-0	14/12/2011	85,13
NTW6199	P001392778	5746-1	01/12/2011	85,13
NTW6462	R001903652	7455-0	06/12/2011	85,13
NTW6586	R001900316	7455-0	04/12/2011	85,13
NTW6731	R001903496	7455-0	06/12/2011	85,13
NTW6901	P001384916	5550-0	13/12/2011	85,13
NTW6920	R001903718	7455-0	07/12/2011	85,13
NTW6932	R001901270	7455-0	03/12/2011	85,13
NTW7020	R001904504	7455-0	08/12/2011	85,13
NTW7174	R001901198	7455-0	04/12/2011	85,13
NTW7213	R001907374	7455-0	14/12/2011	85,13
NTW7282	R001901352	7455-0	04/12/2011	85,13
NTW7454	P001391523	5452-1	08/12/2011	127,69
NTW7530	R001904555	7455-0	08/12/2011	85,13
NTW7551	R001907611	7455-0		

PLACA	AIT	INFRACAO	DATA	VALOR
NYH9464	R001902640	7455-0	06/12/2011	85,13
NYH9531	L000273383	7455-0	10/12/2011	85,13
NYI0235	P001384482	7366-2	05/12/2011	85,13
NYI0508	R001896619	7455-0	03/12/2011	85,13
NYI0711	R001900348	7455-0	03/12/2011	85,13
NYI1018	R001902336	7463-0	07/12/2011	127,69
NYI1054	R001899509	7463-0	04/12/2011	127,69
NYI1153	P001379964	5550-0	09/12/2011	85,13
NYI1380	R001903739	7455-0	07/12/2011	85,13
NYI1617	P001397358	5568-0	12/12/2011	127,69
NYI1714	R001900121	7455-0	04/12/2011	85,13
NYI1911	R001907468	7455-0	13/12/2011	85,13
NYI1972	R001901257	7455-0	03/12/2011	85,13
NYI2362	P001380408	7366-2	25/11/2011	85,13
NYI2811	R001900845	7455-0	03/12/2011	85,13
NYI3216	L000272742	7455-0	06/12/2011	85,13
NYI3356	R001901728	7455-0	07/12/2011	85,13
NYI3806	L000272571	7455-0	06/12/2011	85,13
NYI3915	P001392406	5550-0	13/12/2011	85,13
NYI4050	L000273262	7463-0	10/12/2011	127,69
NYI4126	P001370889	5452-1	09/12/2011	127,69
NYI4211	R001907950	7455-0	07/12/2011	85,13
NYI4305	R001899587	7463-0	04/12/2011	127,69
NYI4451	R001901269	7455-0	03/12/2011	85,13
NYI4458	R001896127	7455-0	02/12/2011	85,13
NYI4832	R001906006	7455-0	07/12/2011	85,13
NYI5065	R001901235	7455-0	03/12/2011	85,13
NYI5192	P001393150	5487-0	14/12/2011	127,69
NYI5414	P001397389	5452-1	16/12/2011	127,69
NYI6049	P001392773	5746-1	01/12/2011	85,13
NYI6365	P001382332	5550-0	02/12/2011	85,13
NYI6453	R001909267	7455-0	10/12/2011	85,13
NYI6510	P001337085	5452-1	05/12/2011	127,69
NYI6521	R001901596	7455-0	04/12/2011	85,13
NYI6564	R001905798	7455-0	09/12/2011	85,13
NYI6620	R001900654	7455-0	03/12/2011	85,13
NYI6833	R001908553	7455-0	09/12/2011	85,13
NYI6890	R001906561	7455-0	09/12/2011	85,13
NYI6940	L000273387	7455-0	11/12/2011	85,13
NYI7050	R001899951	7455-0	04/12/2011	85,13
NYI7176	P001384197	5550-0	14/12/2011	85,13
NYI7202	R001900638	7463-0	04/12/2011	127,69
NYI7824	R001903604	7455-0	06/12/2011	85,13
NYI8029	R001899076	7455-0	03/12/2011	85,13
NYI8115	R001901560	7463-0	04/12/2011	127,69
NYI8382	R001906419	7463-0	07/12/2011	127,69
NYI9471	R001907180	7455-0	09/12/2011	85,13
NYI9562	R001905018	7455-0	08/12/2011	85,13
NYJ0110	R001906538	7455-0	08/12/2011	85,13
NYJ0129	R001898054	7455-0	02/12/2011	85,13
NYJ0270	R001902214	7455-0	07/12/2011	85,13
NYJ0280	R001905329	7455-0	08/12/2011	85,13
NYJ0412	R001907010	7455-0	10/12/2011	85,13
NYJ0721	R001906980	7455-0	10/12/2011	85,13
NYJ0809	R001898018	7455-0	05/12/2011	85,13
NYJ1053	R001901514	7455-0	04/12/2011	85,13
NYJ1267	P001392888	7366-2	14/12/2011	85,13
NYJ1331	R001902123	7455-0	06/12/2011	85,13
NYJ1823	R001906889	7455-0	09/12/2011	85,13
NYJ1940	R001901432	7455-0	04/12/2011	85,13
NYJ2051	R001901447	7463-0	04/12/2011	127,69
NYJ2274	R001900198	7455-0	04/12/2011	85,13
NYJ2827	R001899968	7455-0	04/12/2011	85,13
NYJ2822	R001905673	7455-0	09/12/2011	85,13
NYJ3150	R001901655	7455-0	04/12/2011	85,13
NYJ3376	P001233813	7366-2	13/12/2011	85,13
NYJ3502	R001905642	7463-0	08/12/2011	127,69
NYJ3502	R001905603	7455-0	08/12/2011	85,13
NYJ3507	P001373478	5541-1	12/12/2011	53,21
NYJ3839	P001392123	7366-2	12/12/2011	85,13
NYJ3839	P001392126	6980-0	12/12/2011	191,54
NYJ4142	R001907233	7463-0	10/12/2011	127,69
NYJ4381	R001904960	7455-0	08/12/2011	85,13
NYJ5084	R001907478	7455-0	09/12/2011	85,13
NYJ5118	R001900829	7455-0	03/12/2011	85,13
NYJ5719	R001897600	7455-0	03/12/2011	85,13
NYJ5752	P001379991	5541-1	09/12/2011	53,21
NYJ5753	P001392415	5550-0	14/12/2011	85,13
NYJ5756	R001901903	7455-0	06/12/2011	85,13
NYJ5901	R001903446	7455-0	05/12/2011	85,13
NYJ6237	L000272925	7455-0	09/12/2011	85,13
NYJ6253	R001907041	7455-0	09/12/2011	85,13
NYJ6256	P001396767	5550-0	10/12/2011	85,13
NYJ6368	R001898723	7455-0	05/12/2011	85,13
NYJ6398	R001902591	7455-0	05/12/2011	85,13
NYJ6525	P001383685	5380-0	05/12/2011	85,13
NYJ7005	P001379974	5550-0	09/12/2011	85,13
NYJ7087	R001901743	7463-0	05/12/2011	127,69
NYJ7091	R001900001	7455-0	04/12/2011	85,13
NYJ7308	R001898700	7455-0	03/12/2011	85,13
NYJ7329	R001890879	7455-0	28/11/2011	85,13
NYJ7479	R001898306	7455-0	02/12/2011	85,13
NYJ7619	R001896812	7455-0	02/12/2011	85,13

PLACA	AIT	INFRACAO	DATA	VALOR
NYJ7829	R001899467	7455-0	04/12/2011	85,13
NYJ8304	R001903298	7455-0	06/12/2011	85,13
NYJ8417	L000272977	7455-0	09/12/2011	85,13
NYJ8483	P001399499	5541-2	09/12/2011	53,21
NYJ8757	R001902490	7455-0	06/12/2011	85,13
NYJ9120	R001905201	7455-0	09/12/2011	85,13
NYJ9201	P0013905001	7455-0	08/12/2011	85,13
NYJ9318	L000272719	7455-0	06/12/2011	85,13
NYJ9387	P001373455	5541-1	09/12/2011	53,21
NYJ9387	R001903357	7455-0	05/12/2011	85,13
NYJ9402	R001901268	7455-0	03/12/2011	85,13
NYJ9428	R001899677	7455-0	04/12/2011	85,13
NYJ9438	R001898771	7455-0	02/12/2011	85,13
NYJ9471	R001903666	7455-0	06/12/2011	85,13
NYJ9760	R001900950	7455-0	04/12/2011	85,13
NYJ9911	P001390579	7366-2	14/12/2011	85,13
NYK0261	P001342517	6050-1	10/12/2011	191,54
NYK0261	R001903288	7455-0	06/12/2011	85,13
NYK1147	R001902138	7455-0	07/12/2011	85,13
NYK1182	R001906395	7455-0	07/12/2011	85,13
NYK1229	P001392045	5550-0	05/12/2011	85,13
NYK1478	R001899118	7455-0	03/12/2011	85,13
NYK1777	R001896221	7455-0	01/12/2011	85,13
NYK1838	P001394366	5550-0	12/12/2011	85,13
NYK1928	P001393246	7366-2	09/12/2011	85,13
NYK2023	R001905699	7455-0	07/12/2011	85,13
NYK2059	R001891108	7455-0	28/11/2011	85,13
NYK2218	R001899915	7455-0	03/12/2011	85,13
NYK2320	R001900092	7455-0	03/12/2011	85,13
NYK2320	R001905635	7455-0	08/12/2011	85,13
NYK2320	R001903038	7463-0	06/12/2011	127,69
NYK2320	R001902158	7455-0	05/12/2011	85,13
NYK2320	R001908454	7455-0	09/12/2011	85,13
NYK2363	R001907301	7455-0	09/12/2011	85,13
NYK2477	R001901348	7455-0	04/12/2011	85,13
NYK2516	P001376674	7048-1	12/12/2011	191,54
NYK3148	P001392067	5550-0	13/12/2011	85,13
NYK3216	R001901487	7455-0	04/12/2011	85,13
NYK3392	R001900095	7455-0	03/12/2011	85,13
NYK3425	R001903315	7455-0	06/12/2011	85,13
NYK3449	R001891090	7455-0	28/11/2011	85,13
NYK3507	R001900025	7471-0	04/12/2011	574,61
NYK3544	L000273066	7455-0	09/12/2011	85,13
NYK3672	L000273551	7455-0	11/12/2011	85,13
NYK3718	R001896958	7455-0	02/12/2011	85,13
NYK3824	R001903772	7455-0	05/12/2011	85,13
NYK3988	L000273615	7455-0	10/12/2011	85,13
NYK3990	R001905519	7455-0	08/12/2011	85,13
NYK4112	R001908552	7455-0	09/12/2011	85,13
NYK4123	R001906641	7455-0	09/12/2011	85,13
NYK4128	L000272883	7455-0	08/12/2011	85,13
NYK4385	R001902648	7455-0	06/12/2011	85,13
NYK4613	R001906280	7455-0	08/12/2011	85,13
NYK4800	R001901977	7455-0	06/12/2011	85,13
NYK4940	R001900399	7455-0	04/12/2011	85,13
NYK4952	R001908578	7455-0	10/12/2011	85,13
NYK5001	R001902628	7455-0	06/12/2011	85,13
NYK5066	R001899521	7455-0	03/12/2011	85,13
NYK5066	P001287498	5835-0	05/12/2011	127,69
NYK5503	L000273098	7455-0	08/12/2011	85,13
NYK5565	P001390565	5452-1	13/12/2011	127,69
NYK5701	R001906470	7455-0	08/12/2011	85,13
NYK5951	R001901080	7455-0	04/12/2011	85,13
NYK6233	R001907711	7455-0	10/12/2011	85,13
NYK6340	R001902678	7455-0	05/12/2011	85,13
NYK6481	R001904866	7455-0	08/12/2011	85,13
NYK6481	R001907413	7455-0	07/12/2011	85,13
NYK6600	R001909121	7455-0	09/12/2011	85,13
NYK7180	R001902618	7455-0	06/12/2011	85,13
NYK7275	L000272792	7455-0	08/12/2011	85,13
NYK7397	P001376244	5841-1	06/12/2011	53,21
NYK7533	R001907111	7455-0	10/12/2011	85,13
NYK7937	R001900180	7455-0	04/12/2011	85,13
NYK8308	R001901869	7455-0	06/12/2011	85,13
NYK8340	R001899795	7455-0	03/12/2011	85,13
NYK8435	R001901641	7455-0	04/12/2011	85,13
NYK8770	R001905640	7455-0	08/12/2011	85,13
NYK8942	R001903178	7455-0	07/12/2011	85,13
NYK9304	R001905845	7455-0	08/12/2011	85,13
NYK9402	R001905293	7455-0	08/12/2011	85,13
NYK9402	R001902928	7455-0	06/12/2011	85,13
NYK9501	L000272462	7455-0	07/12/2011	85,13
NYK9534	R001903445	7455-0	05/12/2011	85,13
NYK9644	P001392017	5550-0	14/12/2011	85,13
NYK9650	R001902374	7455-0	06/12/2011	85,13
NYK9911	R001902152	7455-0	05/12/2011	85,13
NYL0017	R001901715	7455-0	06/12/2011	85,13
NYL0135	R001900441	7455-0	04/12/2011	85,13
NYL0138	P001339740	5		

PLACA	AIT	INFRACAO	DATA	VALOR
NYM5780	R001907727	7463-0	13/12/2011	127,69
NYM5918	L000273269	7463-0	10/12/2011	127,69
NYM5940	L000272992	7455-0	09/12/2011	85,13
NYM6013	R001906503	7455-0	08/12/2011	85,13
NYM6047	R001896312	7455-0	05/12/2011	85,13
NYM6217	L000273010	7455-0	09/12/2011	85,13
NYM6263	R001905365	7455-0	07/12/2011	85,13
NYM6377	R001900487	7455-0	04/12/2011	85,13
NYM6384	R001906528	7455-0	08/12/2011	85,13
NYM6433	P001399448	5452-1	14/12/2011	127,69
NYM6458	R001897826	7463-0	03/12/2011	127,69
NYM6458	R001900463	7455-0	04/12/2011	85,13
NYM6477	R001901520	7455-0	04/12/2011	85,13
NYM6533	R001902424	7455-0	06/12/2011	85,13
NYM6544	L000272559	7455-0	08/12/2011	85,13
NYM6564	R001901230	7455-0	03/12/2011	85,13
NYM6724	R001905862	7455-0	08/12/2011	85,13
NYM6768	R001896913	7455-0	03/12/2011	85,13
NYM6912	L000273045	7463-0	09/12/2011	127,69
NYM7043	R001902409	7463-0	06/12/2011	127,69
NYM7088	R001900676	7455-0	04/12/2011	85,13
NYM7204	R001906072	7455-0	08/12/2011	85,13
NYM7537	R001899778	7455-0	04/12/2011	85,13
NYM7537	R001899747	7455-0	04/12/2011	85,13
NYM7901	L000272945	7455-0	08/12/2011	85,13
NYM8132	L000273656	7455-0	11/12/2011	85,13
NYM8537	L000273032	7455-0	09/12/2011	85,13
NYM8538	R001899148	7455-0	05/12/2011	85,13
NYM8642	P001384894	5550-0	13/12/2011	85,13
NYM8646	R001898145	7463-0	05/12/2011	127,69
NYM9106	P001266024	7366-2	01/12/2011	85,13
NYM9207	R001900028	7455-0	03/12/2011	85,13
NYM9351	R001901231	7455-0	03/12/2011	85,13
NYM9465	P001394365	5550-0	12/12/2011	85,13
NYM9518	R001898818	7455-0	05/12/2011	85,13
NYM9600	R001905088	7455-0	08/12/2011	85,13
NYM9978	R001899668	7455-0	04/12/2011	85,13
NYN0059	R001898982	7455-0	03/12/2011	85,13
NYN0627	R001899830	7455-0	04/12/2011	85,13
NYN0852	L000272681	7455-0	08/12/2011	85,13
NYN0869	R001897310	7455-0	03/12/2011	85,13
NYN0903	R001904599	7455-0	08/12/2011	85,13
NYN1100	R001904797	7455-0	08/12/2011	85,13
NYN1716	R001902429	7455-0	05/12/2011	85,13
NYN2650	R001901285	7455-0	04/12/2011	85,13
NYN2736	R001900384	7455-0	04/12/2011	85,13
NYN2813	R001908775	7455-0	09/12/2011	85,13
NYN3226	R001900282	7455-0	04/12/2011	85,13
NYN3401	R001900335	7455-0	03/12/2011	85,13
NYN3704	R001907998	7455-0	09/12/2011	85,13
NYN4380	R001907272	7455-0	10/12/2011	85,13
NYN4394	R001902060	7471-0	05/12/2011	574,61
NYN5083	R001907345	7455-0	10/12/2011	85,13
NYN5524	R001907397	7455-0	10/12/2011	85,13
NYN5618	P001382317	7366-2	07/12/2011	85,13
NYN5618	P001382318	5185-1	07/12/2011	127,69
NYN5654	P001395136	7366-2	06/12/2011	85,13
NYN5778	R001901453	7455-0	04/12/2011	85,13
NYN5947	P001382313	5185-1	07/12/2011	127,69
NYN6391	R001902894	7455-0	05/12/2011	85,13
NYN6543	R001908309	7455-0	10/12/2011	85,13
NYN6626	R001901075	7455-0	04/12/2011	85,13
NYN6690	P001391513	5746-1	07/12/2011	85,13
NYN7143	R001904937	7455-0	07/12/2011	85,13
NYN7196	P001379980	5550-0	09/12/2011	85,13
NYN7261	P001396766	5550-0	10/12/2011	85,13
NYN7416	R001901816	7455-0	06/12/2011	85,13
NYN7484	R001905296	7455-0	08/12/2011	85,13
NYN7499	R001890632	7455-0	27/11/2011	85,13
NYN7848	R001896929	7455-0	03/12/2011	85,13
NYN8008	R001896266	7455-0	02/12/2011	85,13
NYN8227	R001896513	7455-0	03/12/2011	85,13
NYN8264	L000273069	7455-0	08/12/2011	85,13
NYN8852	R001905838	7455-0	08/12/2011	85,13
NYN8880	R001904426	7455-0	08/12/2011	85,13
NYN8880	R001900738	7455-0	04/12/2011	85,13
NYN8880	R001907812	7471-0	09/12/2011	574,61
NYN9028	R001901236	7455-0	03/12/2011	85,13
NYN9028	R001901597	7455-0	04/12/2011	85,13
NYN9114	R001906504	7455-0	08/12/2011	85,13
NYN9230	L000272517	7455-0	08/12/2011	85,13
NYN9483	R001908989	7455-0	10/12/2011	85,13
NYN9672	R001902396	7455-0	06/12/2011	85,13
NYN9933	R001903149	7463-0	07/12/2011	127,69
NYO0068	R001901780	7455-0	06/12/2011	85,13
NYO0068	R001896815	7455-0	02/12/2011	85,13
NYO0208	P001383024	7366-2	09/12/2011	85,13
NYO0262	P001399500	5541-2	09/12/2011	53,21
NYO0272	L000273118	7455-0	09/12/2011	85,13
NYO0321	R001902945	7455-0	06/12/2011	85,13
NYO0600	R001908316	7455-0	10/12/2011	85,13
NYO0796	R001901891	7455-0	05/12/2011	85,13
NYO0814	R001905004	7455-0	08/12/2011	85,13

PLACA	AIT	INFRACAO	DATA	VALOR
NYO1094	R001907729	7455-0	13/12/2011	85,13
NYO1129	R001899036	7455-0	03/12/2011	85,13
NYO1151	R001909153	7455-0	09/12/2011	85,13
NYO1320	R001908871	7455-0	10/12/2011	85,13
NYO1330	R001905173	7455-0	08/12/2011	85,13
NYO1615	P001384280	5541-1	12/12/2011	53,21
NYO1624	R001900731	7463-0	04/12/2011	127,69
NYO1911	P001392710	5541-2	09/12/2011	53,21
NYO2232	R001901451	7455-0	04/12/2011	85,13
NYO2746	R001903322	7455-0	06/12/2011	85,13
NYO2837	R001902698	7455-0	06/12/2011	85,13
NYO2983	R001908699	7455-0	09/12/2011	85,13
NYO3339	R001896638	7455-0	03/12/2011	85,13
NYO3580	R001902585	7455-0	05/12/2011	85,13
NYO3948	R001898315	7455-0	02/12/2011	85,13
NYO4260	R001902627	7455-0	06/12/2011	85,13
NYO4315	R001900455	7455-0	04/12/2011	85,13
NYO4871	P001371797	7366-2	12/12/2011	85,13
NYO5370	R001906759	7455-0	09/12/2011	85,13
NYO5391	P001384615	5568-0	14/12/2011	127,69
NYO5423	R001900604	7455-0	04/12/2011	85,13
NYO5555	L000272961	7455-0	09/12/2011	85,13
NYO5708	P001390395	7366-2	13/12/2011	85,13
NYO5794	R001904799	7455-0	07/12/2011	85,13
NYO5880	R001907187	7455-0	09/12/2011	85,13
NYO6025	R001900404	7455-0	04/12/2011	85,13
NYO6203	R001900405	7455-0	04/12/2011	85,13
NYO6224	R001907209	7455-0	10/12/2011	85,13
NYO6584	R001903568	7455-0	06/12/2011	85,13
NYO6618	R001897866	7455-0	02/12/2011	85,13
NYO7457	R001900026	7455-0	04/12/2011	85,13
NYO7541	L000273547	7455-0	11/12/2011	85,13
NYO7617	R001902811	7463-0	05/12/2011	127,69
NYO7691	P001392404	5568-0	09/12/2011	127,69
NYO7769	P001393287	7366-2	06/12/2011	85,13
NYO8209	R001899924	7455-0	03/12/2011	85,13
NYO8238	R001897467	7455-0	03/12/2011	85,13
NYO8416	R001900371	7455-0	04/12/2011	85,13
NYO8788	P001392005	5550-0	12/12/2011	85,13
NYO8851	R001906376	7455-0	07/12/2011	85,13
NYO9084	R001906684	7455-0	10/12/2011	85,13
NYO9327	R001896405	7455-0	05/12/2011	85,13
NYO9747	P001396796	5746-1	12/12/2011	85,13
NYO9861	R001903579	7455-0	06/12/2011	85,13
NYP0219	R001899176	7463-0	05/12/2011	127,69
NYP0292	R001907790	7455-0	10/12/2011	85,13
NYP0378	R001900790	7455-0	04/12/2011	85,13
NYP0644	R001905758	7455-0	08/12/2011	85,13
NYP0791	L000272444	7455-0	07/12/2011	85,13
NYP0791	L000272467	7455-0	07/12/2011	85,13
NYP0901	R001900873	7455-0	03/12/2011	85,13
NYP0999	R001900410	7455-0	04/12/2011	85,13
NYP1062	R001901623	7455-0	04/12/2011	85,13
NYP1278	R001899766	7455-0	03/12/2011	85,13
NYP1370	R001907816	7455-0	09/12/2011	85,13
NYP1742	R001900715	7455-0	03/12/2011	85,13
NYP1742	R001903503	7455-0	06/12/2011	85,13
NYP1772	R001906612	7455-0	10/12/2011	85,13
NYP1870	R001903156	7455-0	07/12/2011	85,13
NYP1920	R001908208	7455-0	10/12/2011	85,13
NYP1980	R001907002	7455-0	09/12/2011	85,13
NYP2161	L000273234	7455-0	11/12/2011	85,13
NYP2447	R001900476	7455-0	04/12/2011	85,13
NYP2633	R001901403	7455-0	04/12/2011	85,13
NYP2641	R001905961	7455-0	07/12/2011	85,13
NYP2726	R001899935	7455-0	04/12/2011	85,13
NYP3020	R001906827	7455-0	10/12/2011	85,13
NYP3094	R001906188	7455-0	08/12/2011	85,13
NYP3321	R001905036	7455-0	08/12/2011	85,13
NYP3322	R001904687	7463-0	08/12/2011	127,69
NYP3660	R001903307	7455-0	06/12/2011	85,13
NYP3727	L000273111	7455-0	08/12/2011	85,13
NYP3971	R001906401	7455-0	07/12/2011	85,13
NYP3993	R001907086	7455-0	10/12/2011	85,13
NYP3993	R001904392	7455-0	07/12/2011	85,13
NYP3993	R001904416	7455-0	08/12/2011	85,13
NYP4014	R001902330	7463-0	06/12/2011	127,69
NYP4151	R001901612	7455-0	04/12/2011	85,13
NYP4180	R001903067	7455-0	06/12/2011	85,13
NYP4343	R001903042	7463-0	06/12/2011	127,69
NYP4827	P001397220	7366-2	09/12/2011	85,13
NYP5113	P001371986	7366-2	15/12/2011	85,13
NYP5203	P001383451	5185-1	12/12/2011	127,69
NYP5275	L000273331	7455-0	11/12/2011	85,13
NYP5446	R001903165	7455-0	07/12/2011	85,13
NYP5500	L000273202	7455-0	10/12/2011	85,13
NYP5500	P001383715	5541-1	08/12/2011	53,21
NYP5738	R001900358	7455-0	04/12/2011	85,13
NYP5741	R001904131	7455-0		

PLACA	AIT	INFRACAO	DATA	VALOR
NYR0307	R001901279	7455-0	03/12/2011	85,13
NYR0414	R001905477	7463-0	07/12/2011	127,69
NYR0521	R001902612	7455-0	06/12/2011	85,13
NYR0598	R001902282	7455-0	05/12/2011	85,13
NYR0881	R001902072	7471-0	06/12/2011	574,61
NYR1052	R001902702	7455-0	06/12/2011	85,13
NYR11272	R001906193	7455-0	08/12/2011	85,13
NYR1272	R001901119	7455-0	03/12/2011	85,13
NYR1272	R001908347	7455-0	10/12/2011	85,13
NYR1383	R001900725	7455-0	03/12/2011	85,13
NYR1601	R001903404	7455-0	05/12/2011	85,13
NYR1702	L000273037	7463-0	08/12/2011	127,69
NYR1759	R001898925	7455-0	02/12/2011	85,13
NYR1824	L000273703	7455-0	11/12/2011	85,13
NYR1832	R001909237	7455-0	10/12/2011	85,13
NYR2051	P001339739	6564-0	05/12/2011	191,54
NYR2051	P001370782	5193-0	09/12/2011	191,54
NYR2162	R001899768	7455-0	03/12/2011	85,13
NYR2330	R001909140	7455-0	09/12/2011	85,13
NYR2483	P001384190	5550-0	13/12/2011	85,13
NYR2623	R001900716	7455-0	03/12/2011	85,13
NYR2674	R001903453	7455-0	06/12/2011	85,13
NYR2696	P001393171	7366-2	13/12/2011	85,13
NYR2782	R001905052	7455-0	09/12/2011	85,13
NYR2963	R001907596	7455-0	10/12/2011	85,13
NYR3557	P001393544	5452-1	12/12/2011	127,69
NYR3623	L000273436	7455-0	11/12/2011	85,13
NYR3783	R001904893	7463-0	08/12/2011	127,69
NYR3973	R001904682	7455-0	08/12/2011	85,13
NYR4175	R001901219	7455-0	04/12/2011	85,13
NYR4328	R001898050	7455-0	02/12/2011	85,13
NYR4530	R001902941	7455-0	06/12/2011	85,13
NYR4637	R001899416	7455-0	04/12/2011	85,13
NYR4882	R001901732	7455-0	06/12/2011	85,13
NYR4996	R001899906	7455-0	04/12/2011	85,13
NYR5575	R001900820	7463-0	03/12/2011	127,69
NYR5732	R001905781	7455-0	08/12/2011	85,13
NYR6292	R001905809	7455-0	07/12/2011	85,13
NYR6369	R001898909	7455-0	02/12/2011	85,13
NYR6513	R001908868	7455-0	10/12/2011	85,13
NYR6563	R001905252	7455-0	07/12/2011	85,13
NYR6625	P001370893	5541-2	12/12/2011	53,21
NYR6919	R001900628	7455-0	04/12/2011	85,13
NYR7302	R001901523	7455-0	04/12/2011	85,13
NYR7412	R001901277	7455-0	03/12/2011	85,13
NYR7949	R001898860	7455-0	02/12/2011	85,13
NYR8220	R001905754	7455-0	08/12/2011	85,13
NYR8220	R001905613	7455-0	08/12/2011	85,13
NYR8530	R001904786	7455-0	08/12/2011	85,13
NYR8535	R001900312	7455-0	04/12/2011	85,13
NYR8930	R001903063	7455-0	06/12/2011	85,13
NYR9189	R001898973	7455-0	03/12/2011	85,13
NYR9244	R001903683	7455-0	06/12/2011	85,13
NYR9384	R001899404	7455-0	04/12/2011	85,13
NYR9694	R001899411	7455-0	04/12/2011	85,13
NYR9768	R001897710	7455-0	03/12/2011	85,13
NYR9804	R001906235	7455-0	08/12/2011	85,13
NYR9902	R001908807	7455-0	10/12/2011	85,13
NYS0019	R001898928	7455-0	02/12/2011	85,13
NYS0102	R001908920	7455-0	10/12/2011	85,13
NYS0332	R001905254	7455-0	07/12/2011	85,13
NYS0332	R001904733	7455-0	05/12/2011	85,13
NYS0579	R001899080	7455-0	03/12/2011	85,13
NYS0810	R001907367	7455-0	14/12/2011	85,13
NYS0973	R001902484	7455-0	06/12/2011	85,13
NYS0973	L000272822	7455-0	06/12/2011	85,13
NYS1032	R001908648	7455-0	09/12/2011	85,13
NYS1034	R001902951	7455-0	06/12/2011	85,13
NYS1298	R001900479	7455-0	04/12/2011	85,13
NYS1300	R001903474	7455-0	06/12/2011	85,13
NYS1382	R001902098	7455-0	05/12/2011	85,13
NYS1410	R001908857	7455-0	10/12/2011	85,13
NYS1680	R001908498	7455-0	10/12/2011	85,13
NYS1701	R001902540	7455-0	06/12/2011	85,13
NYS1719	R001900019	7455-0	04/12/2011	85,13
NYS1735	R001901488	7455-0	04/12/2011	85,13
NYS1763	R001903704	7455-0	07/12/2011	85,13
NYS1796	P001287501	7366-2	06/12/2011	85,13
NYS2121	R001902182	7455-0	06/12/2011	85,13
NYS2335	R001901606	7455-0	04/12/2011	85,13
NYS2461	R001905342	7455-0	07/12/2011	85,13
NYS2584	R001906761	7455-0	10/12/2011	85,13
NYS2784	L000272522	7455-0	08/12/2011	85,13
NYS2784	L000272478	7455-0	08/12/2011	85,13
NYS2816	P001390790	5541-3	09/12/2011	53,21
NYS2849	R001897902	7455-0	03/12/2011	85,13
NYS2849	R001897011	7455-0	03/12/2011	85,13
NYS2849	R001899349	7455-0	27/11/2011	85,13
NYS2993	R001901993	7455-0	06/12/2011	85,13
NYS3187	R001903284	7455-0	05/12/2011	85,13
NYS3331	R001906723	7455-0	09/12/2011	85,13
NYS3356	P001391219	7366-2	08/12/2011	85,13
NYS3577	P001384345	5550-0	14/12/2011	85,13

PLACA	AIT	INFRACAO	DATA	VALOR
NYS3705	R001901604	7455-0	04/12/2011	85,13
NYS3805	R001902226	7455-0	06/12/2011	85,13
NYS3836	R001900871	7455-0	03/12/2011	85,13
NYS4186	R001900416	7455-0	04/12/2011	85,13
NYS4308	L000272989	7455-0	08/12/2011	85,13
NYS4312	R001903864	7455-0	06/12/2011	85,13
NYS4782	R001903387	7455-0	05/12/2011	85,13
NYS4808	P001392403	5550-0	09/12/2011	85,13
NYS4865	L000272487	7455-0	06/12/2011	85,13
NYS4878	R001900299	7455-0	04/12/2011	85,13
NYS4954	R001900601	7455-0	04/12/2011	85,13
NYS5345	R001902319	7455-0	05/12/2011	85,13
NYS5359	R001889173	7455-0	29/11/2011	85,13
NYS5547	R001900370	7455-0	04/12/2011	85,13
NYS5547	R001901476	7455-0	04/12/2011	85,13
NYS5578	P001390559	6050-1	07/12/2011	191,54
NYS6264	R001907166	7455-0	13/12/2011	85,13
NYS6281	P001336880	5215-2	26/11/2011	191,54
NYS6554	R001906833	7463-0	09/12/2011	127,69
NYS6594	R001903522	7455-0	06/12/2011	85,13
NYS6861	R001903605	7455-0	06/12/2011	85,13
NYS7044	R001901979	7455-0	06/12/2011	85,13
NYS7208	R001899345	7455-0	03/12/2011	85,13
NYS7434	L000272968	7455-0	08/12/2011	85,13
NYS7579	R001888957	7455-0	28/11/2011	85,13
NYS7861	R001900640	7455-0	04/12/2011	85,13
NYS8036	L000273414	7455-0	11/12/2011	85,13
NYS8415	R001901858	7455-0	06/12/2011	85,13
NYS8515	P001377026	5452-2	09/12/2011	127,69
NYS9158	R001901243	7455-0	03/12/2011	85,13
NYS9650	R001904624	7455-0	08/12/2011	85,13
NYS9669	R001896859	7455-0	03/12/2011	85,13
NYS9720	R001901170	7455-0	04/12/2011	85,13
NYS9866	L000273006	7455-0	08/12/2011	85,13
NYS9902	P001397339	5452-1	09/12/2011	127,69
NYT0080	P001372599	7366-2	09/12/2011	85,13
NYT0232	L000273295	7455-0	11/12/2011	85,13
NYT0236	R001901942	7455-0	06/12/2011	85,13
NYT0334	L000273417	7455-0	11/12/2011	85,13
NYT0458	R001899534	7455-0	04/12/2011	85,13
NYT0523	R001909175	7455-0	09/12/2011	85,13
NYT0639	R001897410	7455-0	03/12/2011	85,13
NYT0713	P001390827	5452-1	10/12/2011	127,69
NYT0794	R001906826	7455-0	10/12/2011	85,13
NYT0794	R001906645	7455-0	10/12/2011	85,13
NYT0898	R001903335	7455-0	07/12/2011	85,13
NYT1073	P001393148	7366-2	14/12/2011	85,13
NYT1564	R001907651	7455-0	13/12/2011	85,13
NYT1687	R001901144	7455-0	04/12/2011	85,13
NYT2122	L000272555	7455-0	07/12/2011	85,13
NYT2214	R001904702	7455-0	07/12/2011	85,13
NYT2214	R001907197	7455-0	09/12/2011	85,13
NYT2280	P001390283	5550-0	12/12/2011	85,13
NYT2420	P001392233	7366-2	14/12/2011	85,13
NYT2532	R001900207	7455-0	04/12/2011	85,13
NYT2727	R001902328	7463-0	05/12/2011	127,69
NYT2863	P001367397	7366-2	14/12/2011	85,13
NYT3420	R001900418	7455-0	04/12/2011	85,13
NYT3523	R001903377	7455-0	05/12/2011	85,13
NYT3559	R001899175	7455-0	28/11/2011	85,13
NYT3691	P001393241	5185-1	08/12/2011	127,69
NYT3840	L000272601	7455-0	07/12/2011	85,13
NYT3844	R001905577	7455-0	08/12/2011	85,13
NYT4244	R001904119	7455-0	08/12/2011	85,13
NYT4330	R001901151	7455-0	04/12/2011	85,13
NYT4330	R001900965	7455-0	04/12/2011	85,13
NYT4484	R001907763	7463-0	10/12/2011	127,69
NYT4511	P001363905	7366-2	10/12/2011	85,13
NYT4890	R001907945	7455-0	07/12/2011	85,13
NYT5104	R001907319	7455-0	11/12/2011	85,13
NYT5445	R001901098	7455-0	04/12/2011	85,13
NYT5671	R001905316	7455-0	08/12/2011	85,13
NYT5745	R001901936	7463-0	06/12/2011	127,69
NYT5750	R001899660	7455-0	04/12/2011	85,13
NYT5879	R001900511	7455-0	03/12/2011	85,13
NYT6064	R001901886	7455-0	06/12/2011	85,13
NYT6123	P001382292	5819-6	30/11/2011	574,61
NYT6719	R001899374	7455-0	27/11/2011	85,13
NYT6856	L000273493	7455-0	12/12/2011	85,13
NYT6931	R001908565	7455-0	09/12/2011	85,13
NYT7043	R001899441	7455-0	04/12/2011	85,13
NYT7483	R001908003	7455-0	09/12/2011	85,13
NYT7483	R001907819	7455-0	09/12/2011	85,13
NYT7511	R001905094	7463-0	08/12/2011	127,69
NYT8093	R001904746	7455-0	08/12/2011	85,13
NYT8093	R001907390	7455-0	10/12/2011	85,13
NYT8093	R001907417	7455-0	09/12/2011	85,13
NYT8306	P001397285	7366-2	09/12/2011	85,13
NYT8424	R001901033	7455-0	04/12/2011	85,13
NYT8735	L000273638	7455		

PLACA	AIT	INFRACAO	DATA	VALOR
NYV8952	R001902710	7463-0	06/12/2011	127,69
NYV8974	R001903384	7455-0	05/12/2011	85,13
NYV9176	P001382343	5541-4	03/12/2011	53,21
NYV9258	R001901321	7455-0	04/12/2011	85,13
NYV9591	R001902635	7455-0	06/12/2011	85,13
NYV9744	P001393184	7366-2	14/12/2011	85,13
NYW0287	R001902556	7463-0	05/12/2011	127,69
NYW0288	R001896080	7455-0	02/12/2011	85,13
NYW0753	R001904544	7455-0	08/12/2011	85,13
NYW0848	R001901900	7455-0	05/12/2011	85,13
NYW0920	R001903782	7455-0	05/12/2011	85,13
NYW1138	R001902012	7455-0	06/12/2011	85,13
NYW1452	R001909307	7455-0	10/12/2011	85,13
NYW1475	R001902857	7463-0	05/12/2011	127,69
NYW1510	R001905171	7455-0	08/12/2011	85,13
NYW1735	P001397325	5550-0	05/12/2011	85,13
NYW2435	R001903271	7463-0	05/12/2011	127,69
NYW2462	P001345708	5452-1	29/11/2011	127,69
NYW2665	R001899626	7455-0	04/12/2011	85,13
NYW3658	R001898253	7455-0	02/12/2011	85,13
NYW4036	P001374273	5738-0	18/12/2011	191,54
NYW4228	R001897885	7455-0	03/12/2011	85,13
NYW4228	R001899315	7455-0	03/12/2011	85,13
NYW4249	R001899897	7455-0	04/12/2011	85,13
NYW4520	R001907613	7455-0	14/12/2011	85,13
NYW4929	R001890673	7455-0	27/11/2011	85,13
NYW4945	R001902176	7455-0	06/12/2011	85,13
NYW4945	R001901731	7455-0	06/12/2011	85,13
NYW4945	R001901818	7455-0	06/12/2011	85,13
NYW5131	R001906820	7455-0	10/12/2011	85,13
NYW5131	R001907265	7455-0	10/12/2011	85,13
NYW5160	R001906614	7455-0	10/12/2011	85,13
NYW5604	R001906314	7455-0	09/12/2011	85,13
NYW6005	R001900059	7455-0	04/12/2011	85,13
NYW6099	R001898105	7455-0	03/12/2011	85,13
NYW6099	P001397348	5452-1	09/12/2011	127,69
NYW6211	R001907199	7455-0	09/12/2011	85,13
NYW7313	P001363907	5193-0	10/12/2011	191,54
NYW7386	R001901184	7455-0	04/12/2011	85,13
NYW7679	R001890853	7455-0	28/11/2011	85,13
NYW7777	R001899452	7455-0	04/12/2011	85,13
NYW7937	L000272725	7455-0	06/12/2011	85,13
NYW7993	R001899944	7455-0	04/12/2011	85,13
NYW7993	R001900505	7455-0	04/12/2011	85,13
NYW7993	R001900503	7455-0	04/12/2011	85,13
NYW8064	R001902822	7455-0	05/12/2011	85,13
NYW8090	R001904038	7455-0	07/12/2011	85,13
NYW8328	R001901328	7455-0	04/12/2011	85,13
NYW8339	R001899224	7455-0	28/11/2011	85,13
NYW8344	P001397326	5568-0	07/12/2011	127,69
NYW8609	R001899212	7455-0	02/12/2011	85,13
NYW8881	R001906367	7455-0	07/12/2011	85,13
NYW9154	R001908016	7455-0	09/12/2011	85,13
NYW9192	R001904747	7463-0	08/12/2011	127,69
NYW9213	R001903095	7455-0	06/12/2011	85,13
NYW9490	R001904954	7455-0	08/12/2011	85,13
NYW9571	R001907382	7455-0	09/12/2011	85,13
NYW9582	R001907813	7455-0	09/12/2011	85,13
NYW9619	R001890787	7455-0	28/11/2011	85,13
NYW9661	R001908263	7455-0	10/12/2011	85,13
NYW9701	R001900879	7455-0	03/12/2011	85,13
NYW9702	P001376976	5452-1	14/12/2011	127,69
NYW9727	R001899628	7455-0	04/12/2011	85,13
NYW9771	R001906283	7455-0	08/12/2011	85,13
NYW9868	R001899125	7455-0	03/12/2011	85,13
NYW9962	R001902817	7455-0	05/12/2011	85,13
NYX0182	R001904940	7455-0	07/12/2011	85,13
NYX0310	R001901855	7455-0	06/12/2011	85,13
NYX0422	R001903237	7455-0	06/12/2011	85,13
NYX0620	R001908893	7455-0	10/12/2011	85,13
NYX0753	R001908632	7455-0	09/12/2011	85,13
NYX1045	L000273015	7455-0	09/12/2011	85,13
NYX1092	R001904032	7455-0	07/12/2011	85,13
NYX1129	R001897911	7455-0	03/12/2011	85,13
NYX1188	R001901847	7455-0	05/12/2011	85,13
NYX1569	R001900391	7455-0	04/12/2011	85,13
NYX1780	R001900937	7455-0	04/12/2011	85,13
NYX1862	R001903213	7455-0	05/12/2011	85,13
NYX1927	R001901088	7455-0	04/12/2011	85,13
NYX2112	R001903104	7455-0	06/12/2011	85,13
NYX2145	R001902846	7455-0	05/12/2011	85,13
NYX2151	R001908980	7463-0	10/12/2011	127,69
NYX2161	P001380591	5568-0	07/12/2011	127,69
NYX2840	P001383101	7366-2	09/12/2011	85,13
NYX2878	R001899360	7455-0	03/12/2011	85,13
NYX3271	R001907416	7455-0	09/12/2011	85,13
NYX3333	R001907662	7455-0	10/12/2011	85,13
NYX3470	R001907322	7455-0	11/12/2011	85,13
NYX3508	R001903085	7455-0	06/12/2011	85,13
NYX3782	R001905671	7455-0	08/12/2011	85,13
NYX3782	R001901950	7463-0	06/12/2011	127,69
NYX4233	R001905554	7455-0	08/12/2011	85,13

PLACA	AIT	INFRACAO	DATA	VALOR
NYX4451	R001906792	7455-0	09/12/2011	85,13
NYX4724	R001907511	7463-0	09/12/2011	127,69
NYX4951	P001373444	5568-0	09/12/2011	127,69
NYX4994	R001902293	7455-0	05/12/2011	85,13
NYX5363	R001904045	7455-0	08/12/2011	85,13
NYX5480	R001900751	7455-0	04/12/2011	85,13
NYX5648	R001898962	7455-0	03/12/2011	85,13
NYX5757	R001902036	7455-0	06/12/2011	85,13
NYX5757	R001902919	7455-0	06/12/2011	85,13
NYX5761	R001906632	7455-0	10/12/2011	85,13
NYX5833	R001905221	7455-0	07/12/2011	85,13
NYX5893	L000273612	7455-0	10/12/2011	85,13
NYX6043	R001903654	7455-0	06/12/2011	85,13
NYX6217	P001390251	7366-2	12/12/2011	85,13
NYX6297	L000273543	7455-0	10/12/2011	85,13
NYX6405	R001903332	7455-0	06/12/2011	85,13
NYX6498	R001903048	7455-0	06/12/2011	85,13
NYX6580	R001902790	7455-0	05/12/2011	85,13
NYX6580	R001908495	7455-0	10/12/2011	85,13
NYX6776	L000272675	7455-0	06/12/2011	85,13
NYX6939	R001890784	7463-0	28/11/2011	127,69
NYX6975	R001902116	7455-0	06/12/2011	85,13
NYX7237	R001903153	7455-0	07/12/2011	85,13
NYX7269	R001890522	7455-0	27/11/2011	85,13
NYX7446	L000273426	7455-0	11/12/2011	85,13
NYX7493	R001903412	7455-0	05/12/2011	85,13
NYX7588	P001377300	5452-1	13/12/2011	127,69
NYX7730	L000273179	7455-0	11/12/2011	85,13
NYX8321	L000272765	7455-0	07/12/2011	85,13
NYX8404	R001901656	7455-0	04/12/2011	85,13
NYX8537	P001390204	5568-0	07/12/2011	127,69
NYX8983	L000272510	7455-0	08/12/2011	85,13
NYX9051	R001908580	7455-0	10/12/2011	85,13
NYX9290	R001900008	7455-0	04/12/2011	85,13
NYX9533	R001903623	7455-0	06/12/2011	85,13
NYX9594	R001904734	7455-0	05/12/2011	85,13
NYX9694	R001904665	7455-0	08/12/2011	85,13
NYX9826	P001392695	5550-0	08/12/2011	85,13
NYX9939	R001897579	7455-0	02/12/2011	85,13
NYX0386	P001394120	5819-8	13/12/2011	574,61
NYX0551	R001908805	7455-0	10/12/2011	85,13
NYX0564	R001902393	7455-0	06/12/2011	85,13
NYX0579	R001900387	7455-0	04/12/2011	85,13
NYX0937	L000272955	7455-0	09/12/2011	85,13
NYX0964	L000272794	7455-0	08/12/2011	85,13
NYX1112	R001899910	7455-0	04/12/2011	85,13
NYX1606	P001384747	5452-1	09/12/2011	127,69
NYX1612	R001904956	7455-0	08/12/2011	85,13
NYX1775	R001903229	7455-0	06/12/2011	85,13
NYX1818	P001393462	7366-2	07/12/2011	85,13
NYX1988	P001352638	7366-2	09/12/2011	85,13
NYX2191	P001374272	5738-0	18/12/2011	191,54
NYX2460	P001374081	5622-2	08/12/2011	53,21
NYX2541	R001902624	7455-0	06/12/2011	85,13
NYX2586	R001901410	7455-0	04/12/2011	85,13
NYX2665	R001903211	7455-0	05/12/2011	85,13
NYX2873	P001396573	5550-0	12/12/2011	85,13
NYX4245	L000273050	7455-0	09/12/2011	85,13
NYX4245	L000273577	7455-0	11/12/2011	85,13
NYX4428	R001899496	7455-0	04/12/2011	85,13
NYX4436	R001901782	7455-0	06/12/2011	85,13
NYX4668	R001901232	7455-0	03/12/2011	85,13
NYX4884	P001384856	5550-0	13/12/2011	85,13
NYX4983	R001908792	7455-0	10/12/2011	85,13
NYX5119	R001898449	7455-0	28/11/2011	85,13
NYX5679	R001900101	7463-0	04/12/2011	127,69
NYX6076	R001899749	7463-0	04/12/2011	127,69
NYX6143	R001909007	7455-0	10/12/2011	85,13
NYX6398	R001902400	7455-0	06/12/2011	85,13
NYX6449	R001898639	7455-0	02/12/2011	85,13
NYX6480	R001902641	7455-0	06/12/2011	85,13
NYX6632	R001907240	7455-0	11/12/2011	85,13
NYX6814	P001390809	6041-2	06/12/2011	127,69
NYX6824	R001900190	7455-0	04/12/2011	85,13
NYX7191	R001908650	7455-0	09/12/2011	85,13
NYX7210	L000273016	7455-0	08/12/2011	85,13
NYX7210	L000272998	7463-0	08/12/2011	127,69
NYX7296	P001384183	5452-1	12/12/2011	127,69
NYX7350	R001907181	7455-0	09/12/2011	85,13
NYX7452	R001906183	7455-0	08/12/2011	85,13
NYX7748	R001896441	7455-0	05/12/2011	85,13
NYX8463	P001373474	5568-0	12/12/2011	127,69
NYX9102	L000272732	7455-0	06/12/2011	85,13
NYX9173	R001902911	7455-0	05/12/2011	85,13
NYX9202	R001904837	7455-0	07/12/2011	85,13
NYZ0304	R001901938	7455-0	06/12/2011	85,13
NYZ0535	R001902447	7455-0	07/12/2011	85,13
NYZ0578	R001898906	7455-0	02/12/2011	85,13
NYZ0681	R001909289	7455-0	10/12/2011	85,13
NYZ0707	R001902670	7455		

PLACA	AIT	INFRACAO	DATA	VALOR
NZA6442	R001906338	7455-0	07/12/2011	85,13
NZA6453	R001909214	7455-0	10/12/2011	85,13
NZA6510	R001905319	7455-0	08/12/2011	85,13
NZA6800	P001397286	7366-2	09/12/2011	85,13
NZA7131	R001903951	7455-0	09/12/2011	85,13
NZA7412	R001899983	7455-0	04/12/2011	85,13
NZA7624	R001905694	7455-0	07/12/2011	85,13
NZA7666	L000273720	7455-0	11/12/2011	85,13
NZA7831	R001907186	7455-0	09/12/2011	85,13
NZA7882	R001909224	7455-0	10/12/2011	85,13
NZA7935	R001902050	7455-0	06/12/2011	85,13
NZA7971	R001901102	7455-0	04/12/2011	85,13
NZA8546	R001900671	7455-0	04/12/2011	85,13
NZA8651	P001345624	5550-0	13/12/2011	85,13
NZA8740	R001902155	7455-0	10/12/2011	85,13
NZA8848	R001901046	7455-0	04/12/2011	85,13
NZA8848	R001898606	7455-0	05/12/2011	85,13
NZA8848	R001898537	7455-0	05/12/2011	85,13
NZA8886	P001373565	5541-1	09/12/2011	53,21
NZA8886	P001379986	5541-1	09/12/2011	53,21
NZA9054	R001904072	7455-0	08/12/2011	85,13
NZA9054	R001904104	7455-0	08/12/2011	85,13
NZA9773	P001373592	5568-0	13/12/2011	127,69
NZB0128	R001902283	7455-0	05/12/2011	85,13
NZB0198	L000273268	7463-0	10/12/2011	127,69
NZB0384	R001901014	7455-0	04/12/2011	85,13
NZB0402	R001908308	7455-0	10/12/2011	85,13
NZB0460	R001901838	7455-0	06/12/2011	85,13
NZB0460	R001904185	7455-0	08/12/2011	85,13
NZB0504	R001899949	7455-0	04/12/2011	85,13
NZB1241	R001907185	7455-0	09/12/2011	85,13
NZB1358	P001397349	5452-1	09/12/2011	127,69
NZB1386	R001900182	7455-0	04/12/2011	85,13
NZB1707	R001902794	7455-0	05/12/2011	85,13
NZB1854	R001901414	7455-0	04/12/2011	85,13
NZB1974	R001900140	7455-0	04/12/2011	85,13
NZB1974	R001899615	7455-0	05/12/2011	85,13
NZB2152	L000272909	7455-0	08/12/2011	85,13
NZB2250	R001903787	7455-0	05/12/2011	85,13
NZB2250	R001908931	7455-0	10/12/2011	85,13
NZB2533	P001384617	5452-1	14/12/2011	127,69
NZB2681	R001899827	7455-0	04/12/2011	85,13
NZB2821	L000272534	7455-0	08/12/2011	85,13
NZB2838	R001899620	7455-0	04/12/2011	85,13
NZB3011	R001900229	7455-0	03/12/2011	85,13
NZB3011	R001902141	7455-0	07/12/2011	85,13
NZB3082	R001905858	7455-0	08/12/2011	85,13
NZB3085	P001380415	7366-2	25/11/2011	85,13
NZB3107	R001901898	7455-0	05/12/2011	85,13
NZB3120	R001904117	7455-0	08/12/2011	85,13
NZB3121	R001901850	7455-0	06/12/2011	85,13
NZB3205	R001900685	7455-0	04/12/2011	85,13
NZB3205	R001900778	7455-0	04/12/2011	85,13
NZB3302	R001903837	7455-0	06/12/2011	85,13
NZB3383	R001902535	7455-0	06/12/2011	85,13
NZB3685	R001900048	7463-0	04/12/2011	127,69
NZB3703	R001901406	7455-0	04/12/2011	85,13
NZB3880	R001904706	7455-0	08/12/2011	85,13
NZB3948	R001900688	7455-0	04/12/2011	85,13
NZB3992	R001901100	7455-0	04/12/2011	85,13
NZB4034	L000272698	7455-0	08/12/2011	85,13
NZB4145	R001900361	7455-0	04/12/2011	85,13
NZB4164	R001897560	7463-0	02/12/2011	127,69
NZB4169	R001899476	7455-0	04/12/2011	85,13
NZB4658	R001901047	7463-0	04/12/2011	127,69
NZB5109	R001889348	7455-0	27/11/2011	85,13
NZB5230	R001905107	7455-0	09/12/2011	85,13
NZB5230	R001905109	7463-0	09/12/2011	127,69
NZB5263	R001899618	7455-0	03/12/2011	85,13
NZB6171	R001907652	7455-0	07/12/2011	85,13
NZB6236	P001391208	7366-2	07/12/2011	85,13
NZB6408	R001899904	7455-0	04/12/2011	85,13
NZB6465	R001902042	7455-0	06/12/2011	85,13
NZB6564	L000273619	7455-0	11/12/2011	85,13

PLACA	AIT	INFRACAO	DATA	VALOR
NZB7083	R001902112	7455-0	06/12/2011	85,13
NZB7324	R001908228	7455-0	10/12/2011	85,13
NZB7453	R001906747	7455-0	10/12/2011	85,13
NZB7453	R001904070	7455-0	08/12/2011	85,13
NZB7508	R001902089	7463-0	05/12/2011	127,69
NZB7514	R001904627	7455-0	08/12/2011	85,13
NZB7566	R001901549	7455-0	04/12/2011	85,13
NZB8049	R001889417	7455-0	27/11/2011	85,13
NZB8049	R001888977	7455-0	27/11/2011	85,13
NZB8122	P001366503	5185-1	14/12/2011	127,69
NZB8226	P001367172	5568-0	13/12/2011	127,69
NZB8266	L000273453	7455-0	10/12/2011	85,13
NZB8417	R001901618	7455-0	04/12/2011	85,13
NZB8452	L000273635	7455-0	11/12/2011	85,13
NZB8458	R001900591	7455-0	04/12/2011	85,13
NZB8682	R001907679	7455-0	10/12/2011	85,13
NZB8795	P001344984	5835-0	13/12/2011	127,69
NZB9133	L000272764	7455-0	07/12/2011	85,13
NZB9401	R001903621	7455-0	06/12/2011	85,13
NZB9420	R001907201	7455-0	09/12/2011	85,13
NZB9500	P001393139	7366-2	14/12/2011	85,13
NZB9540	R001899957	7455-0	04/12/2011	85,13
NZB9625	R001903302	7455-0	06/12/2011	85,13
NZB9718	L000272930	7455-0	08/12/2011	85,13
NZC0076	L000272506	7455-0	08/12/2011	85,13
NZC0085	R001899680	7455-0	04/12/2011	85,13
NZC0163	P001392142	7366-2	15/12/2011	85,13
NZC0173	R001905103	7455-0	09/12/2011	85,13
NZC0251	R001905945	7455-0	07/12/2011	85,13
NZC0591	R001906208	7455-0	08/12/2011	85,13
NZC0592	R001905166	7463-0	08/12/2011	127,69
NZC0624	R001900788	7455-0	04/12/2011	85,13
NZC0624	R001901282	7455-0	04/12/2011	85,13
NZC0624	R001900082	7455-0	04/12/2011	85,13
NZC0778	R001902565	7455-0	05/12/2011	85,13
NZC0780	R001901723	7463-0	05/12/2011	127,69
NZC0906	L000272933	7455-0	08/12/2011	85,13
NZC1156	R001899823	7455-0	04/12/2011	85,13
NZC1198	R001897092	7455-0	02/12/2011	85,13
NZC1321	R001908210	7455-0	10/12/2011	85,13
NZC1331	R001905080	7455-0	08/12/2011	85,13
NZC1608	L000273442	7455-0	11/12/2011	85,13
NZC1617	R001895880	7455-0	01/12/2011	85,13
NZC1861	L000272654	7455-0	07/12/2011	85,13
NZC2368	R001902887	7455-0	05/12/2011	85,13
NZC2429	R001898397	7455-0	03/12/2011	85,13
NZC2571	P001399652	5452-1	14/12/2011	127,69
NZC3057	R001900148	7455-0	03/12/2011	85,13
NZC3394	R001907329	7463-0	09/12/2011	127,69
NZC3404	R001906958	7455-0	10/12/2011	85,13
NZC4041	R001900551	7455-0	04/12/2011	85,13
NZC4111	P001384192	5550-0	13/12/2011	85,13
NZC4167	R001901497	7455-0	04/12/2011	85,13
NZC4404	R001902422	7463-0	06/12/2011	127,69
NZC4528	R001896129	7455-0	02/12/2011	85,13
NZC4732	R001906233	7455-0	08/12/2011	85,13
NZC4820	P001396572	5568-0	12/12/2011	127,69
NZC5000	R001908669	7455-0	09/12/2011	85,13
NZC5094	R001903006	7463-0	06/12/2011	127,69
NZC5268	R001902296	7455-0	05/12/2011	85,13
NZC5768	R001900394	7455-0	04/12/2011	85,13
NZC6076	R001901630	7455-0	04/12/2011	85,13
NZC6111	R001905481	7455-0	07/12/2011	85,13
NZC6517	R001896420	7455-0	05/12/2011	85,13
NZC6544	L000273502	7455-0	11/12/2011	85,13
NZC6814	R001901368	7455-0	04/12/2011	85,13
NZC6884	R001896319	7455-0	02/12/2011	85,13
NZC6994	P001392139	7030-1	15/12/2011	191,54
NZC7100	R001902286	7455-0	05/12/2011	85,13
NZC7133	R001901711	7455-0	05/12/2011	85,13
NZC7416	L000273594	7455-0	11/12/2011	85,13
NZC7476	P001391213	5541-2	07/12/2011	53,21
NZC7569	R001890843	7455-0	28/11/2011	85,13
NZC7810	L000272777	7455-0	07/12/2011	85,13

PLACA	AIT	INFRACAO	DATA	VALOR
NZC8061	R001903528	7455-0	06/12/2011	85,13
NZC8119	P001393454	7366-2	06/12/2011	85,13
NZC8231	R001901948	7455-0	06/12/2011	85,13
NZC8562	R001902184	7455-0	06/12/2011	85,13
NZC8562	R001907313	7455-0	10/12/2011	85,13
NZC8767	P001392134	7366-2	14/12/2011	85,13
NZC8794	R001906834	7455-0	09/12/2011	85,13
NZC9018	R001901738	7455-0	06/12/2011	85,13
NZC9049	R001889553	7455-0	28/11/2011	85,13
NZC9147	R001900078	7455-0	04/12/2011	85,13
NZC9384	P001401321	5746-1	12/12/2011	85,13
NZC9484	P001392417	5185-1	15/12/2011	127,69
NZC9636	R001902749	7455-0	06/12/2011	85,13
NZC9667	R001902616	7455-0	06/12/2011	85,13
NZC9857	P001392704	5541-1	08/12/2011	53,21
NZC9964	R001902350	7455-0	05/12/2011	85,13
NZD0044	R001903790	7455-0	05/12/2011	85,13
NZD0157	R001900568	7455-0	04/12/2011	85,13
NZD0947	R001899939	7455-0	04/12/2011	85,13
NZD1401	R001905367	7455-0	07/12/2011	85,13
NZD1426	P001399420	5819-6	13/12/2011	574,61
NZD1602	R001906885	7455-0	10/12/2011	85,13
NZD1610	R001907921	7455-0	10/12/2011	85,13
NZD1838	R001899588	7455-0	04/12/2011	85,13
NZD2280	R001901103	7455-0	04/12/2011	85,13
NZD2300	R001906271	7455-0	08/12/2011	85,13
NZD2339	R001898416	7455-0	03/12/2011	85,13
NZD2339	R001897301	7455-0	03/12/2011	85,13
NZD2371	R001899533	7455-0	04/12/2011	85,13
NZD2843	P001392685	5550-0	08/12/2011	85,13
NZD2985	R001900877	7455-0	03/12/2011	85,13
NZD2989	R001889485	7455-0	27/11/2011	85,13
NZD2989	R0			

PLACA	AIT	INFRACAO	DATA	VALOR
NZE1481	L000273174	7455-0	11/12/2011	85,13
NZE1752	L000272922	7455-0	08/12/2011	85,13
NZE1807	R001895850	7455-0	02/12/2011	85,13
NZE1836	R001901480	7455-0	04/12/2011	85,13
NZE2053	R001909174	7463-0	09/12/2011	127,69
NZE2100	R001907371	7463-0	13/12/2011	127,69
NZE2246	R001901644	7455-0	04/12/2011	85,13
NZE2472	R001906168	7455-0	08/12/2011	85,13
NZE2933	P001391495	5746-1	07/12/2011	85,13
NZE2967	R001900530	7455-0	04/12/2011	85,13
NZE3055	R001901010	7455-0	04/12/2011	85,13
NZE3055	R001901058	7455-0	04/12/2011	85,13
NZE3308	R001899031	7455-0	03/12/2011	85,13
NZE3340	L000272836	7471-0	08/12/2011	574,61
NZE3340	L000272684	7463-0	08/12/2011	127,69
NZE3340	R001904608	7455-0	08/12/2011	85,13
NZE3340	R001904100	7455-0	08/12/2011	85,13
NZE3340	R001904019	7463-0	08/12/2011	127,69
NZE3340	R001904152	7463-0	08/12/2011	127,69
NZE3340	R001903972	7455-0	08/12/2011	85,13
NZE3378	P001375402	7048-1	07/12/2011	191,54
NZE3553	R001905664	7463-0	08/12/2011	127,69
NZE3761	R001907540	7455-0	10/12/2011	85,13
NZE3794	R001905327	7463-0	08/12/2011	127,69
NZE4404	R001904694	7455-0	09/12/2011	85,13
NZE4427	R001899624	7455-0	04/12/2011	85,13
NZE4552	R001901897	7455-0	05/12/2011	85,13
NZE4788	R001902658	7455-0	06/12/2011	85,13
NZE5098	R001897434	7455-0	03/12/2011	85,13
NZE5160	R001902142	7455-0	07/12/2011	85,13
NZE5484	R001907475	7455-0	09/12/2011	85,13
NZE5621	R001907722	7455-0	10/12/2011	85,13
NZE6292	R001906436	7455-0	08/12/2011	85,13
NZE6522	R001908798	7455-0	10/12/2011	85,13
NZE6606	R001902122	7455-0	06/12/2011	85,13
NZE6674	P001383006	5630-0	07/12/2011	85,13
NZE6732	R001900466	7455-0	04/12/2011	85,13
NZE6910	R001906266	7455-0	08/12/2011	85,13
NZE7031	R001900764	7455-0	04/12/2011	85,13
NZE7079	R001890557	7455-0	27/11/2011	85,13
NZE7151	R001907924	7455-0	10/12/2011	85,13
NZE7180	P001376250	7366-2	14/12/2011	85,13
NZE7189	P001395058	5479-0	07/12/2011	85,13
NZE7223	R001904869	7455-0	08/12/2011	85,13
NZE7663	R001904817	7455-0	09/12/2011	85,13
NZE7859	R001898452	7455-0	03/12/2011	85,13
NZE8791	P001373587	5541-1	13/12/2011	53,21
NZE8791	P001337084	5452-1	05/12/2011	127,69
NZE8920	L000273025	7455-0	08/12/2011	85,13
NZE8946	P001392030	5568-0	14/12/2011	127,69
NZE9407	L000272905	7455-0	08/12/2011	85,13
NZE9642	P001383100	7366-2	09/12/2011	85,13
NZE9813	L000273695	7455-0	11/12/2011	85,13
NZE9942	L000273260	7455-0	10/12/2011	85,13
NZE9973	R001908350	7455-0	10/12/2011	85,13
NZF0150	P001393256	5452-1	10/12/2011	127,69
NZF0217	R001896022	7455-0	01/12/2011	85,13
NZF0218	R001901468	7455-0	04/12/2011	85,13
NZF0251	R001907373	7455-0	13/12/2011	85,13
NZF0382	P001382350	5380-0	03/12/2011	85,13
NZF0448	R001903300	7455-0	06/12/2011	85,13
NZF0507	P001382591	5550-0	07/12/2011	85,13
NZF0507	P001382589	7366-2	07/12/2011	85,13
NZF0633	R001902091	7455-0	05/12/2011	85,13
NZF0683	R001905626	7455-0	08/12/2011	85,13
NZF0956	R001902744	7455-0	06/12/2011	85,13
NZF1107	P001367385	7366-2	12/12/2011	85,13
NZF1151	L000272913	7455-0	08/12/2011	85,13
NZF1244	R001904574	7455-0	08/12/2011	85,13
NZF1264	R001905087	7463-0	08/12/2011	127,69
NZF1509	R001891144	7455-0	29/11/2011	85,13
NZF1581	R001900613	7455-0	04/12/2011	85,13
NZF1642	P001393294	7366-2	10/12/2011	85,13
NZF1737	L000273308	7455-0	11/12/2011	85,13

PLACA	AIT	INFRACAO	DATA	VALOR
NZF2191	R001905942	7455-0	07/12/2011	85,13
NZF2591	L000272969	7455-0	08/12/2011	85,13
NZF2741	R001904709	7455-0	08/12/2011	85,13
NZF2748	R001897032	7455-0	02/12/2011	85,13
NZF2818	R001899958	7455-0	04/12/2011	85,13
NZF2821	P001384344	5550-0	14/12/2011	85,13
NZF3081	R001906567	7455-0	09/12/2011	85,13
NZF3265	R001901669	7455-0	06/12/2011	85,13
NZF3300	P001337071	7366-2	06/12/2011	85,13
NZF3351	R001903713	7455-0	07/12/2011	85,13
NZF3398	R001896032	7455-0	01/12/2011	85,13
NZF3908	P001388703	5819-6	02/12/2011	574,61
NZF4221	P001393305	6041-2	10/12/2011	127,69
NZF4268	P001393247	7366-2	09/12/2011	85,13
NZF4574	R001903656	7455-0	06/12/2011	85,13
NZF4595	R001903309	7455-0	06/12/2011	85,13
NZF4701	R001901565	7455-0	04/12/2011	85,13
NZF4727	L000273351	7455-0	11/12/2011	85,13
NZF4820	R001901213	7455-0	04/12/2011	85,13
NZF4852	L000273336	7455-0	11/12/2011	85,13
NZF4857	R001902358	7455-0	05/12/2011	85,13
NZF5512	R001909186	7455-0	09/12/2011	85,13
NZF5534	P001366540	5452-1	11/12/2011	127,69
NZF5588	R001903222	7455-0	06/12/2011	85,13
NZF5715	R001900529	7455-0	04/12/2011	85,13
NZF5790	R001900798	7455-0	04/12/2011	85,13
NZF6493	R001901444	7455-0	04/12/2011	85,13
NZF6510	R001909020	7455-0	10/12/2011	85,13
NZF6583	R001906917	7455-0	11/12/2011	85,13
NZF6666	R001900497	7455-0	04/12/2011	85,13
NZF6685	P001377042	5550-0	06/12/2011	85,13
NZF6800	R001900548	7455-0	04/12/2011	85,13
NZF7044	R001900000	7455-0	04/12/2011	85,13
NZF7138	R001902205	7455-0	07/12/2011	85,13
NZF7345	R001901358	7455-0	04/12/2011	85,13
NZF7480	R001906426	7455-0	08/12/2011	85,13
NZF7590	P001384496	7366-2	06/12/2011	85,13
NZF8116	R001901689	7455-0	05/12/2011	85,13
NZF8247	R001900493	7455-0	03/12/2011	85,13
NZF8435	R001899967	7455-0	04/12/2011	85,13
NZF8553	R001902083	7455-0	05/12/2011	85,13
NZF8815	R001901983	7455-0	06/12/2011	85,13
NZF9294	R001901966	7455-0	07/12/2011	85,13
NZF9352	R001905040	7455-0	08/12/2011	85,13
NZF9435	L000272521	7463-0	08/12/2011	127,69
NZF9524	P001364079	6050-1	27/11/2011	191,54
NZF9700	R001907692	7455-0	09/12/2011	85,13
NZF9848	R001901820	7455-0	07/12/2011	85,13
NZF9898	R001902466	7455-0	05/12/2011	85,13
NZG0010	R001900515	7455-0	04/12/2011	85,13
NZG0029	R001898193	7455-0	05/12/2011	85,13
NZG0484	R001903187	7455-0	05/12/2011	85,13
NZG0880	P001366502	5185-1	14/12/2011	127,69
NZG0950	R001901638	7455-0	04/12/2011	85,13
NZG1002	R001906853	7455-0	10/12/2011	85,13
NZG1059	R001888899	7455-0	28/11/2011	85,13
NZG1105	R001901861	7463-0	05/12/2011	127,69
NZG1297	R001901069	7455-0	04/12/2011	85,13
NZG1466	R001900461	7455-0	04/12/2011	85,13
NZG1618	R001901436	7455-0	04/12/2011	85,13
NZG1618	R001899767	7455-0	03/12/2011	85,13
NZG2068	R001896914	7455-0	03/12/2011	85,13
NZG2424	L000272437	7455-0	08/12/2011	85,13
NZG2533	R001903471	7455-0	06/12/2011	85,13
NZG2589	R001897718	7455-0	03/12/2011	85,13
NZG2723	R001903878	7455-0	06/12/2011	85,13
NZG3423	L000273248	7455-0	10/12/2011	85,13
NZG3431	R001909073	7455-0	13/12/2011	85,13
NZG3600	R001900753	7455-0	04/12/2011	85,13
NZG3643	R001899570	7455-0	04/12/2011	85,13
NZG3643	R001900267	7455-0	04/12/2011	85,13
NZG3650	R001900885	7455-0	04/12/2011	85,13
NZG3732	R001905778	7463-0	08/12/2011	127,69
NZG3784	R001906824	7455-0	10/12/2011	85,13

PLACA	AIT	INFRACAO	DATA	VALOR
NZG4326	R001900378	7455-0	04/12/2011	85,13
NZG4368	L000273182	7455-0	11/12/2011	85,13
NZG4622	R001906243	7455-0	08/12/2011	85,13
NZG4714	L000273137	7455-0	09/12/2011	85,13
NZG4768	L000273580	7463-0	11/12/2011	127,69
NZG4811	R001901879	7455-0	06/12/2011	85,13
NZG5217	R001903029	7455-0	06/12/2011	85,13
NZG5483	R001907531	7455-0	10/12/2011	85,13
NZG5621	R001906036	7455-0	08/12/2011	85,13
NZG6013	R001901660	7463-0	04/12/2011	127,69
NZG6196	L000272896	7455-0	08/12/2011	85,13
NZG6205	R001902956	7455-0	06/12/2011	85,13
NZG6310	R001906292	7455-0	08/12/2011	85,13
NZG6335	P001377674	5843-4	06/12/2011	127,69
NZG6426	R001903216	7463-0	06/12/2011	127,69
NZG6941	R001902459	7455-0	06/12/2011	85,13
NZG7061	R001899499	7455-0	04/12/2011	85,13
NZG7437	R001902580	7455-0	05/12/2011	85,13
NZG7496	R001902144	7455-0	07/12/2011	85,13
NZG7496	R001900011	7455-0	04/12/2011	85,13
NZG7886	L000272529	7455-0	08/12/2011	85,13
NZG7938	L000273277	7455-0	10/12/2011	85,13
NZG7938	R001895854	7455-0	02/12/2011	85,13
NZG7940	R001909163	7455-0	09/12/2011	85,13
NZG7942	P001334661	6041-2	12/12/2011	127,69
NZG8000	R001901495	7455-0	04/12/2011	85,13
NZG8322	R001902497	7455-0	06/12/2011	85,13
NZG8444	R001900562	7455-0	04/12/2011	85,13
NZG8547	R001901336	7455-0	04/12/2011	85,13
NZG8747	P001392716	5550-0	09/12/2011	85,13
NZG8870	P001393536	7366-2	12/12/2011	85,13
NZG8919	R001900816	7455-0	03/12/2011	85,13
NZG9221	R001905231	7455-0	07/12/2011	85,13
NZG9483	R001908828	7455-0	10/12/2011	8

PLACA	AIT	INFRACAO	DATA	VALOR
NZH6693	R001909118	7455-0	09/12/2011	85,13
NZH6882	R001900485	7455-0	04/12/2011	85,13
NZH7011	P001380384	5452-1	14/12/2011	127,69
NZH7637	R001899498	7455-0	04/12/2011	85,13
NZH7892	R001900244	7455-0	04/12/2011	85,13
NZH8694	R001900595	7455-0	04/12/2011	85,13
NZH8719	P001393446	5550-0	02/12/2011	85,13
NZH9054	R001901355	7455-0	04/12/2011	85,13
NZH9101	R001901806	7455-0	06/12/2011	85,13
NZH9104	R001900375	7455-0	04/12/2011	85,13
NZH9104	R001907561	7455-0	10/12/2011	85,13
NZH9255	R001901218	7455-0	04/12/2011	85,13
NZH9262	R001902607	7455-0	06/12/2011	85,13
NZH9353	R001900045	7463-0	04/12/2011	127,69
NZH9471	R001906389	7455-0	07/12/2011	85,13
NZH9606	R001901683	7455-0	06/12/2011	85,13
NZI0023	R001907859	7455-0	09/12/2011	85,13
NZI0274	R001908071	7455-0	09/12/2011	85,13
NZI0468	R001901096	7455-0	04/12/2011	85,13
NZI0600	P001391518	5746-1	09/12/2011	85,13
NZI0860	L000273188	7455-0	11/12/2011	85,13
NZI0953	L000273646	7455-0	11/12/2011	85,13
NZI1080	R001903150	7455-0	07/12/2011	85,13
NZI1980	L000273605	7455-0	11/12/2011	85,13
NZI2104	R001899813	7455-0	04/12/2011	85,13
NZI2363	P001367182	5380-0	13/12/2011	85,13
NZI2371	R001906181	7455-0	08/12/2011	85,13
NZI2371	R001906499	7455-0	08/12/2011	85,13
NZI2381	L000273023	7455-0	08/12/2011	85,13
NZI2409	R001891137	7455-0	29/11/2011	85,13
NZI2444	P001375405	5550-0	14/12/2011	85,13
NZI2879	R001899981	7455-0	04/12/2011	85,13
NZI3491	R001904529	7455-0	08/12/2011	85,13
NZI3694	R001907036	7455-0	09/12/2011	85,13
NZI3755	R001901598	7455-0	04/12/2011	85,13
NZI3902	R001901739	7455-0	07/12/2011	85,13
NZI3980	R001901423	7455-0	04/12/2011	85,13
NZI4016	R001899717	7455-0	04/12/2011	85,13
NZI4235	P001392694	5550-0	08/12/2011	85,13
NZI4516	R001903132	7455-0	06/12/2011	85,13
NZI4678	R001896448	7455-0	02/12/2011	85,13
NZI4706	R001902269	7455-0	05/12/2011	85,13
NZI4733	R001906570	7455-0	09/12/2011	85,13
NZI4741	P001371983	7366-2	12/12/2011	85,13
NZI4772	R001902518	7455-0	05/12/2011	85,13
NZI4793	R001902256	7455-0	07/12/2011	85,13
NZI5419	R001896822	7455-0	02/12/2011	85,13
NZI5419	R001897005	7455-0	02/12/2011	85,13
NZI5709	R001900327	7455-0	03/12/2011	85,13
NZI5771	R001903840	7455-0	06/12/2011	85,13
NZI5895	R001901521	7455-0	04/12/2011	85,13
NZI6405	R001902701	7455-0	06/12/2011	85,13
NZI6440	R001905136	7455-0	07/12/2011	85,13
NZI7043	R001908348	7455-0	10/12/2011	85,13
NZI7391	R001900194	7455-0	04/12/2011	85,13
NZI7398	R001903207	7455-0	05/12/2011	85,13
NZI8378	P001391491	5185-1	07/12/2011	127,69
NZI8561	R001908887	7455-0	10/12/2011	85,13
NZI8799	R001897834	7455-0	05/12/2011	85,13
NZI8909	R001889515	7455-0	28/11/2011	85,13
NZI9090	R001901593	7455-0	04/12/2011	85,13
NZI9100	L000273093	7455-0	09/12/2011	85,13
NZI9351	L000273249	7455-0	10/12/2011	85,13

PLACA	AIT	INFRACAO	DATA	VALOR
NZI9396	R001901694	7455-0	07/12/2011	85,13
NZJ0274	R001901146	7455-0	04/12/2011	85,13
NZJ0293	R001900342	7455-0	03/12/2011	85,13
NZJ0377	P001381910	5185-1	08/12/2011	127,69
NZJ0743	P001371380	6033-0	10/12/2011	191,54
NZJ0770	R001908822	7455-0	10/12/2011	85,13
NZJ0830	L000272773	7455-0	07/12/2011	85,13
NZJ0910	R001907292	7455-0	13/12/2011	85,13
NZJ1142	R001903548	7455-0	06/12/2011	85,13
NZJ1173	R001903857	7455-0	06/12/2011	85,13
NZJ1234	R001907290	7455-0	13/12/2011	85,13
NZJ1277	R001901937	7455-0	06/12/2011	85,13
NZJ1283	R001906407	7455-0	07/12/2011	85,13
NZJ1301	R001901833	7455-0	05/12/2011	85,13
NZJ1781	R001908932	7455-0	10/12/2011	85,13
NZJ1794	R001899959	7455-0	04/12/2011	85,13
NZJ2081	R001903557	7455-0	06/12/2011	85,13
NZJ2316	R001902405	7455-0	06/12/2011	85,13
NZJ2450	R001906224	7455-0	08/12/2011	85,13
NZJ2482	R001903710	7455-0	07/12/2011	85,13
NZJ2482	R001908629	7455-0	09/12/2011	85,13
NZJ2930	P001376175	7366-2	06/12/2011	85,13
NZJ3113	R001902807	7455-0	05/12/2011	85,13
NZJ3199	R001897592	7455-0	03/12/2011	85,13
NZJ3322	L000273365	7455-0	10/12/2011	85,13
NZJ3456	R001900963	7455-0	04/12/2011	85,13
NZJ3473	R001900669	7455-0	04/12/2011	85,13
NZJ3814	R001907124	7455-0	09/12/2011	85,13
NZJ3814	R001905303	7455-0	08/12/2011	85,13
NZJ3814	R001908439	7455-0	09/12/2011	85,13
NZJ3815	R001903349	7455-0	05/12/2011	85,13
NZJ3973	R001908787	7455-0	09/12/2011	85,13
NZJ4113	R001908153	7455-0	09/12/2011	85,13
NZJ5260	R001904054	7455-0	08/12/2011	85,13
NZJ5600	R001903765	7455-0	05/12/2011	85,13
NZJ6043	L000273475	7455-0	11/12/2011	85,13
NZJ6393	R001901804	7455-0	06/12/2011	85,13
NZJ6445	R001900166	7455-0	04/12/2011	85,13
NZJ6806	R001902863	7455-0	05/12/2011	85,13
NZJ6945	R001900698	7455-0	04/12/2011	85,13
NZJ7073	R001907466	7455-0	13/12/2011	85,13
NZJ7273	R001902954	7455-0	06/12/2011	85,13
NZJ7307	L000273004	7463-0	08/12/2011	127,69
NZJ7556	R001902730	7455-0	06/12/2011	85,13
NZJ7721	R001909137	7455-0	09/12/2011	85,13
NZJ7770	R001909261	7455-0	10/12/2011	85,13
NZJ7890	P001384573	7366-2	09/12/2011	85,13
NZJ7890	P001384574	5185-1	09/12/2011	127,69
NZJ7971	R001903700	7455-0	07/12/2011	85,13
NZJ8305	R001900927	7455-0	04/12/2011	85,13
NZJ8353	R001907552	7455-0	10/12/2011	85,13
NZJ8598	R001901274	7455-0	03/12/2011	85,13
NZJ8910	R001901992	7455-0	06/12/2011	85,13
NZJ9353	L000273272	7455-0	10/12/2011	85,13
NZJ9412	R001905756	7455-0	08/12/2011	85,13
NZJ9643	P001373445	5568-0	09/12/2011	127,69
NZJ9674	P001397321	5550-0	05/12/2011	85,13
NZJ9923	R001905429	7455-0	07/12/2011	85,13
NZJ9923	R001903051	7455-0	06/12/2011	85,13
NZK0220	P001393278	5185-1	10/12/2011	127,69
NZK1969	P001392771	5746-1	01/12/2011	85,13
NZK3880	P001372547	7366-2	13/12/2011	85,13
NZK5690	P001397225	7366-2	09/12/2011	85,13

PLACA	AIT	INFRACAO	DATA	VALOR
NZK7818	P001396527	7366-2	09/12/2011	85,13
NZL1000	R001902079	7455-0	07/12/2011	85,13
NZL7100	R001904206	7455-0	07/12/2011	85,13
NZM0013	R001906139	7455-0	08/12/2011	85,13
NZM0013	R001908562	7463-0	09/12/2011	127,69
NZM0040	P001400339	7366-2	14/12/2011	85,13
NZM0040	P001400340	5185-1	14/12/2011	127,69
NZM1122	P001359970	7366-2	07/12/2011	85,13
NZM1310	R001900553	7455-0	04/12/2011	85,13
NZM1400	P001373480	5541-1	12/12/2011	53,21
NZM6900	R001904634	7455-0	08/12/2011	85,13
NZM8008	R001903270	7455-0	05/12/2011	85,13
NZN0060	R001904083	7455-0	09/12/2011	85,13
NZN0070	R001903407	7455-0	05/12/2011	85,13
NZN0077	P001390231	7366-2	13/12/2011	85,13
NZN4100	R001904084	7455-0	09/12/2011	85,13
NZN4444	R001903670	7455-0	06/12/2011	85,13
NZN5050	R001903034	7455-0	06/12/2011	85,13
NZN9100	R001899918	7455-0	04/12/2011	85,13
NZO0090	P001399504	5541-2	09/12/2011	53,21
NZO0380	R001907851	7455-0	09/12/2011	85,13
NZO1313	R001904703	7463-0	08/12/2011	127,69
NZO1313	R001902202	7455-0	06/12/2011	85,13
NZO1950	R001902281	7455-0	05/12/2011	85,13
NZO2220	R001906459	7455-0	08/12/2011	85,13
NZO2500	R001907708	7455-0	10/12/2011	85,13
NZO5577	L000273068	7455-0	08/12/2011	85,13
NZO8600	R001901208	7455-0	04/12/2011	85,13
NZP0077	R001900477	7455-0	04/12/2011	85,13
NZP1940	L000272722	7455-0	06/12/2011	85,13
NZP7700	R001899141	7455-0	05/12/2011	85,13
NZP7878	R001897863	7455-0	02/12/2011	85,13
NZQ0300	R001907630	7455-0	10/12/2011	85,13
NZQ0300	R001907627	7455-0	10/12/2011	85,13
NZQ0330	R001900791	7455-0	04/12/2011	85,13
NZQ6900	R001900726	7455-0	03/12/2011	85,13
NZQ9090	R001902230	7455-0	06/12/2011	85,13
NZR5959	R001899116	7455-0	03/12/2011	85,13
NZR5959	R001890743	7455-0	28/11/2011	85,13
NZR8888	R001900228	7455-0	03/12/2011	85,13
NZR8888	R001900091	7455-0	03/12/2011	85,13
NZS1010	R001900978	7455-0	04/12/2011	85,13
NZS1990	R001905075	7455-0	08/12/2011	85,13
NZS2900	R001907623	7455-0	10/12/2011	85,13
NZS4488	R001898519	7455-0	05/12/2011	85,13
NZS6900	R001905267	7471-0	08/12/2011	574,61
OCJ6566	P001394209	5550-0	14/12/2011	85,13
OCW5096	P001393301	5452-1	10/12/2011	127,69
OCW5096	R001902340	7455-0	07/12/2011	85,13
ODB2103	P001392006	5541-1	13/12/2011	53,21
ODY2429	R001900661	7455-0	04/12/2011	85,13
OEJ1808	R001896386	7455-0	03/12/2011	85,13
PEF0498	R001901842	7455-0	07/12/2011	85,13
PEI5997	R001896072	7455-0	02/12/2011	85,13
PEJ3258	R001898087	7455-0	03/12/2011	85,13
PEM1421	R001906			



**Preparar Salvador para a
Copa do Mundo da FIFA™
é um trabalho de equipe.
A sua participação é fundamental.**

www.copa.salvador.ba.gov.br
Está chegando a hora. Salvador conta com você.

Visite nossas redes sociais:

 [facebook/ecopa.salvador](https://www.facebook.com/ecopa.salvador)  [@ecopasalvador](https://twitter.com/ecopasalvador)

MATA ATLÂNTICA

Jardim Botânico mantém vivo acervo do bioma local

Unidade atua como centro de pesquisas e forma multiplicadores em educação ambiental

Uma área com 17 hectares, localizada no bairro de São Rafael, é ocupada pelo Jardim Botânico de Salvador, no antigo horto municipal Mata dos Oitis. O equipamento público, que conta com cerca de 300 espécies, é muito procurado por pesquisadores e estudiosos das áreas de botânica, biologia e agronomia.

O trabalho principal desenvolvido pelo Jardim Botânico é o de conservar e preservar a flora da mata atlântica e outros biomas da Bahia. Além dessa finalidade, as atividades estão voltadas para o estudo das espécies comumente utilizadas por religiões e culturas de matriz africana. “Aqui, buscamos aprender mais sobre a utilização, medicinal ou não, de plantas comuns de origem africana, como forma de manutenção da cultura daquele continente”, explica Cristiano de Souza, gerente do Jardim Botânico de Salvador.

Diversas linhas de estudo proporcionaram a descoberta de novas espécies de plantas, como uma variação

da pinha, que ainda está em processo de reconhecimento. “Temos programas e projetos voltados também para a educação ambiental, quando acompanhamos as crianças durante a visita ao Jardim Botânico”, diz Luciano Santos, chefe do setor de pesquisas da unidade.

Atuando sob a responsabilidade da Secretaria Municipal do Meio Ambiente (SMA), a unidade mantém parceria com o Radabrasil/IBGE, programa de interpretação de imagens coletadas por radar sobre a vegetação – entre outros aspectos geográficos de uma região – cujo levantamento e acervo técnico são incorporados ao Instituto Brasileiro de Geografia e Estatística.

O jardim também conta com um herbário (local de armazenamento de coleção de plantas secas prensadas, de onde se extrai, utiliza e adiciona informações sobre cada uma das espécies conhecidas e sobre novas espécies), que guarda em seus registros os

dados de mais de 60 mil espécies de plantas, de diversos locais do Brasil.

“Aqui, os estudantes podem aprender sobre cada espécie. Também trocamos informações com outras instituições e herbários, para que todos tenham, em seus registros, as espécies catalogadas em nosso país”, explica Tânia Jost, curadora do herbário. “Como no museu, onde as obras de arte são tratadas de forma especial, aqui as plantas são colocadas em um ambiente propício ao cuidado e à manutenção delas, podendo ser consultadas a qualquer momento”, continua a curadora.

Espécies em extinção, como o pau brasil e o jacarandá da bahia, além do oiti, planta que deu origem ao antigo horto, são objetos de estudo e preservação dos funcionários do Jardim Botânico. “O jardim também promove a preservação da fauna nativa, incluindo os insetos e outros animais que habitam a mata”, disse Souza. “Ainda temos o Parque das Dunas, outra unidade que utilizamos como

local para estudo de plantas, que vivem e sobrevivem em condições climáticas diferenciadas”, completou.

VISITAÇÃO

Aberto ao público das 8 às 13 horas, a visita acontece de forma monitorada, com o objetivo de controlar o acesso para maior segurança das espécies nativas e dos próprios visitantes. “Aqui, recebemos muitos grupos infantis, estudantes de escolas públicas e particulares, instituições de ensino superior, todos acompanhados por nossos técnicos, para garantir que o bioma seja preservado”, explica o gerente do Jardim.

Ele afirma ainda que, com a visita, as crianças se tornam multiplicadores de educação ambiental. “Quando apresentamos as plantas e os cuidados que todos devem ter com o bioma, elas levam a informação para as comunidades, repassando para amigos e familiares e ampliando o cuidado com o meio ambiente”, finaliza Souza.

FOTOS: PATRICK SILVA

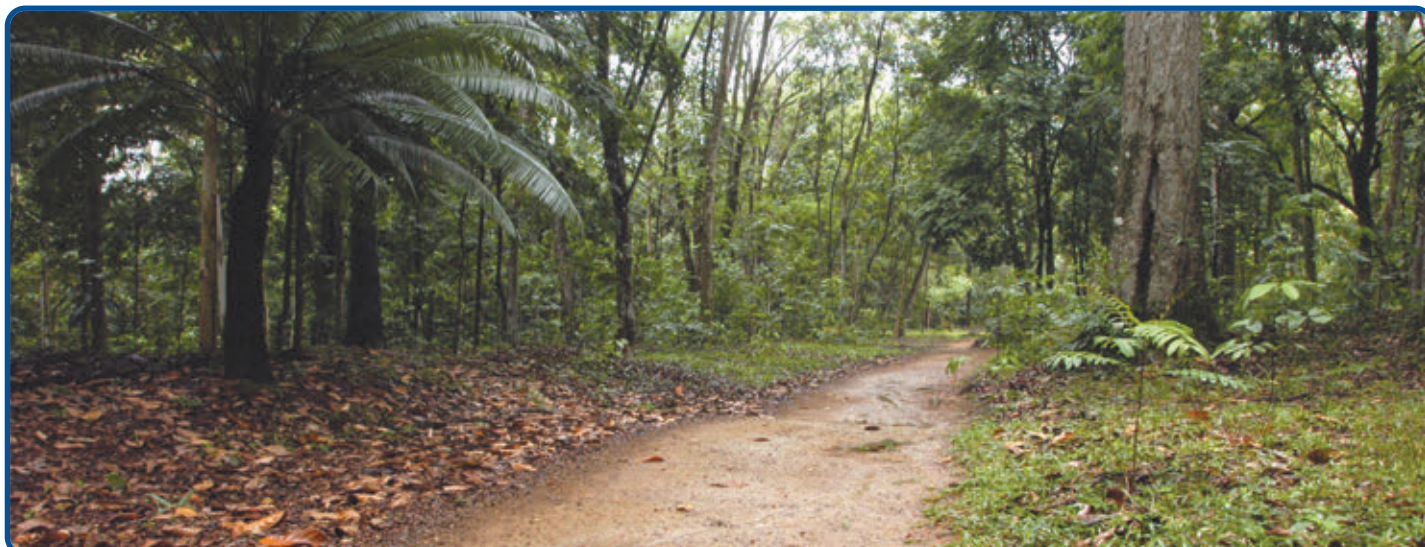
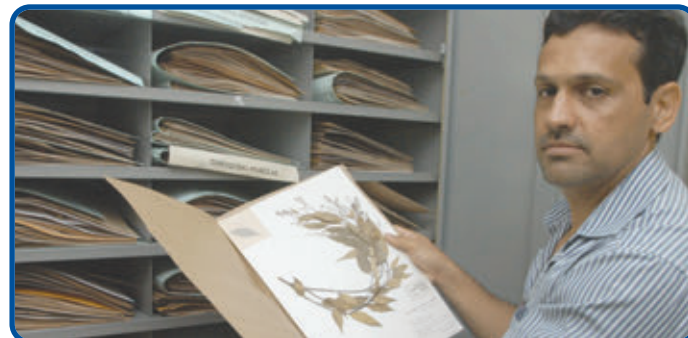

No jardim são cultivados cerca de 300 espécies, sendo muito procurado por pesquisadores e estudiosos das áreas de botânica, biologia e agronomia