



DIÁRIO OFICIAL DO MUNICÍPIO

PREFEITURA MUNICIPAL DO SALVADOR

Seminário

A Superintendência de Políticas para as Mulheres (SPM) promove o 1º Seminário sobre Direitos Sexuais e Reprodutivos das Mulheres com Deficiência, no dia 19, às 13h, no auditório da Biblioteca Pública, nos Barris. São oferecidas 150 vagas. As inscrições podem ser feitas pelo telefone (71) 2108-7313/7305, via fax 2108-7306 ou através do e-mail geari.spm@gmail.com.



Prefeitura conclui até o fim do mês obras de macrodrenagem na Vasco

Passada essa fase, serão iniciados os trabalhos de microdrenagem, iluminação e urbanização

NOVO CIRCUITO

Área para implantação do Afródromo é vistoriada

Entorno do espaço, que vai sediar desfile dos blocos afros no Carnaval, será inspecionado

Órgãos municipais que atuam diretamente na organização do Carnaval vão percorrer, na próxima quinta-feira, a partir das 9 horas, as ruas do bairro do Comércio, no sentido de inspecionarem a área para implantação do Afródromo. O

projeto, da Liga dos Blocos Afros e do cantor Carlinhos Brown, consiste na criação de um espaço para desfile dos blocos afros durante a festa de Momo.

A decisão foi tomada pelos gestores das pastas municipais, seguindo a determinação do Prefeito João Hen-

rique, na manhã de ontem, após reunião no Palácio Thomé de Souza. Os técnicos farão vistorias dos casarões, ordenamento do trânsito, delimitação dos pontos para implantação de postos de saúde, sanitários químicos, Observatório Racial e pontos de iluminação.

Também serão avaliadas toda a estrutura de limpeza e de ordenamento e fiscalização do comércio informal.

Após a vistoria, serão realizados os levantamentos de custo e demanda operacional.

BIEL FAGUNDES



Os técnicos farão vistorias dos casarões do Comércio, ordenamento do trânsito, delimitação dos pontos para implantação de pontos de iluminação

IMPOSTOS

Contribuintes devem pagar IPTU e ISS antes do feriadão

Atraso no pagamento dos tributos municipais implica na cobrança de multa de mora e juros

Os contribuintes de Salvador devem ficar atentos ao pagamento de tributos municipais antes do feriadão da Independência. Amanhã, as empresas de prestação de serviços devem recolher o Imposto Sobre Serviços de Qualquer Natureza (ISS).

As empresas obrigadas a prestar a Declaração Mensal de Serviços (DMS) devem fazer o envio à Secretaria Municipal da Fazenda (Sefaz) até o dia 10.

Já os contribuintes que optaram, no início do ano, pelo parcelamento do Imposto sobre a Propriedade Pre-

dial e Territorial Urbana (IPTU) devem recolher, também amanhã, a oitava parcela do tributo. No mesmo carnê, também é cobrada a Taxa de Coleta, Remoção e Destinação dos Resíduos Sólidos Domiciliares (TRSD), a popular "Taxa de Lixo".

O atraso no pagamento dos tributos municipais implica em multa de mora de 0,33% ao dia - até o limite de 10% - e juros de 1% ao mês, a partir do mês seguinte ao do vencimento. Mais informações podem ser obtidas no site da Sefaz: www.sefaz.salvador.ba.gov.br

**Prefeitura
de Salvador**



**DIÁRIO OFICIAL DO
MUNICÍPIO**

Criado pelo art. 82 da Lei nº 3601, de 18 de fevereiro de 1986

Órgãos responsáveis

Casa Civil
Secretaria Municipal de Comunicação
Rua Chile, nº 21 - CEP 40020-000
Salvador – Bahia – Brasil – Tel.: 2201-6265 / 3176-1422
www.salvador.ba.gov.br

Prefeito de Salvador
João Henrique de Barradas Carneiro

Chefe da Casa Civil
Geraldo Abbehusen

Secretário de Comunicação
André Curvello

Editora Responsável
Angélica Parras

Coord. de Jornalismo
Paixão Barbosa

Assessor Especial
Waldomiro Júnior

Editor Executivo
Luiz Augusto dos Santos

Coord. de Fotografia
Sergio Pedreira

Ouvidoria Geral do Município – Para registrar reclamações, denúncias, sugestões ou elogios, acesse: www.ouvidoria.salvador.ba.gov.br ou ligue para (71) 2203-5008/5009. Fax: (71) 2203-5050, de segunda a sexta-feira, das 8h30 às 18 horas.

Serviço Salvador Atende – Para solicitar serviços ou informação, acesse: www.salvadoratende.ba.gov.br ou ligue 156, de segunda a sexta-feira, das 8 às 18 horas.

VASCO DA GAMA

Macro drenagem fica pronta no fim do mês

Ao todo, já foram concluídos cerca de 80% do total da obra, que se estenderá até o Rio Vermelho

FOTOS: ANTONIO QUEIROS

Em ritmo acelerado, as obras de macrodrenagem e requalificação da Avenida Vasco da Gama devem ser concluídas até o final deste mês, segundo a previsão da Superintendência de Conservação e Obras Públicas (Sucop). “Restam 15% dos serviços de galerias, e em seguida, terá início o trabalho de microdrenagem, em paralelo à iluminação e urbanização”, explica o diretor de obras do órgão, Edson Bastos.

Ao todo, já foram concluídos cerca de 80% do total da obra, que se estenderá até o Rio Vermelho, com previsão de entrega para dezembro deste ano. De acordo com o cronograma, após a conclusão dos serviços de macrodrenagem, com a colocação das galerias subterrâneas, serão iniciados os serviços de microdrenagem. Nessa fase, serão instaladas tubulações, para escoamento de água da chuva; feita a urbanização, com a construção de jardins e acessos para pedestres; rede de iluminação, com instalação de postes com lâmpadas mais potentes, substituindo os atuais; e o remanejamento dos retornos e sinalizadores, facilitando o fluxo de veículos no local.

Mesmo com o ritmo intenso, os trabalhos não atrapalham o fluxo do trânsito no local. “Claro que há congestionamentos nos horários de pico, mas a obra não interfere no trânsito, porque os tratores ficam dentro do canteiro de obras”, afirma Carmo Júnior, gerente de uma empresa localizada na região. Segundo Carmo, as interrupções só ocorrem quando as caçambas de areia chegam para deixar o material que será usado na obra, parando o trânsito. “Fora isso, o tráfego segue normalmente”, testemunha.

O vendedor de uma loja de motos, Diego Souza, aguarda a conclusão das obras para melhoria das vendas. “Hoje, temos uma média de 150 atendimentos por mês, mas quando terminarem as obras, este número deve dobrar”, prevê.

REQUALIFICAÇÃO

O término das obras também vai marcar o fim dos alagamentos, en-

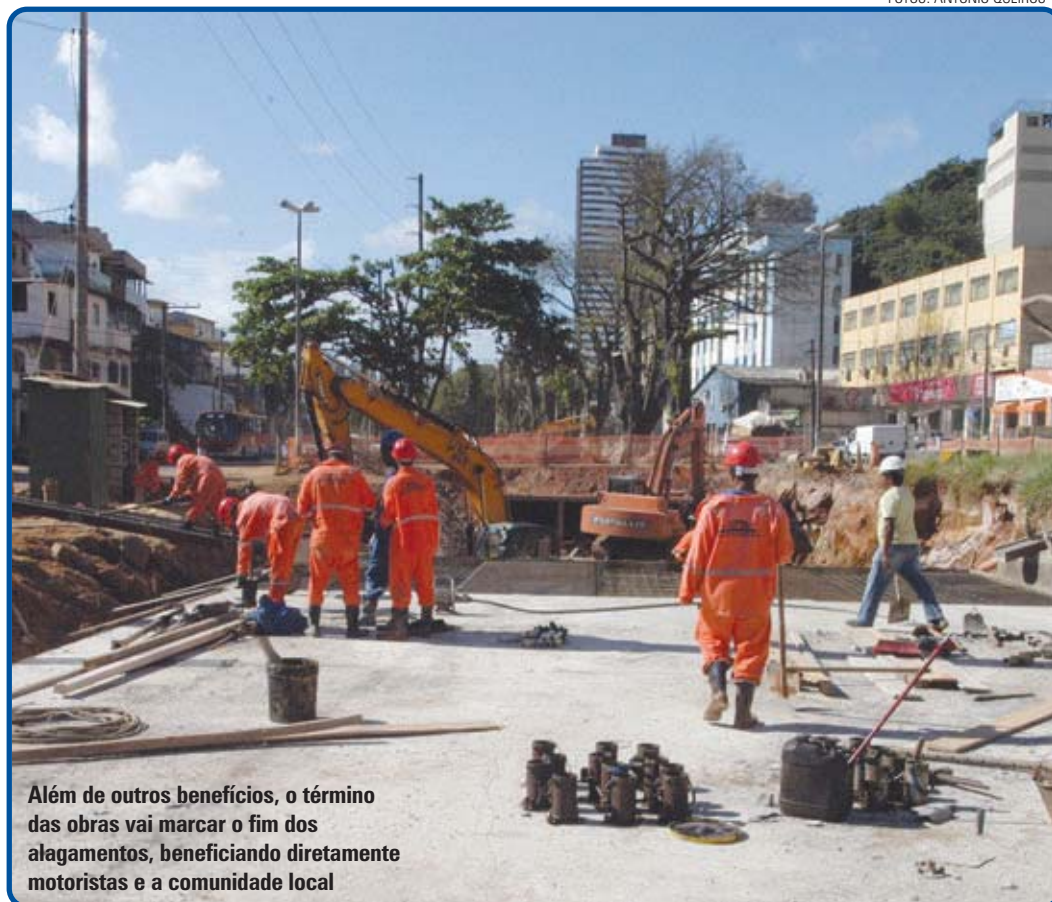

Além de outros benefícios, o término das obras vai marcar o fim dos alagamentos, beneficiando diretamente motoristas e a comunidade local



frentados por quem transitava pela Avenida Vasco da Gama. “Em períodos de chuva, a água não conseguia escoar, porque o canal não suportava. Agora, o problema será resolvido definitivamente”, afirma Edson Bastos.

O projeto envolve uma extensão de quase seis quilômetros, partindo da entrada da Avenida Ogunjá (que também passará por requalificação do acesso feito pelos ônibus e pelos veículos), seguindo pela Avenida Vasco da Gama e Lucaia, até as proximidades do Largo da Mariquita, no Rio Vermelho.

A última parte do projeto, com extensão de 1,7 quilômetros de canal - trecho do cruzamento da Vasco da Gama com a Garibaldi, passando pelo Rio Lucaia até o Largo da Mariquita -, não receberá cobertura, em obediência à determinação dos órgãos ambientais. “Do Lucaia à Mariquita, todo o fundo do canal ganhará conformidade, evitando o acúmulo de água e conseqüente mau cheiro”, finaliza Edson Bastos.

EXERCÍCIO DE 2013

Começam audiências para discussão do orçamento

Para o próximo ano, em números aproximados, a Prefeitura tem receita prevista de R\$ 4 bilhões

A Prefeitura de Salvador já deu início às audiências públicas para debater a proposta orçamentária para o exercício de 2013 com a população soteropolitana, através de representantes dos Serviços Integrados de Atendimento Regional (Siga). Quatro debates serão realizados até a próxima quinta-feira, das 8h30min às 14 horas, no auditório da Secretaria Municipal de Planejamento, Tecnologia e Gestão (Seplag) Após os encontros, a proposta final será encaminhada ao prefeito João

Henrique que, por sua vez, a enviará à Câmara Municipal até o dia 30 deste mês.

A Lei Orçamentária Anual (LOA) estabelece a estimativa da receita e a fixação da despesa para o ano seguinte à sua elaboração, além de discriminar os recursos orçamentários e financeiros para o cumprimento das metas e prioridades estabelecidas pela Lei de Diretrizes Orçamentárias (LDO) para 2013. A LOA é estruturada pelo orçamento fiscal, que consiste nos gastos dos três poderes, dos fundos, dos ór-

gãos e das entidades da administração direta e indireta e das fundações instituídas e mantidas pelo poder público; pela seguridade social que representa os gastos com as áreas de saúde, assistência social e previdência social e das empresas que têm como objeto o investimento do poder público das empresas nas quais detém a maioria do capital.

O debate faz parte da terceira etapa da elaboração do orçamento. A primeira consistiu na apresentação da proposta orçamentária ao prefeito

João Henrique, através do secretário da Seplag, Oscimar Torres, no dia 7 de agosto. Na segunda etapa, foram disponibilizadas, no Sistema de Gestão Fiscal (SGF), as cotas para cada órgão da administração municipal definir e quantificar a aplicação orçamentária em cada atividade a ser realizada no próximo ano. Para 2013, em números aproximados, a Prefeitura tem receita total prevista de R\$ 4 bilhões, sendo R\$ 2,5 bilhões do Tesouro e o restante de outras fontes.

QUALIDADE DE VIDA

Agentes comunitários são capacitados em saúde do trabalhador

Iniciativa visa informar à categoria sobre a conduta no exercício laboral e legislações vigentes

Refletir sobre a conduta no exercício laboral e informar sobre as normas e legislações vigentes, como a Política Nacional de Segurança e Saúde no Trabalho. Com esta intenção, o Distrito Sanitário Liberdade inicia, hoje, treinamento em saúde do trabalhador na atenção primária, com os Agentes Comunitários de Saúde (ACS) da região.

A iniciativa leva em conta que os profissionais da Estratégia de Saúde da Família desenvolvem suas atividades nas áreas em torno das unidades. Então, é necessário qualificá-los sobre a relação entre os danos à saúde e o ambiente de trabalho. O treinamento visa também estimular práticas de promoção e prevenção de agravos que garantam a qualidade de vida do trabalhador.

Os encontros acontecerão durante todo o mês de setembro, sempre as terças e quintas-feiras, das 8 às 17 horas, no Auditório do Centro de Saúde Professor Bezerra Lopes (Rua Lima e Silva, nº. 127 – Liberdade). Os 130 participantes do treinamento serão divididos em seis equipes e a atividade

faz parte do Projeto Integração SUS Liberdade, Componente Saúde do Trabalhador e conta com a parceria do Instituto de Saúde Coletiva, da Universidade Federal da Bahia.

PROGRAMA

A Secretaria Municipal da Saúde, através da Coordenadoria

em Saúde Ambiental (Cosam), possui uma unidade regional especializada no atendimento a saúde do trabalhador. É o Centro de Referência em Saúde do Trabalhador – Cerest/SSA, que tem uma missão de extrema relevância para a população da capital baiana, pois objetiva acolher o trabalhador de

toda cidade e demais áreas de abrangência.

O Cerest/SSA realiza diversas atividades, procurando compreender e dar resoluções para a problemática, através do saber do próprio trabalhador e da legislação vigente, como as ações de promoção com os cordeiros no período do Carnaval.

SECOM



A Prefeitura do Salvador possui uma unidade regional especializada no atendimento à saúde do trabalhador



FALTAM 646 DIAS
PARA A COPA DO MUNDO DA FIFA BRASIL 2014™



SUMÁRIO

EXECUTIVO	6
GABINETE DO PREFEITO - GABP	6
SECRETARIA MUNICIPAL DA FAZENDA - SEFAZ	6
CONSELHO MUNICIPAL DE CONTRIBUINTES - CMC	7
SECRETARIA MUNICIPAL DE PLANEJAMENTO, TECNOLOGIA E GESTÃO - SEPLAG	7
SECRETARIA MUNICIPAL DO TRABALHO, ASSISTÊNCIA SOCIAL E DIREITOS DO CIDADÃO - SETAD	8
FUNDAÇÃO CIDADE MÃE - FCM	8
SECRETARIA MUNICIPAL DE DESENVOLVIMENTO URBANO, HABITAÇÃO E MEIO AMBIENTE - SEDHAM	8
SUPERINTENDÊNCIA DE CONTROLE E ORDENAMENTO DO USO DO SOLO DO MUNICÍPIO - SUCOM	8
SUPERINTENDÊNCIA DO MEIO AMBIENTE - SMA	8
SECRETARIA MUNICIPAL DE COMUNICAÇÃO - SECOM	10
SECRETARIA MUNICIPAL DOS TRANSPORTES URBANOS E INFRAESTRUTURA - SETIN	10
SUPERINTENDÊNCIA DE TRÂNSITO E TRANSPORTE DO SALVADOR - TRANSALVADOR	10
LICITAÇÕES	16
SECRETARIA MUNICIPAL DA EDUCAÇÃO, CULTURA, ESPORTE E LAZER - SECULT	16
SECRETARIA MUNICIPAL DA SAÚDE - SMS	16
SECRETARIA MUNICIPAL DO TRABALHO, ASSISTÊNCIA SOCIAL E DIREITOS DO CIDADÃO - SETAD	17
FUNDAÇÃO CIDADE MÃE - FCM	17
SECRETARIA MUNICIPAL DE DESENVOLVIMENTO URBANO, HABITAÇÃO E MEIO AMBIENTE - SEDHAM	17
FUNDAÇÃO MÁRIO LEAL FERREIRA - FMLF	17
SECRETARIA MUNICIPAL DOS TRANSPORTES URBANOS E INFRAESTRUTURA - SETIN	17
SUPERINTENDÊNCIA DE CONSERVAÇÃO E OBRAS PÚBLICAS DO SALVADOR - SUCOP	17
CONTRATOS	18
SECRETARIA MUNICIPAL DE DESENVOLVIMENTO URBANO, HABITAÇÃO E MEIO AMBIENTE - SEDHAM	18
SUPERINTENDÊNCIA DE CONTROLE E ORDENAMENTO DO USO DO SOLO DO MUNICÍPIO - SUCOM	18
SECRETARIA MUNICIPAL DE SERVIÇOS PÚBLICOS E PREVENÇÃO À VIOLÊNCIA - SESP	18
SECRETARIA MUNICIPAL DOS TRANSPORTES URBANOS E INFRAESTRUTURA - SETIN	18
SUPERINTENDÊNCIA DE TRÂNSITO E TRANSPORTE DO SALVADOR - TRANSALVADOR	18
CONVÊNIOS	19
SECRETARIA MUNICIPAL DO TRABALHO, ASSISTÊNCIA SOCIAL E DIREITOS DO CIDADÃO - SETAD	19
FUNDAÇÃO CIDADE MÃE - FCM	19
EDITAIS	19
SECRETARIA MUNICIPAL DA SAÚDE - SMS	19
SECRETARIA MUNICIPAL DE DESENVOLVIMENTO URBANO, HABITAÇÃO E MEIO AMBIENTE - SEDHAM	19
SUPERINTENDÊNCIA DE CONTROLE E ORDENAMENTO DO USO DO SOLO DO MUNICÍPIO - SUCOM	19
SECRETARIA MUNICIPAL DOS TRANSPORTES URBANOS E INFRAESTRUTURA - SETIN	22
SUPERINTENDÊNCIA DE TRÂNSITO E TRANSPORTE DO SALVADOR - TRANSALVADOR	22

**Prefeitura
de Salvador**



**DIÁRIO OFICIAL DO
MUNICÍPIO**

Criado pelo art. 82 da Lei nº 3601, de 18 de fevereiro de 1986

Órgãos responsáveis

Casa Civil
Secretaria Municipal de Comunicação
Rua Chile, nº 21 - CEP 40020-000
Salvador – Bahia – Brasil – Tel.: 2201-6265 / 3176-1422
www.salvador.ba.gov.br

Prefeito de Salvador
João Henrique de Barradas Carneiro

Chefe da Casa Civil
Geraldo Abbehusen

Subchefe
Paulo Pinheiro

Subchefe Institucional
Luciana Harth

Assessor Especial
Castello Neto

Gestor de Tecnologia
Ricardo Seixas

Núcleo de Editoração
Jorge Pinto

Editoração Eletrônica
Adilton Ferreira

Ouvidoria Geral do Município – Para registrar reclamações, denúncias, sugestões ou elogios, acesse: www.ouvidoria.salvador.ba.gov.br ou ligue para (71) 2203-5008/5009. Fax: (71) 2203-5050, de segunda a sexta-feira, das 8h30 às 18 horas.

Serviço Salvador Atende – Para solicitar serviços ou informação, acesse: www.salvadoratende.ba.gov.br ou ligue 156, de segunda a sexta-feira, das 8 às 18 horas.

EXECUTIVO**GABINETE DO PREFEITO - GABP****PORTARIA Nº 060 /2012**

O CHEFE DE GABINETE DO PREFEITO, no uso de suas atribuições,

R E S O L V E :

Designar **JOÃO GUALBERTO DA SILVA NETTO**, matrícula 881.814, para responder pela função de confiança de Chefe de Setor B, Grau 63, do Setor de Desenvolvimento e Social da Central de Planejamento e Acompanhamento das Ações de Descentralização Administrativa - CEPAD, em substituição ao titular MAURÍCIO SÉRGIO AQUERY, matrícula 882414, por motivo de Licença Prêmio, no período de 10/09 a 09/10/2012.

GABINETE DO CHEFE DE GABINETE DO PREFEITO, em 03 de setembro de 2012.

JOÃO CARLOS CUNHA CAVALCANTI
Chefe

SECRETARIA MUNICIPAL DA FAZENDA - SEFAZ**DESPACHOS FINAIS DO ILMº. SR COORDENADOR DE TRIBUTOS
IMOBILIÁRIOS, DELEGAÇÃO DE COMPETÊNCIA- PORTARIA Nº 1692009****DEFIRO**

Isenção relativa ao Imposto sobre a Transmissão Inter Vivos- ITIV.

Processo nº: 53485/2012

Interessado: JOSE ANTONIO ANUNCIACÃO SANTANA
(Inscrição Municipal nº 677.569-1)

Processo nº: 53495/2012

Interessado: VALDO FERREIRA DE SANTANA
(Inscrição Municipal nº 677.791-0)

Processo nº: 53492/2012

Interessado: ANA PATRICIA PEREIRA DOS SANTOS
(Inscrição Municipal nº 677.980-8)

Processo nº: 53478/2012

Interessado: FERNANDO MAGNO M RIOS DE OLIVEIRA
(Inscrição Municipal nº 677.778-3)

Processo nº: 53477/2012

Interessado: IDELMARA GONÇALVES DE OLIVEIRA
(Inscrição Municipal nº 678.058-0)

Processo nº: 53480/2012

Interessado: JAMILE NASCIMENTO BRITO
(Inscrição Municipal nº 677.770-8)

Processo nº: 53505/2012

Interessado: BRUNO DOS SANTOS SOUZA
(Inscrição Municipal nº 677.661-2)

Processo nº: 53500/2012

Interessado: SILAS FERREIRA CRUZ
(Inscrição Municipal nº 678.156-0)

Processo nº: 53509/2012

Interessado: ROQUELINA CONCEIÇÃO MARQUES
(Inscrição Municipal nº 678.059-8)

Processo nº: 53484/2012

Interessado: HUMBERTO LIMA DA SILVA
(Inscrição Municipal nº 677.970-0)

Salvador, 03 de Setembro de 2012

ULISSES DE ARAÚJO MALVEIRA
Coordenador da CTI

**DESPACHOS FINAIS DO ILMº. SR COORDENADOR DE TRIBUTOS
IMOBILIÁRIOS, DELEGAÇÃO DE COMPETÊNCIA- PORTARIA Nº 1692009****DEFIRO**

Isenção relativa ao Imposto sobre a Transmissão Inter Vivos- ITIV.

Processo nº: 53481/2012

Interessado: GILSON GONÇALVES LESSA JUNIOR
(Inscrição Municipal nº 678.116-0)

Processo nº: 53488/2012

Interessado: EDSON BATISTA
(Inscrição Municipal nº 677.703-1)

Processo nº: 53490/2012

Interessado: ROGERIO RANGEL DE OLIVEIRA
(Inscrição Municipal nº 678.117-9)

Processo nº: 53502/2012

Interessado: ADRIANO SIQUEIRA
(Inscrição Municipal nº 677.559-4)

Processo nº: 53513/2012

Interessado: MARCIO SODRE DE ALMEIDA
(Inscrição Municipal nº 678.041-5)

Processo nº: 53516/2012

Interessado: JANCLEDSON SOUZA ANDRADE
(Inscrição Municipal nº 678.124-1)

Processo nº: 53524/2012

Interessado: CARLA CARRASCOZA DOS SANTOS
(Inscrição Municipal nº 678.178-0)

Processo nº: 53521/2012

Interessado: ADAUTO LEITE OLIVEIRA
(Inscrição Municipal nº 678.070-9)

Processo nº: 53519/2012

Interessado: NILSON DE SOUZA OLIVEIRA
(Inscrição Municipal nº 677.571-3)

Processo nº: 53526/2012

Interessado: VIVIAM DOS SANTOS SANTANA
(Inscrição Municipal nº 678.179-9)

Salvador, 03 de Setembro de 2012

ULISSES DE ARAÚJO MALVEIRA
Coordenador da CTI

**DESPACHOS FINAIS DO ILMº. SR COORDENADOR DE TRIBUTOS
IMOBILIÁRIOS, DELEGAÇÃO DE COMPETÊNCIA- PORTARIA Nº 1692009****DEFIRO**

Isenção relativa ao Imposto sobre a Transmissão Inter Vivos- ITIV.

Processo nº: 53503/2012

Interessado: NELZA NABUCO DE MORAIS RIBEIRO
(Inscrição Municipal nº 677.954-9)

Processo nº: 52295/2012

Interessado: EDNANGELA MORAIS FERNANDES
(Inscrição Municipal nº 683.030-7)

Processo nº: 52290/2012

Interessado: TAMARA PIRES NEVES
(Inscrição Municipal nº 682.941-4)

Processo nº: 52285/2012

Interessado: ANA CRISTINA REINA RIBEIRO
(Inscrição Municipal nº 693.847-7)

Processo nº: 523152012

Interessado: MAGDA ADINALVA DE MELO LIMA
(Inscrição Municipal nº 682.992-9)

Processo nº: 52298/2012

Interessado: ALIPIA CONCEIÇÃO FILHO
(Inscrição Municipal nº 682.871-0)

Processo nº: 52308/2012

Interessado: LIVIA SANTOS DE MIRANDA
(Inscrição Municipal nº 682.731-4)

Processo nº: 52322/2012
Interessado: MARCOS VAGNER DE SANTANA
(Inscrição Municipal nº.682.886-8)

Processo nº: 53344/2012
Interessado: ROMULO ALVES BRAGA
(Inscrição Municipal nº.682.501-0)

Processo nº: 53341/2012
Interessado: ULIANA TEIXEIRA DE JESUS
(Inscrição Municipal nº.682.936-8)

Salvador, 03 de Setembro de 2012

ULISSES DE ARAÚJO MALVEIRA
Coordenador da CTI

**DESPACHOS FINAIS DO ILMº. SR COORDENADOR DE TRIBUTOS
IMOBILIÁRIOS, DELEGAÇÃO DE COMPETÊNCIA- PORTARIA Nº 1692009**

DEFIRO
Isenção relativa ao Imposto sobre a Transmissão Inter Vivos- ITIV.

Processo nº: 53346/2012
Interessado: VALSON SANTOS SANDES
(Inscrição Municipal nº 694.050-1)

Processo nº: 53349/2012
Interessado: ALINE DE SOUZA BARRETO
(Inscrição Municipal nº 683.010-2)

Processo nº: 50360/2012
Interessado: KATIA ALVES MOTA
(Inscrição Municipal nº 652.810-4)

Processo nº: 50362/2012
Interessado: MHAILE DE OLIVEIRA M DOS SANTOS
(Inscrição Municipal nº 653.069-9)

Processo nº: 503502012
Interessado: LEONARDO BONFIM PINHEIRO ASSIS
(Inscrição Municipal nº.654.871-7)

Processo nº: 50345/2012
Interessado: JOSEANE SANTOS DA CONCEIÇÃO
(Inscrição Municipal nº.654.800-8)

Processo nº: 50344/2012
Interessado: ROBERTO DIAS BORGES
(Inscrição Municipal nº.652.722-1)

Processo nº: 50343/2012
Interessado: SELMA PEREIRA GOMES
(Inscrição Municipal nº.652.709-4)

Processo nº: 50341/2012
Interessado: LUCINEIDE DE OLIVEIRA SANTOS
(Inscrição Municipal nº.653.223-3)

Processo nº: 50337/2012
Interessado: EDNALVA SILVA SOUZA
(Inscrição Municipal nº.652.792-2)

Salvador, 03 de Setembro de 2012

ULISSES DE ARAÚJO MALVEIRA
Coordenador da CTI

Conselho Municipal de Contribuintes - CMC

CONSELHO PLENO

RETIFICAÇÃO

PUBLICADO NO DOM Nº 5.684 DE 30/08/2012
PAUTA PARA SESSÃO ORDINÁRIA DO DIA/HORA 25/09/2012 09:10 NA RUA DO TIRA
CHAPÉU, Nº6, ED. N. SA. D'AJUDA - CENTRO, 1º ANDAR.
REPRESENTANTE PGMS: ANDREA CLAUDIA RIBEIRO OLIVEIRA.

ONDE SE-LE:
GUACIRA LEDA SILVA DOS SANTOS

LEIA-SE:
JOSÉ PEDRO PAULINO SOUTO

Salvador, 3 de setembro de 2012

WELLINGTON DO CARMO CRUZ
Presidente

**SECRETARIA MUNICIPAL DE PLANEJAMENTO, TECNOLOGIA E
GESTÃO - SEPLAG**

PORTARIA Nº 329/2012

O SECRETÁRIO MUNICIPAL DE PLANEJAMENTO, TECNOLOGIA, E GESTÃO, no uso da competência delegada pelo Decreto n.º 11.944/98, publicado no DOM de 16.03.1998 e tendo em vista o que consta do Processo 2113/2012-SECULT, resolve aposentar AURELURDES ANDRADE COSTA, matrícula n.º 21328, Agente de Suporte Operacional e Administrativo, na área de qualificação de Agente de Suporte de Serviços, Código 36002, lotado (a) na Secretaria Municipal da Educação, Cultura, Esporte e Lazer, com fundamento no artigo 40, parágrafo 1º, inciso I da Constituição Federal de 1988, alterada pela Emenda Constitucional n.º 041/2003, cabendo ao Instituto de Previdência do Salvador a fixação de sua renda mensal na inatividade, na forma da Lei Complementar n.º 05 de 06 de julho de 1992.

GABINETE DO SECRETÁRIO MUNICIPAL DE PLANEJAMENTO, TECNOLOGIA, E GESTÃO.

Em 21 de agosto de 2012.

OSCIMAR ALVES TORRES
Secretário

PORTARIA Nº 330/2012

O SECRETÁRIO MUNICIPAL DE PLANEJAMENTO, TECNOLOGIA, E GESTÃO, no uso da competência delegada pelo Decreto n.º 11.944/98, publicado no DOM de 16.03.1998 e tendo em vista o que consta do Processo 1219/2012-SECULT, resolve conceder aposentadoria a EDNALVA FONSECA SILVA, matrícula 870521, Professor Municipal, Nível I, Referência A, Código 49000, lotado (a) na Secretaria Municipal da Educação, Cultura, Esporte e Lazer, com fundamento no artigo 6º da Emenda Constitucional n.º 041/2003, cabendo ao Instituto de Previdência do Salvador a fixação de sua renda mensal na inatividade, na forma da Lei Complementar n.º 05 de 06 de julho de 1992.

GABINETE DO SECRETÁRIO MUNICIPAL DE PLANEJAMENTO, TECNOLOGIA, E GESTÃO.

Em 21 de agosto de 2012.

OSCIMAR ALVES TORRES
Secretário

PORTARIA Nº 331/2012

O SECRETÁRIO MUNICIPAL DE PLANEJAMENTO, TECNOLOGIA, E GESTÃO, no uso da competência delegada pelo Decreto n.º 11.944/98, publicado no DOM de 16.03.1998 e tendo em vista o que consta do Processo 885/2011-SECULT, resolve conceder aposentadoria a IRIA BARBOSA DOS SANTOS, matrícula n.º 20034, Agente de Suporte Operacional e Administrativo, na área de qualificação de Agente de Suporte de Serviços, Código 36002, lotado (a) na Secretaria Municipal da Educação, Cultura, Esporte e Lazer, com fundamento no artigo 6º da Emenda Constitucional n.º 041/2003, cabendo ao Instituto de Previdência do Salvador a fixação de sua renda mensal na inatividade, na forma da Lei Complementar n.º 05 de 06 de julho de 1992.

GABINETE DO SECRETÁRIO MUNICIPAL DE PLANEJAMENTO, TECNOLOGIA, E GESTÃO.

Em 21 de agosto de 2012.

OSCIMAR ALVES TORRES
Secretário

PORTARIA 342/2012

O SECRETÁRIO MUNICIPAL DE PLANEJAMENTO, TECNOLOGIA, E GESTÃO, no uso da competência delegada pelo Decreto n.º 11.944/98, publicado no DOM de 16.03.1998 e tendo em vista o que consta do Processo 1186/2012-SECULT, resolve considerar aposentado (a) desde 09/05/2012, data da idade limite, o (a) Servidor (a) MARINALVA DE OLIVEIRA VALE, matrícula n.º 15636, Professor Municipal, Nível 02, Referência O, Código 59000, lotado (a) na Secretaria Municipal da Educação, Cultura, Esporte e Lazer, com fundamento no artigo 6º da Emenda Constitucional n.º 041/2003, cabendo ao Instituto de Previdência do Salvador a fixação de sua renda mensal na inatividade, na forma da Lei Complementar n.º 05 de 06 de julho de 1992.

GABINETE DO SECRETÁRIO MUNICIPAL DE PLANEJAMENTO, TECNOLOGIA, E GESTÃO.

Em 27 de agosto de 2012.

OSCIMAR ALVES TORRES
Secretário

PORTARIA Nº 343/2012

O SECRETÁRIO MUNICIPAL DE PLANEJAMENTO, TECNOLOGIA, E GESTÃO, no uso da competência delegada pelo Decreto n.º 11.944/98, publicado no DOM de 16.03.1998 e tendo em vista o que consta do Processo 2010/2012- SECULT, resolve aposentar GILSON DE DEUS PINTO, matrícula n.º 3835, Agente de Suporte Operacional e Administrativo, na área de qualificação de Agente de Suporte Operacional, Código 36001, lotado (a) na Secretaria Municipal da Educação, Cultura, Esporte e Lazer, com fundamento no artigo 40, parágrafo 1º, inciso I da Constituição Federal de 1988, alterada pela Emenda Constitucional n.º 041/2003, cabendo ao Instituto de Previdência do Salvador a fixação de sua renda mensal na inatividade, na forma da Lei Complementar n.º 05 de 06 de julho de 1992.

GABINETE DO SECRETÁRIO MUNICIPAL DE PLANEJAMENTO, TECNOLOGIA, E GESTÃO.

Em 27 de agosto de 2012.

OSCAR ALVES TORRES
Secretário

PORTARIA Nº 347/2012

O SECRETÁRIO MUNICIPAL DE PLANEJAMENTO, TECNOLOGIA E GESTÃO, no uso de suas atribuições,

RESOLVE:

Dispensar a partir de 31/08/2012, a Servidora CÁSSIA RITA DE JESUS SILVA, matrícula n.º 817.745, da Função de Confiança de Secretário Administrativo, Grau 61, da Coordenadoria Central de Planejamento Estratégico da Gestão desta SEPLAG.

GABINETE DO SECRETÁRIO DA SEPLAG, em 30 de agosto de 2012.

OSCAR ALVES TORRES
Secretário

SECRETARIA MUNICIPAL DO TRABALHO, ASSISTÊNCIA SOCIAL E DIREITOS DO CIDADÃO - SETAD**Fundação Cidade Mãe - FCM****DESPACHOS FINAIS DA GERENTE ADMINISTRATIVO FINANCEIRO****DELEGAÇÃO DE COMPETÊNCIA-DECRETO Nº. 7.047/84.**

LICENÇA PRÊMIO OU ESPECIAL - DEFERIDA

CONFORME PARECER DA ASJUR.

PROCESSO	REQUERENTE	QUINQUÊNIO	GOZO
237/2012	Welisson Ferreira Pita	1º	Data Oportuna
235/2012	Carlos Ney Costa de Oliveira	6º	Data Oportuna
256/2012	Erico Bomfim de Oliveira Sobrinho	1º	Data Oportuna
350/2012	Viviane Coelho Medeiros	1º	Data Oportuna
351/2012	Lisiane Alves Celestino Santos	1º	Data Oportuna

Salvador, 03 de setembro de 2012.

GALDINA MARIA RIBEIRO MELHOR
Gerente Adm. Financeiro - FCM

SECRETARIA MUNICIPAL DE DESENVOLVIMENTO URBANO, HABITAÇÃO E MEIO AMBIENTE - SEDHAM**Superintendência de Controle e Ordenamento do Uso do Solo do Município - SUCOM****PORTARIA Nº 163/2012**

O Superintendente Executivo da SUCOM - Superintendência de Controle e Ordenamento do Uso do Solo do Município, no uso das atribuições que lhe confere o Art.18, Inciso I, Alínea k do Regimento Interno da SUCOM, aprovado pelo Decreto n.º. 20.807 de 19 de maio de 2010, publicado no Diário Oficial do Município-DOM n.º. 5.134 de 20 de maio de 2010.

RESOLVE:

Dispensar o servidor, **Roberto Carlos Novaes Ribeiro**, matrícula n.º 418, da Função de Confiança de Chefe do Setor de Análise e Licenciamento de Projetos de Segurança de Empreendimentos-GERES/SPS, Grau 63, Código 6301, desta Superintendência, e designar para a mesma Função

José Rebello Neto, matrícula 078, com efeito retroativo à 01/09/2012.

Em, 03 de setembro de 2012.

CLAUDIO SOUZA DA SILVA
Superintendente

Superintendência do Meio Ambiente - SMA**PORTARIA Nº 203/2012**

O SUPERINTENDENTE DO MEIO AMBIENTE, no uso de suas atribuições que lhe são conferidas pelo Artigo 16, item I, alínea K do Regimento Interno aprovado pelo Decreto n.º 20.950, de 12/07/2010,

RESOLVE:

Designar o servidor **CARLOS BONFIM DA SILVA AMENO**, matrícula 185, para substituir a servidora **MARINALVA BATISTA E SILVA**, matrícula 220, na Função de Confiança de Chefe do Setor de Administração do Horto da Sagrada Família, grau 63, código 6301, da Subgerência de Hortos / Gerência de Parques, Hortos e Áreas Verdes, no período de 23/08/2012 a 21/10/2012, durante o impedimento legal da titular por motivo de Licença para acompanhar pessoa da família.

GABINETE DO SUPERINTENDENTE DO MEIO AMBIENTE, em 03 de setembro de 2012.

LUIZ ANTUNES ATHAYDE ANDRADE NERY
Superintendente

PORTARIA Nº 204/2012

O Superintendente do Meio Ambiente do Município de Salvador - SMA - no exercício da competência que lhe foi delegada pela Lei Municipal n.º. 6.588/04, alterada pelas Leis Municipais n.º. 7.610/08 e n.º. 7.783/09, regulamentada pelo Decreto Municipal n.º. 20.950/10 e disciplinada pela Lei Municipal n.º. 6.976/2006 e pelo Decreto Municipal n.º. 18.147/2008 de acordo com a documentação dos autos do Processo n.º. 2009-001553/TEC/ LS-1178, vinculado ao PR 59.00 2009 1070 em 31/07/2009 c/c o Processo n.º. 18314-71.2010.4.01.3300 c/c Processo n.º. PR PGMS 191/2009 em 25/03/2009

RESOLVE:

Art. 1º - Em se tratando de empreendimento de impacto local, conceder **Licença Ambiental** à TNL PCS S/A (OI), inscrita no CNPJ n.º. 04.164.616/0004-00, com sede na Rua Silveira Martins, n.º. 355, MAI 9 - 1º andar, Cabula, para a operação de Estação Rádio Base de Telefonia Celular (ERB) BAIGW0055(PITUBA), potência máxima irradiada por canal é de 35,0W (GSM e 3G), localizada na Rua Teófilo Braga, n.º 04, Pituba, Coordenadas Geográficas 12º59'22,8"S e 38º27'26,1"W, mediante o cumprimento da legislação vigente e dos seguintes condicionantes:

I. Apresentar à SMA no prazo de 60 (sessenta) dias o Laudo Radiométrico prático atualizado com ART do responsável técnico;

Art. 2º - A competência para a concessão desta Licença Ambiental está fundamentada na Lei Complementar n.º 140 de 08/12/2011, Art. 9º, Incisos XIV, Alínea a, e respaldada no parecer jurídico da Procuradoria Geral do Município de Salvador dirigido ao Exmo Sr. Secretário da SEDHAM que o encaminhou à SMA para o seu cumprimento: "(...) o Município do Salvador não está obrigado a cumprir os enunciados inconstitucionais (...) podendo continuar a conceder as licenças ambientais, independente de qualquer decisão judicial prévia sobre a referida inconstitucionalidade, com fulcro nos princípios e regras da Constituição Federal de 1988 e nas decisões do STF acerca da competência municipal em matéria ambiental.", conforme despacho exarado em 25/03/2009, às fls. 26, nos autos do processo administrativo n.º PR PGMS n.º. 191/2009.

Parágrafo único. Esta licença se encontra amparada na composição judicial celebrada em 02/06/2010 no âmbito do Processo n.º. 18314-71.2010.4.01.3300, 4ª Vara Federal da Seção Judiciária da Bahia, itens 18, 19 e 20.

Art. 3º - Estabelecer que esta Licença e demais cópias dos documentos referentes ao Empreendimento sejam mantidos disponíveis à fiscalização da SMA e demais órgãos do Poder Público Municipal.

Art. 4º - Esta Portaria entra em vigor na data da sua publicação e sua validade será de três anos.

GABINETE DO SUPERINTENDENTE DO MEIO AMBIENTE, em 03 de setembro de 2012.

LUIZ ANTUNES ATHAYDE ANDRADE NERY
Superintendente da SMA

PORTARIA Nº 205/2012

O Superintendente do Meio Ambiente do Município de Salvador - SMA - no exercício da competência que lhe foi delegada pela Lei Municipal n.º. 6.588/04, alterada pelas Leis Municipais n.º. 7.610/08 e n.º. 7.783/09, regulamentada pelo Decreto Municipal n.º. 20.950/10 e disciplinada pela Lei Municipal n.º. 6.976/2006 e pelo Decreto Municipal n.º. 18.147/2008 de acordo com a

documentação dos autos do Processo nº. 2009-001569/TEC/LS-1188, vinculado ao PR 59.00 2009 1151 em 04/08/2009 c/c o Processo nº. 18314-71.2010.4.01.3300 c/c Processo nº. PR

PGMS 191/2009 em 25/03/2009

RESOLVE:

Art. 1º - Em se tratando de empreendimento de impacto local, conceder **Licença Ambiental** à EMPRESA BRASILEIRA DE TELECOMUNICAÇÕES S.A.-EMBRATEL, inscrita no CNPJ nº. 33.530.486/0001-29, com sede na Avenida Presidente Vargas, nº1012, Centro, Rio de Janeiro, para a operação de Estação Rádio Base de Telefonia Celular (ERB) SDR 112(CABULA), potência instalada no transmissor de 14,3W (CDMA), localizada na Rua Nossa Senhora do Resgate, nº407, Cabula, Coordenadas Geográficas 12°57'40,1"S e 38°27'51,5"W, mediante o cumprimento da legislação vigente e dos seguintes condicionantes:

- I. Apresentar à SMA no prazo de 90 (noventa) dias o Laudo Radiométrico prático atualizado com ART do responsável técnico.

Art. 2º - A competência para a concessão desta Licença Ambiental está fundamentada na Lei Complementar nº 140 de 08/12/2011, Art. 9º, Incisos XIV, Alínea a, e respaldada no parecer jurídico da Procuradoria Geral do Município de Salvador dirigido ao Exmo Sr. Secretário da SEDHAM que o encaminhou à SMA para o seu cumprimento: "(...) o Município do Salvador não está obrigado a cumprir os enunciados inconstitucionais (...) podendo continuar a conceder as licenças ambientais, independente de qualquer decisão judicial prévia sobre a referida inconstitucionalidade, com fulcro nos princípios e regras da Constituição Federal de 1988 e nas decisões do STF acerca da competência municipal em matéria ambiental.", conforme despacho exarado em 25/03/2009, às fls. 26, nos autos do processo administrativo nº PR PGMS nº. 191/2009.

Parágrafo único. Esta licença se encontra amparada na composição judicial celebrada em 02/06/2010 no âmbito do Processo nº. 18314-71.2010.4.01.3300, 4ª Vara Federal da Seção Judiciária da Bahia, itens 18, 19 e 20.

Art. 3º - Estabelecer que esta Licença e demais cópias dos documentos referentes ao Empreendimento sejam mantidos disponíveis à fiscalização da SMA e demais órgãos do Poder Público Municipal.

Art. 4º - Esta Portaria entra em vigor na data da sua publicação e sua validade será de três anos.

GABINETE DO SUPERINTENDENTE DO MEIO AMBIENTE, em 03 de setembro de 2012.

LUIZ ANTUNES ATHAYDE ANDRADE NERY
Superintendente da SMA

PORTARIA Nº 206/2012

O Superintendente do Meio Ambiente do Município de Salvador - SMA - no exercício da competência que lhe foi delegada pela Lei Municipal nº. 6.588/04, alterada pelas Leis Municipais nº. 7.610/08 e nº. 7.783/09, regulamentada pelo Decreto Municipal nº. 20.950/10 e disciplinada pela Lei Municipal nº. 6.976/2006 e pelo Decreto Municipal nº. 18.147/2008 de acordo com a documentação dos autos do Processo nº. 2009-001572/TEC/LS-1191, vinculado ao PR 59.00 2009 1161 em 05/08/2009 c/c o Processo nº. 18314-71.2010.4.01.3300 c/c Processo nº. PR PGMS 191/2009 em 25/03/2009

RESOLVE:

Art. 1º - Em se tratando de empreendimento de impacto local, conceder **Licença Ambiental** à EMPRESA BRASILEIRA DE TELECOMUNICAÇÕES S.A.-EMBRATEL, inscrita no CNPJ nº. 33.530.486/0001-29, com sede na Avenida Presidente Vargas, nº1012, Centro, Rio de Janeiro, para a operação de Estação Rádio Base de Telefonia Celular (ERB) SDR 210 (COSTA AZUL), potência instalada no transmissor de 14,3W (CDMA), localizada na Rua Raimundo Magaldi, nº417, Edf. Sabre, Costa Azul, Coordenadas Geográficas 38°26'42,1"W e 12°59'36,2"S, mediante o cumprimento da legislação vigente e dos seguintes condicionantes:

- I. Apresentar à SMA no prazo de 90 (noventa) dias o Laudo Radiométrico prático atualizado com ART do responsável técnico.

Art. 2º - A competência para a concessão desta Licença Ambiental está fundamentada na Lei Complementar nº 140 de 08/12/2011, Art. 9º, Incisos XIV, Alínea a, e respaldada no parecer jurídico da Procuradoria Geral do Município de Salvador dirigido ao Exmo Sr. Secretário da SEDHAM que o encaminhou à SMA para o seu cumprimento: "(...) o Município do Salvador não está obrigado a cumprir os enunciados inconstitucionais (...) podendo continuar a conceder as licenças ambientais, independente de qualquer decisão judicial prévia sobre a referida inconstitucionalidade, com fulcro nos princípios e regras da Constituição Federal de 1988 e nas decisões do STF acerca da competência municipal em matéria ambiental.", conforme despacho exarado em 25/03/2009, às fls. 26, nos autos do processo administrativo nº PR PGMS nº. 191/2009.

Parágrafo único. Esta licença se encontra amparada na composição judicial celebrada em 02/06/2010 no âmbito do Processo nº. 18314-71.2010.4.01.3300, 4ª Vara Federal da Seção Judiciária da Bahia, itens 18, 19 e 20.

Art. 3º - Estabelecer que esta Licença e demais cópias dos documentos referentes ao Empreendimento sejam mantidos disponíveis à fiscalização da SMA e demais órgãos do Poder Público Municipal.

Art. 4º - Esta Portaria entra em vigor na data da sua publicação e sua validade será de três anos.

GABINETE DO SUPERINTENDENTE DO MEIO AMBIENTE, em 03 de setembro de 2012.

LUIZ ANTUNES ATHAYDE ANDRADE NERY
Superintendente da SMA

PORTARIA Nº 207/2012

O Superintendente do Meio Ambiente do Município de Salvador - SMA - no exercício da competência que lhe foi delegada pela Lei Municipal nº. 6.588/04, alterada pelas Leis Municipais nº. 7.610/08 e nº. 7.783/09, regulamentada pelo Decreto Municipal nº. 20.950/10 e disciplinada pelo Decreto Municipal nº. 19.778/09 de acordo com a documentação dos autos do Processo nº. 2010-002117/TEC/LS-1417, vinculado ao PR 59.00 2010 241 em 05/03/2010 c/c o Processo nº. 18314-71.2010.4.01.3300 c/c Processo nº. PR PGMS 191/2009 em 25/03/2009.

RESOLVE:

Art. 1º - Em se tratando de empreendimento de impacto local, conceder **Licença Ambiental** a PLAST PACK INDÚSTRIA E COMÉRCIO DE PLÁSTICO LTDA., inscrita no CNPJ nº. 05.374.495/0001-32, com sede na Avenida Afrânio Peixoto, nº50, Galpão B, Lobato para operação da atividade de FABRICAÇÃO DE ARTEFATOS DE MATERIAL PLÁSTICO, localizada na Avenida Afrânio Peixoto, nº50, Galpão B, Lobato, com produção média diária de 2.500 peças, mediante o cumprimento da legislação vigente e dos seguintes condicionantes:

- I. Fornecer, treinar e fiscalizar o correto uso dos EPs (Equipamentos de Proteção Individual) pelos funcionários da empresa;
- II. Apresentar à SMA, relatórios semestrais da execução do Plano de Gerenciamento de Resíduos Sólidos (PGRS), acompanhado de ART do profissional responsável, com comprovantes de destinação dos resíduos;
- III. Adotar medidas de minimização de emissão de Particulados Totais em Suspensão (PTS) na área de operação da empresa, em conformidade com os estudos apresentados;
- IV. Realizar semestralmente monitoramento de emissão de Particulados Totais em Suspensão (PTS) em toda a área da empresa, devendo encaminhar à SMA os respectivos laudos, acompanhados de ART do profissional responsável;
- V. Realizar, semestralmente, ações de Educação Ambiental, direcionada para os funcionários da empresa, segundo as diretrizes da Gerência de Educação Ambiental e Formação da Consciência Ecológica. Encaminhar relatórios com registros fotográficos das ações adotadas, cópias do material utilizado e currículos dos profissionais que realizaram as ações.

Art. 2º - A competência para a concessão desta Licença Ambiental está fundamentada na Lei Complementar nº 140 de 08/12/2011, Art. 9º, Incisos XIV, Alínea a, e respaldada no parecer jurídico da Procuradoria Geral do Município de Salvador dirigido ao Exmo Sr. Secretário da SEDHAM que o encaminhou à SMA para o seu cumprimento: "(...) o Município do Salvador não está obrigado a cumprir os enunciados inconstitucionais (...) podendo continuar a conceder as licenças ambientais, independente de qualquer decisão judicial prévia sobre a referida inconstitucionalidade, com fulcro nos princípios e regras da Constituição Federal de 1988 e nas decisões do STF acerca da competência municipal em matéria ambiental.", conforme despacho exarado em 25/03/2009, às fls. 26, nos autos do processo administrativo nº PR PGMS nº. 191/2009.

Parágrafo único. Esta licença se encontra amparada na composição judicial celebrada em 02/06/2010 no âmbito do Processo nº. 18314-71.2010.4.01.3300, 4ª Vara Federal da Seção Judiciária da Bahia, itens 18, 19 e 20.

Art. 3º - Estabelecer que esta Licença e demais cópias dos documentos referentes ao Empreendimento sejam mantidos disponíveis à fiscalização da SMA e demais órgãos do Poder Público Municipal.

Art. 4º - Esta Portaria entra em vigor na data da sua publicação e sua validade será de três anos.

GABINETE DO SUPERINTENDENTE DO MEIO AMBIENTE, em 03 de setembro de 2012.

LUIZ ANTUNES ATHAYDE ANDRADE NERY
Superintendente da SMA

PORTARIA Nº 208/2012

O Superintendente do Meio Ambiente do Município de Salvador - SMA - no exercício da competência que lhe foi delegada pela Lei Municipal nº. 6.588/04, alterada pelas Leis Municipais nº. 7.610/08 e nº. 7.783/09, regulamentada pelo Decreto Municipal nº. 20.950/10 e disciplinada pelo Decreto Municipal nº. 19.778/09 de acordo com a documentação dos autos do Processo nº. 2010-002216/TEC/LS-1477, vinculado ao PR 59.00 2010 468 em 29/04/2010 c/c o Processo nº. 18314-71.2010.4.01.3300 c/c Processo nº. PR PGMS 191/2009 em 25/03/2009.

RESOLVE:

Art. 1º - Em se tratando de empreendimento de impacto local, conceder **Licença Ambiental** a VITORIO BRITTO LORENZO, inscrita no CNPJ sob nº. 34.305.193/0001-00, com sede Avenida Dorival Caymmi, nº490, Nova Brasília de Itapuã, para as atividades de APARELHAMENTO DE PLACAS E EXECUÇÃO DE TRABALHOS EM MARMORE, GRANITO, ARDOSIA E OUTRAS PEDRAS, localizada na Avenida Dorival Caymmi, nº490, Nova Brasília de Itapuã, com 470,00m² de área construída, mediante o cumprimento da legislação vigente e dos seguintes condicionantes:

- I. Fornecer, treinar e fiscalizar o correto uso dos EPIs (Equipamentos de Proteção Individual) pelos funcionários da empresa;
- II. Encaminhar semestralmente à SMA, relatório e execução do Plano de Gerenciamento de Resíduos Sólidos da empresa, acompanhado de documentação comprobatória e de Anotação de Responsabilidade Técnica do profissional responsável;
- III. Efetuar manutenção nos tanques de decantação e Canaletas, com frequência adequada para garantir sua eficiência. Apresentar semestralmente relatórios comprobatórios;
- IV. Adequar à área externa de condicionamento e coleta dos resíduos gerados. Deverá ser apresentado à SMA, obrigatoriamente, relatório com registros fotográficos comprobatórios;
- V. Realizar, semestralmente, ações de Educação Ambiental, direcionada para os funcionários da empresa, segundo as diretrizes da Gerência de Educação Ambiental e Formação da Consciência Ecológica. Encaminhar relatórios com registros fotográficos das ações adotadas, cópias do material utilizado e currículos dos profissionais que realizaram as ações.

Art. 2º - A competência para a concessão desta Licença Ambiental está fundamentada na Lei Complementar nº 140 de 08/12/2011, Art. 9º, Incisos XIV, Alínea a, e respaldada no parecer jurídico da Procuradoria Geral do Município de Salvador dirigido ao Exmo Sr. Secretário da SEDHAM que o encaminhou à SMA para o seu cumprimento: "(...) o Município do Salvador não está obrigado a cumprir os enunciados inconstitucionais (...) podendo continuar a conceder as licenças ambientais, independente de qualquer decisão judicial prévia sobre a referida inconstitucionalidade, com fulcro nos princípios e regras da Constituição Federal de 1988 e nas decisões do STF acerca da competência municipal em matéria ambiental.", conforme despacho exarado em 25/03/2009, às fls. 26, nos autos do processo administrativo nº PR PGMS nº. 191/2009.

Parágrafo único. Esta licença se encontra amparada na composição judicial celebrada em 02/06/2010 no âmbito do Processo nº. 18314-71.2010.4.01.3300, 4ª Vara Federal da Seção Judiciária da Bahia, itens 18, 19 e 20.

Art. 3º - Estabelecer que esta Licença e demais cópias dos documentos referentes ao Empreendimento sejam mantidos disponíveis à fiscalização da SMA e demais órgãos do Poder Público Municipal.

Art. 4º - Esta Portaria entra em vigor na data da sua publicação e sua validade será de três anos. GABINETE DO SUPERINTENDENTE DO MEIO AMBIENTE, em 03 de setembro de 2012.

LUIZ ANTUNES ATHAYDE ANDRADE NERY
Superintendente da SMA

PORTARIA Nº 209/2012

O Superintendente do Meio Ambiente do Município de Salvador - SMA - no exercício da competência que lhe foi delegada pela Lei Municipal nº. 6.588/04, alterada pelas Leis Municipais nº. 7.610/08 e nº. 7.783/09, regulamentada pelo Decreto Municipal nº. 20.950/10 e disciplinada pelo Decreto Municipal nº. 19.778/09 e pela Resolução CONAMA nº. 273/2000, de acordo com a documentação dos autos do Processo nº. **2012-003071/TEC/LS-2071**, vinculado ao **PR 59.00 2012 606** em 15/06/2012 c/c o Processo nº. **18314-71.2010.4.01.3300** c/c o Processo nº. **PR PGMS 191/2009** em 25/03/2009.

RESOLVE:

Art. 1º - Em se tratando de empreendimento de impacto local, conceder **Licença Ambiental** a R2M POSTO DE SERVIÇO LTDA., inscrito no CNPJ nº. 00.653.922/0002-89 com sede na Avenida Presidente Costa e Silva, s/nº, Tororó, para operação da atividade de POSTO DE COMBUSTÍVEIS E SERVIÇOS, localizada na Avenida Presidente Costa e Silva, s/nº, Tororó, com capacidade de armazenamento de 90m³ de combustíveis líquidos, mediante o cumprimento da legislação vigente e dos seguintes condicionantes:

- I. Apresentar à SMA, no prazo de 60(sessenta) dias o laudo de eficiência do Sistema Separador de Água e Óleo, acompanhado de ART do técnico responsável;
- II. Realizar a limpeza periódica da Caixa Separadora de Água e Óleo, com frequência adequada para garantir sua eficiência;
- III. Realizar a limpeza periódica das bocas dos tanques e SUMP, evitando o acúmulo de resíduos de combustível e águas de chuva;
- IV. Realizar, no prazo de 120 (cento e vinte) dias a adequação da área de troca de óleo, através da instalação de calhas, interligada à caixa separadora de Água e Óleo, no entorno da área de forma a atender aos requisitos previstos nas Normas Técnicas Brasileiras e na Norma Técnica NT 02/2006, aprovada pela Resolução CEPAM Nº. 3.656 de 25/08/2006;
- V. Realizar semestralmente ações de Educação Ambiental direcionada para os funcionários da empresa, segundo as diretrizes da Gerência de Educação Ambiental e Formação da Consciência Ecológica. Encaminhar relatórios com registros fotográficos das ações adotadas, cópias do material utilizado e currículos dos profissionais que realizaram as ações.

Art. 2º - A competência para a concessão desta Licença Ambiental está fundamentada na Lei Complementar nº 140 de 08/12/2011, Art. 9º, Incisos XIV, Alínea a, e respaldada no parecer jurídico da Procuradoria Geral do Município de Salvador dirigido ao Exmo Sr. Secretário da SEDHAM que o encaminhou à SMA para o seu cumprimento: "(...) o Município do Salvador não está obrigado a cumprir os enunciados inconstitucionais (...) podendo continuar a conceder as licenças ambientais, independente de qualquer decisão judicial prévia sobre a referida inconstitucionalidade, com fulcro nos princípios e regras da Constituição Federal de 1988 e nas decisões do STF acerca da competência municipal em matéria ambiental.", conforme despacho exarado em 25/03/2009, às fls. 26, nos autos do processo administrativo nº PR PGMS nº. 191/2009.

Parágrafo único - Esta licença se encontra amparada na composição judicial celebrada em 02/06/2010 no âmbito do Processo nº. 18314-71.2010.4.01.3300, 4ª Vara Federal da Seção

Judiciária da Bahia, itens 18, 19 e 20.

Art. 3º - Estabelecer que esta Licença e demais cópias dos documentos referentes ao Empreendimento sejam mantidos disponíveis à fiscalização da SMA e demais órgãos do Poder Público Municipal.

Art. 4º - Esta Portaria entra em vigor na data da sua publicação e sua validade será de três anos.

GABINETE DO SUPERINTENDENTE DO MEIO AMBIENTE, em 03 de setembro de 2012.

LUIZ ANTUNES ATHAYDE ANDRADE NERY
Superintendente da SMA

SECRETARIA MUNICIPAL DE COMUNICAÇÃO - SECOM

PORTARIA Nº. 027/2012

O SECRETÁRIO MUNICIPAL DE COMUNICAÇÃO, no uso de suas atribuições e de acordo com o que estabelece o Art. 11, inciso XI, do Regimento Interno da SECOM, aprovado pelo Decreto nº. 19.394 de 18/03/2009,

RESOLVE:

Considerar designada, a partir de 03/09/2012 a servidora **Amanda Santos do Espírito Santo**, matrícula nº. 810406, Oficial de Gabinete, para cumulativamente responder pelo cargo em comissão de Assessor de Comunicação, Grau 54, da Assessoria de Apoio as Ações de Comunicação, da Secretaria Municipal de Comunicação - SECOM, em substituição ao titular, por

motivo de férias regulamentares, por 30 (trinta) dias.

GABINETE DO SECRETÁRIO MUNICIPAL DE COMUNICAÇÃO, em 03 de setembro de 2012.

ANDRÉ NASCIMENTO CURVELLO
Secretário

PORTARIA Nº. 028/2012

O Secretário Municipal de Comunicação, no uso de suas atribuições e de acordo com o que estabelece o Art. 11, inciso XI, do Regimento Interno da SECOM, aprovado pelo Decreto nº. 19.394 de 18/03/2009,

RESOLVE:

Designar, a partir de 03/09/2012, a servidora **Luciara Brito de Oliveira**, matrícula nº 810329, Secretário de Gabinete, para cumulativamente responder pelo cargo em comissão de Coordenador Administrativo-CAD, Grau 55, da Secretaria Municipal de Comunicação - SECOM, em substituição ao titular, Jaime José da Silva, por motivo de férias regulamentares, por 30 (trinta) dias.

GABINETE DO SECRETÁRIO MUNICIPAL DE COMUNICAÇÃO, em 03 de setembro de 2012.

ANDRÉ NASCIMENTO CURVELLO
Secretário

DESPACHOS FINAIS DO COORDENADOR ADMINISTRATIVO DA SECOM DELEGAÇÃO DE COMPETENCIA - DECRETO Nº 7047/84. LICENÇA PRÊMIO OU ESPECIAL - DEFERIDO

PROCESSO Nº	INTERESSADO	MATRICULA	QUINQUENIO
166/2012	Vivaldina Almeida Calmon	23094-4	2º e 3º

Salvador, 03 de setembro de 2012

JAIME JOSÉ DA SILVA
Coordenador Administrativo

SECRETARIA MUNICIPAL DOS TRANSPORTES URBANOS E INFRAESTRUTURA - SETIN

Superintendência de Trânsito e Transporte do Salvador - TRANSALVADOR

PORTARIA Nº552/2012

O SUPERINTENDENTE DE TRÂNSITO E TRANSPORTE DO SALVADOR no uso de suas atribuições que lhe são conferidas pela Lei nº 7.610 de 30 de dezembro de 2008 e com fundamento no Art. 16, Inciso I, alínea k, do Regimento Interno aprovado pelo Decreto nº 19.408 de 18 de março de 2009, publicado no Diário Oficial do Município de 19 de março de 2009, Considerando a necessidade de ordenar, disciplinar e aperfeiçoar o tráfego de veículos em geral

PORTARIA Nº 555/2012

e a circulação de pedestres, em função da **implantação de rede subterrânea para ampliação do abastecimento de água do Empreendimento Greenville Oeste**, na Avenida Professor Pinto de Aguiar - Bairro de Patamares, solicitação feita através do Processo SUCOM nº.37.419 / 2012, sob a responsabilidade técnica da Realeza Construções e Empreendimentos Ltda. / Embasa,

RESOLVE:

Art. 1º Autorizar a execução das obras para implantação de rede subterrânea para ampliação do abastecimento de água do Empreendimento Greenville Oeste, na Avenida Professor Pinto de Aguiar - Bairro de Patamares, no período noturno entre 21h00 e 05h00, em etapas sucessivas, concluídas e recuperadas, conforme descrição a seguir:

I Etapa - Ocupação de 1,0m (um metro) da área de canteiro lateral da Via de ligação entre as Avenidas Luis Viana e Professor Pinto de Aguiar até a sua interseção com a Via de acesso ao Estádio de Pituáçu.

II Etapa - Ocupação de 1,0m (um metro) da faixa de tráfego do estacionamento do Estádio de Pituáçu, ao longo do meio fio, no trecho compreendido entre a Via de acesso ao Estádio de Pituáçu e a Universidade Católica, lado direito do sentido assim definido.

III Etapa - Ocupação de 1,0m (um metro) da largura do passeio, no trecho em frente à Universidade Católica.

IV Etapa - Ocupação de 1,0m (um metro) da largura do passeio, no trecho compreendido entre a Universidade Católica e a Via de acesso do Empreendimento Greenville Oeste, lado direito do sentido assim definido.

§1º - Todas as atividades terão o prazo máximo de 40 (quarenta) dias, contados a partir de 00h00 de 10 de setembro ao dia 19 de outubro de 2012.

§2º - As travessias de pistas ao longo do trecho citado no caput do Art. 1º deverão ser realizadas pelo **método não destrutivo (MND)**, com emboque e desemboque em área de passeio / canteiro.

§3º - Os acessos às edificações existentes deverão ser mantidos livres ao longo dos trechos citados no caput do Art. 1º.

§4º - A execução das obras poderá ser parcial ou totalmente paralisada pela fiscalização da TRANSALVADOR em casos de congestionamento do tráfego.

§5º - A área ocupada deverá ser totalmente liberada ao tráfego, a partir das 05h30, ao longo do trecho citado no caput do Art. 1º, devidamente recuperada.

Art. 2º As obras só poderão ser iniciadas estando à empresa responsável com a autorização emitida pela SUCOM.

Art. 3º Os locais de realização das obras deverão estar devidamente protegidos e sinalizados em conformidade com o ANEXO II do Código de Trânsito Brasileiro, aprovado pelo Art. 1º da Resolução 160, de 22 de abril de 2004 do CONTRAN.

Art. 4º É de inteira responsabilidade da Empresa executora a recomposição e pavimentação da pista de rolamento, áreas de estacionamentos, áreas verdes, calçadas (passeios) e a sinalização gráfica anteriormente existente.

PARÁGRAFO ÚNICO - Fica a empresa responsável na obrigatoriedade de comunicar a esta Superintendência a conclusão dos serviços para realização de vistoria técnica no local.

Art. 5º Ficam inalteradas todas as demais condicionantes determinadas por esta Superintendência, pela SETIN e SUCOM no processo nº. 37.419 / 2012, sob a responsabilidade técnica da Realeza Construções e Empreendimentos Ltda. / Embasa.

Art. 6º O tráfego voltará à normalidade tão logo as condições locais o permitam.

GABINETE DA SUPERINTENDENCIA DE TRÂNSITO E TRANSPORTE DO SALVADOR, em 31 de agosto de 2012.

RENATO ARAÚJO
Superintendente, em exercício

PORTARIA Nº 554/2012

O SUPERINTENDENTE DA TRANSALVADOR, no uso de suas atribuições, que lhe são conferidas pelo Artigo 16, inciso I, alínea "k" do Regimento Interno aprovado pelo Decreto nº 19.408 de 18 de março de 2009.

RESOLVE:

Designar a servidora ELISABETH LINHARES MONTEIRO DE CARVALHO MOITINHO, matrícula 2227334, para exercer a função de confiança de Chefe de Setor A, Grau 62, do Setor de Estatística e Acidentologia, da Gerência de Educação para o Trânsito, a partir de 30/07/2012.

GABINETE DA SUPERINTENDÊNCIA DE TRÂNSITO E TRANSPORTE DO SALVADOR, em 03 de setembro de 2012.

RENATO JORGE FIGUEREDO DE ARAÚJO
Superintendente, em exercício

O SUPERINTENDENTE DA TRANSALVADOR, no uso de suas atribuições, que lhe são conferidas pelo Artigo 16, inciso I, alínea "k" do Regimento Interno aprovado pelo Decreto nº 19.408 de 18 de março de 2009.

RESOLVE:

Designar a servidora **SARA DE SENA SILVA**, matrícula **223711**, para exercer a função de confiança de Secretário Administrativo, Grau 61, da Assessoria Estratégica de Gestão, e dispensar da mesma função a servidora ELISABETH LINHARES MONTEIRO DE CARVALHO MOITINHO, matrícula 2227334 a partir de 30/07/2012.

GABINETE DA SUPERINTENDÊNCIA DE TRÂNSITO E TRANSPORTE DO SALVADOR, em 03 de setembro de 2012.

RENATO JORGE FIGUEREDO DE ARAÚJO
Superintendente, em exercício

RELAÇÃO DOS AUTOS DE INFRAÇÃO DE TRÂNSITO JULGADOS PELA COMISSÃO DE DEFESA DA ATUAÇÃO CDA I, DESIGNADA ATRAVÉS DA PORTARIA 761/2011- TRANSALVADOR E HOMOLOGADA PELO SR. SUPERINTENDENTE DE TÂNSITO E TRANSPORTE, COM FUNDAMENTO NO CÓDIGO DE TRÂNSITO BRASILEIRO-CTB, LEI Nº 9.503/97 E CONFORME PORTARIA Nº12/99 DO DENATRAN.

SOLICITANTE	PROCESSO	AIT	RESULTADO
ADEMILSON MACEDO LIMA JUNIOR	70649-2011	R001862653	Indeferido
ADILSON SILVA NEVES	63957-2011	R001842124	Indeferido
ADONILTON NUNES C DOURADO JUNIOR	14353-2011	R001601536	Indeferido
ADRIANO CONCEICAO DE ARAUJO	18738-2012	R001981755	Indeferido
ADRIANO SOUZA SANTOS	33155-2012	P001423176	Indeferido
ADROALDO P DOS S DE ALMEIDA	12412-2012	P001371450	Indeferido
AILTON SANTOS NEVES	41489-2011	R001765673	Indeferido
ALBERTO JOAQUIM DE C FILHO	61390-2011	L000261171	Indeferido
ALESSANDRO SANTOS DE ALMEIDA	18070-2012	R001981413	Indeferido
ALEX LIMA ALMEIDA	23880-2012	P001425012	Indeferido
ALEXSANDRO OLIVEIRA DE ARAUJO	10402-2012	P001374174	Indeferido
ALICE DE C LIMA B NETA	6239-2012	R001899092	Indeferido
ALINE BRITO CASAES	19663-2012	L000285907	Indeferido
ALIPIO DAMIAO DE SANTANA NETO	7675-2012	R001953449	Indeferido
ALIPIO DAMIAO DE SANTANA NETO	8602-2012	R001956147	Indeferido
ALIPIO DAMIAO DE SANTANA NETO	7672-2012	R001945559	Indeferido
ALIPIO DAMIAO DE SANTANA NETO	9937-2012	R001926485	Indeferido
ALTA BARATZ	8452-2011	R001550676	Indeferido
ALVARO LUIZ VIANA CARDOSO	1861-2012	R001866900	Indeferido
ALZIRA DE CASTRO	14799-2012	R001952815	Indeferido
AMILTON LUIS DOS SANTOS	2439-2012	R001868254	Indeferido
ANA CAROLINA VIANA DE LEMOS	26518-2012	P001454285	Indeferido
ANA MARCIA DE ALMEIDA MADUREIRA	32916-2012	P001457473	Indeferido
ANA MARIA SOUZA FACTUM	28172-2012	P001447683	Indeferido
ANA RUTH RODRIGUES DE JESUS	22081-2012	P001439798	Indeferido
ANDERSON CLAYTON O SANTOS	32659-2011	C009672355	Indeferido
ANDRE CRISPIM DIAS DA SILVA	3661-2011	R001538200	Indeferido
ANDRE LUIS SILVA DE JESUS	69930-2011	P001361327	Indeferido
ANISIO AVELINO FONSECA ALMEIDA	61108-2011	P001341698	Indeferido
ANTONIO ALMEIDA DE SOUZA FILHO	64711-2011	R001851245	Indeferido
ANTONIO CARLOS ALVES DA SILVA	19210-2012	R001975815	Indeferido
ANTONIO CARLOS ALVES DA SILVA	19207-2012	R001968324	Indeferido
ANTONIO CARLOS ALVES DA SILVA	19213-2012	R001997785	Indeferido
ANTONIO CARLOS SOARES DE OLINDA CARDOSO	27710-2012	P001457970	Indeferido
ANTONIO EDSON PEREIRA ALVES	25805-2012	P001409224	Indeferido
ANTONIO JORGE DOS AFLITOS	13045-2012	R001935095	Indeferido
ANTONIO JORGE R S FILHO	23764-2012	P001371048	Indeferido
ANTONIO MARCIO SOUSA DA SILVA	14057-2012	R001981369	Indeferido
ANTONIO RAIMUNDO BRAGA DA COSTA	8906-2012	R001893577	Indeferido
ANTONIO RAIMUNDO DIAS	70034-2011	R001863437	Indeferido
ANTONIO REIS CONCEICAO	27717-2012	P001432492	Indeferido
ANTONIO RIBEIRO	9682-2012	R001955503	Indeferido
ANTONIO RICARDO B LIMA SANTOS	3096-2012	R001870915	Indeferido
ANTONIO ROBERTO VIANNA DA SILVEIRA	49639-2011	R001791305	Indeferido
ANTONIO SERGIO FREITAS CARNEIRO	51646-2011	R001803663	Indeferido
ANTONIO SERGIO SERRA DE OLIVEIRA	26246-2012	P001397496	Indeferido
ARACI FERREIRA SILVA	14574-2012	L000278205	Indeferido
ARIEL WILLIAN FERREIRA DOS SANTOS	7955-2012	R001894572	Indeferido

SOLICITANTE	PROCESSO	AIT	RESULTADO
ARISTANDER ADLER SANTOS SILVA	66681-2011	R001851218	Indeferido
ARNALDO SANTA CECILIA FILHO	6981-2012	R001887876	Indeferido
AURELINO F DE ALMEIDA	11754-2012	R001941823	Indeferido
BARBARA MACHADO NASCIMENTO LEAO	17110-2012	R001970106	Indeferido
CAMILA PEREIRA DE OLIVEIRA	9360-2012	R001924281	Indeferido
CARLA REBOUCAS RIBEIRO	10429-2012	R001914044	Indeferido
CARLOS ALBERTO MONTEIRO F RANGEL	4210-2012	R001867593	Indeferido
CARLOS EDUARDO CARVALHO MONTEIRO	8893-2012	R001903632	Indeferido
CARLOS HENRIQUE DE JESUS CUNHA	5014-2012	R001903117	Indeferido
CARLOS SILVA DOS SANTOS	7330-2012	R001914035	Indeferido
CASSIO RAUPP DE SIQUEIRA	2298-2012	R001866925	Indeferido
CELIA MARIA BOMFIM DE CASTRO	10269-2012	R001949722	Indeferido
CELIA REGINA PEDREIRA CARNEIRO	6406-2012	P001393263	Indeferido
CELSO RIBEIRO DE SOUZA DANTAS	8910-2012	R001909023	Indeferido
CENTRAL DE S TRANSP URBANOS LTDA	56798-2011	R001808217	Indeferido
CLARISSA F DE C MUNFORD RIBEIRO	26847-2012	P001430986	Indeferido
CLAUDEMIRO BRANDAO	16120-2012	R001956845	Indeferido
CLAUDIO MASCARENHAS	12970-2012	R001923887	Indeferido
CLAUDIO RIBEIRO CALASANS	14212-2011	R001586469	Indeferido
CLEIDSON SILVA DE FREITAS	11196-2012	P001408639	Indeferido
COSME CARVALHO DOS SANTOS	18559-2012	R001967050	Indeferido
COSME JOSE DE FREITAS NETO	69904-2011	R001873511	Indeferido
COSME LUIS FERNANDES DUARTE	6902-2012	R001886238	Indeferido
CRISTIANE TEIXEIRA PEREIRA	58486-2010	R001519900	Indeferido
CRISTINA MARIA B DE BRITO	13933-2012	R001963802	Indeferido
CRISTOVAO SANTANA VIEIRA	59032-2011	R001823436	Indeferido
DANILO ALVES DE SOUZA	11801-2012	L000279356	Indeferido
DANILO DE JESUS SIMPLICIO	69978-2011	P001364464	Indeferido
DAYANA ALYS MASCARENHAS	12921-2012	R001961390	Indeferido
DAYVANI NARCISO DOS SANTOS	31826-2012	P001454996	Indeferido
DAYVSON JOSE MOREIRA DOS ANJOS	63880-2011	R001843184	Indeferido
DECIO RODRIGUES DO N FILHO	5237-2012	R001908255	Indeferido
DECIO RODRIGUES DO N FILHO	5240-2012	R001910373	Indeferido
DEPARTAMENTO DE C C O PATRIMONIO	17355-2012	R001983268	Indeferido
DIEGO GIL SALES	13243-2011	R001565437	Indeferido
DILENE FREIRE COSTA	13552-2012	R001944451	Indeferido
DILENE FREIRE COSTA	13558-2012	R001961636	Indeferido
DLO DELIVERY LOG E SERVICOS LTDA	69040-2011	P001368310	Indeferido
EBENEZER MARTINS GOMES	25183-2012	P001425032	Indeferido
ED JORGE JOSE DE SANTANA	19432-2012	R001977240	Indeferido
EDER PEREIRA SANTOS	5650-2012	R001884868	Indeferido
EDERIVALDO LISBOA DE JESUS	18226-2012	R001980513	Indeferido
EDINALVA SILVA SANTOS	14181-2012	R001958580	Indeferido
EDISON JOSE PEREIRA DE SOUZA	7474-2012	R001916943	Indeferido
EDMUNDO PEREIRA MARQUES	15835-2012	R001966314	Indeferido
EDNEI DOS SANTOS ALMEIDA	7139-2012	R001921675	Indeferido
EDNO PEREIRA FILHO	11086-2011	R001562073	Indeferido
EDSON CONCEICAO DOS SANTOS	14202-2012	R001946514	Indeferido
EDSON DA SILVA GOES JUNIOR	49879-2011	R001790665	Indeferido
EDSON DOS SANTOS	6928-2012	R001924467	Indeferido
EDSON DOS SANTOS	3558-2012	R001872427	Indeferido
EDUARDO RAMOS BARBOSA	69778-2011	R001877670	Indeferido
EDUARDO VIEIRA L CARVALHO	11947-2012	R001922459	Indeferido
EDVALDO BRITO FILHO	14497-2012	R001954441	Indeferido
EDVALDO F DOS SANTOS FILHO	70931-2011	P001379795	Indeferido
EDVALDO MARTINS DE JESUS	14092-2012	R001962269	Indeferido
ELISANGELA ANDRADE DOS SANTOS	13940-2012	R001936501	Indeferido
ELISANGELA BARRETO SANTOS	42804-2009	F000756283	Indeferido
ELISIO DE FREITAS GUIMARAES	70070-2011	R001855406	Indeferido
ELTON SANTANA ARAUJO	16297-2011	R001586780	Indeferido
ELZENITA DOS SANTOS CERQUEIRA	24622-2012	P001391319	Indeferido
EMERSON SANTOS DE FARIAS	12586-2012	R001938859	Indeferido
EMILIANO SANTOS FURTADO	22048-2012	P001371067	Indeferido
ENOQUE SANTANA	31116-2012	C012063480	Indeferido
ERIVAN DA SILVA	14036-2012	R001965452	Indeferido
ESTEVAO DE MATOS	16852-2012	L000280247	Indeferido
EUGILDON SANTOS DE JESUS	68756-2011	P001318269	Indeferido
EUSTAQUIO BRUM AGUILAR	45718-2011	L000254669	Indeferido
EVANILDO DA SILVA OLIVEIRA	14806-2012	R001961952	Indeferido
EVANILDO DO CARMO ASSIS	15048-2012	R001970005	Indeferido
EVERALDO SALES DE SAO PEDRO	65810-2011	R001839641	Indeferido
FABIANE DO CARMO SANTOS SILVA	23554-2012	P001391173	Indeferido
FABIO BARBOSA NASCIMENTO	12553-2012	R001934810	Indeferido

SOLICITANTE	PROCESSO	AIT	RESULTADO
FABIO BASTOS NUNES	57463-2011	R001828688	Indeferido
FABIO LUIS DAMASCENO GONCALVES	14044-2012	R001973983	Indeferido
FABRICIO NOGUEIRA COSTA	14185-2012	R001938047	Indeferido
FELIPE DE JESUS	11002-2012	R001938208	Indeferido
FELIPE TITONEL ABREU	17884-2012	R001977165	Indeferido
FERNANDA BARROS MAGNAVITA	49046-2011	R001815795	Indeferido
FLAVIA VASCONCELOS DE OLIVEIRA	23554-2011	L000232736	Indeferido
FLAVIO ROBERTO P JATOBA II	11914-2011	R001562176	Indeferido
FRANCISCO FERNANDES CERQUEIRA	30214-2012	C013052358	Indeferido
FRANCISCO SALES N DE SOUZA	33999-2012	P001468160	Indeferido
FRANKLIN DE JESUS SOARES	16226-2012	R001951240	Indeferido
FRANKLIN DE JESUS SOARES	16223-2012	R001949690	Indeferido
FREDERICO TOMAZ JUNIOR	7162-2012	R001887047	Indeferido
GABRIEL NASCIMENTO DA COSTA	4975-2012	R001926422	Indeferido
GABRIEL NASCIMENTO DA COSTA	5347-2012	R001914972	Indeferido
GABRIELE CRISTINA B ARAUJO	24454-2012	P001435555	Indeferido
GELTON PEREIRA SILVA	14544-2012	R001950132	Indeferido
GENARO CARNEIRO DA ROCHA NETO	36958-2011	R001712630	Indeferido
GERALDO MENDES DE ALMEIDA	10417-2012	R001936145	Indeferido
GIANCARLO ALVES DE OLIVEIRA SOUSA	11425-2012	R001926296	Indeferido
GILDASIO CERQUEIRA ASSUNCAO FILHO	15669-2012	R001956946	Indeferido
GILMAR SOUZA BELLO	12355-2011	R001607772	Indeferido
GILMARIO JOSE SILVA DO CARMO	3161-2012	P001380366	Indeferido
GILSON BATISTA DA CRUZ	9862-2011	R001552660	Indeferido
GILSON BISPO DOS SANTOS	18103-2012	L000280880	Indeferido
GILSON BOMFIM CARDOSO	16830-2012	R001927377	Indeferido
GILSON COSTA RIBEIRO	64969-2011	R001846640	Indeferido
GILSON GONCALVES DA SILVA	6436-2012	L000273968	Indeferido
GILTON CARLOS DA S SANTANA	276-2012	P001378958	Indeferido
GISLENE ALVES DA SILVEIRA	6373-2012	R001912514	Indeferido
GLYCERIO DEMOCRITO P FILHO	12318-2012	R001942573	Indeferido
GUSTAVO ADOLFO MENEZES VIEIRA	34381-2011	F000876623	Indeferido
HAMILTON OLIVEIRA LOPES	64788-2011	R001836680	Indeferido
HERCULES MOREIRA GOES	13826-2011	R001553838	Indeferido
HILDA MOURA CARVALHO	4423-2012	R001879513	Indeferido
HILDA MOURA CARVALHO	4426-2012	R001879737	Indeferido
HUGO LEONARDO A DE OLIVEIRA	71087-2011	P001363200	Indeferido
IDELFONSO DE JESUS SOUZA	11866-2012	R001925638	Indeferido
IGOR FIGUEIREDO SANTOS	10133-2012	R001918199	Indeferido
INACIO JOSE DE LIMA FILHO	24873-2012	P001439800	Indeferido
IRACI SANTOS PASCOAL	7492-2012	R001887342	Indeferido
IRENIO SILVA MACEDO	11438-2012	R001954949	Indeferido
ISAAC MARIANO NASCIMENTO	50089-2011	R001809202	Indeferido
ISABEL SANTOS DE OLIVEIRA	10466-2012	R001937111	Indeferido
ISABELA BARRETTO SALES J AYRES	71222-2011	R001890944	Indeferido
ISRRALSON CALAZANS DE ALMEIDA	15767-2012	R001965242	Indeferido
IVO SILVA LIMA	70997-2011	R001901064	Indeferido
JACIMARIA MONTEIRO SILVA	14824-2012	R001973487	Indeferido
JACKSON ALVES SANTOS	22122-2012	P001407603	Indeferido
JACKSON BARRETO SOARES	3124-2012	R001895256	Indeferido
JACKSON ROBERTO PONTAROLO	10078-2011	R001556629	Indeferido
JADIEL ALVES DO NASCIMENTO	22525-2012	P001415136	Indeferido
JAIME CONCEICAO DOS SANTOS	29863-2012	P001452843	Indeferido
JAIR ALVES SANTOS	13673-2012	L000277276	Indeferido
JAIR DE OLIVEIRA LOPES	46912-2011	R001731929	Indeferido
JAIR SANTOS MIRANDA	12285-2012	R001930602	Indeferido
JAIRO BOTELHO PINTO DA SILVA	66845-2011	R001849561	Indeferido
JAMARIO SOUZA LIMA	14791-2012	R001978572	Indeferido
JANUARIO SANTANA DO NASCIMENTO	16087-2012	R001941865	Indeferido
JAZIEL ARISTIDES DE CARVALHO	5534-2012	R001882219	Indeferido
JEAN CONCEICAO SOUSA	9175-2011	L000221317	Indeferido
JERONIMO OLIVEIRA DE JESUS	12868-2012	R001965125	Indeferido
JOAO ALBERTO DE ARAUJO SAMPAIO	10477-2012	R001932781	Indeferido
JOAO BATISTA DE JESUS COSTA	12661-2012	R001933848	Indeferido
JOAO CARLOS DOS SANTOS	7160-2012	R001912407	Indeferido
JOAO CONCEICAO MELO	66000-2011	R001848760	Indeferido
JOAO MATOS P FALCAO NETO	23863-2012	P001426740	Indeferido
JOAO NELSON DA NATIVIDADE	15244-2012	R001947413	Indeferido
JOAQUIM DIAS GIL	6349-2012	R001900366	Indeferido
JOAQUIM FELICIANO DE OLIVEIRA JUNIOR	10111-2011	R001565109	Indeferido
JOAQUIM L DA S GONCALVES BARBOSA	26084-2012	P001330225	Indeferido
JOEL DANTAS DE ALMEIDA	69985-2011	R001855858	Indeferido
JOEL DO NASCIMENTO	12652-2012	R001922562	Indeferido

SOLICITANTE	PROCESSO	AIT	RESULTADO
JONAS DIAS ASSUNCAO	67591-2011	R001854374	Indeferido
JONAS DIAS ASSUNCAO	67594-2011	R001854341	Indeferido
JONATAS DANIEL RIBEIRO DA SILVA LOPES	9652-2011	R001548476	Indeferido
JORGE FERREIRA DA CRUZ	12002-2012	P001399814	Indeferido
JORGE SOUTO MAIA FILHO	46933-2011	L000253923	Indeferido
JOSE ANTONIO CARDOSO DOS SANTOS	5380-2011	R001550268	Indeferido
JOSE ANTONIO DOS SANTOS SOUZA	17621-2012	R001945339	Indeferido
JOSE AUGUSTO PEREIRA DE OLIVEIRA	7944-2012	R001898666	Indeferido
JOSE AUGUSTO PEREIRA DE OLIVEIRA	7951-2012	R001903236	Indeferido
JOSE CARLOS ARCANJO	10214-2012	R001923099	Indeferido
JOSE CARLOS DE SOUZA MATOS	12429-2012	L000275345	Indeferido
JOSE CARLOS SANTOS	24905-2012	P001407630	Indeferido
JOSE CLEOFASE PEREIRA LIMA	29381-2012	P001458085	Indeferido
JOSE CONCEICAO DA CUNHA	3800-2012	R001876814	Indeferido
JOSE DE OLIVEIRA COSTA JUNIOR	15873-2012	R001973005	Indeferido
JOSE EDMUNDO O HASSELMANN	23407-2011	F000848203	Indeferido
JOSE EDUARDO E DOS SANTOS	19390-2012	R001979854	Indeferido
JOSE EDUARDO E DOS SANTOS	19399-2012	R001968705	Indeferido
JOSE JOAQUIM DE C FILHO	43991-2011	R001771426	Indeferido
JOSE MARCIO DE SOUSA BACELAR	13414-2012	R001944841	Indeferido
JOSE MARIO DA SILVA SANTOS	64012-2011	R001831718	Indeferido
JOSE ONIAS L DE ANDRADE	41062-2011	R001755584	Indeferido
JOSE RAMOS DE JESUS	11085-2012	R001922035	Indeferido
JOSE WALTEZ FERREIRA	69901-2011	P001342132	Indeferido
JOSE WASHINGTON CANARIO DANTAS	5238-2012	R001893576	Indeferido
JOSEFA PIMENTEL SOBRAL	16872-2012	R001948442	Indeferido
JOSEMAR TELES DOS SANTOS	65668-2011	R001838663	Indeferido
JOSENILDA ARAUJO OLIVEIRA	31935-2012	P001460684	Indeferido
JOSEVAL LUIZ DA SILVA	8596-2012	P001401077	Indeferido
JUCELITON SILVA SANTOS	19411-2012	P001437376	Indeferido
JULHO LIMA SANTOS	29476-2012	P001458108	Indeferido
JULIANA MARIA DOURADO M DE CASTRO	4053-2012	R001893935	Indeferido
JULIANE UMBELINO DA SILVA	34827-2012	P001467122	Indeferido
JULIO CESAR MATO GROSSO DE SOUSA	20512-2011	R001641799	Indeferido
JURACI ALVES DE OLIVEIRA	10209-2012	R001965237	Indeferido
JURACI PEREIRA DE SOUZA	5971-2012	L000275079	Indeferido
KELLEN LIMA DA SILVA	6279-2012	P001401172	Indeferido
KESIA GOMES DE OLIVEIRA	66364-2011	R001843532	Indeferido
KEVIM VALDES IBANEZ	41027-2011	R001776691	Indeferido
LAION LIMA BOAVENTURA	31924-2012	P001465515	Indeferido
LARISSA ALVES PINTO MASCARENHAS	70284-2011	R001854798	Indeferido
LARISSA SILVA REBOUCAS	7420-2012	R001925656	Indeferido
LAURINDA PEREIRA LIMA	59065-2010	R001512729	Indeferido
LAZARO SILVA MOTA DOS SANTOS	3745-2012	R001873810	Indeferido
LEONARDO GUERREIRO BAUMERT	8401-2012	R001920585	Indeferido
LIENICE FREITAS SANTANA OLIVEIRA	71009-2011	R001865888	Indeferido
LIN YU WAN	21142-2012	P001438598	Indeferido
LINA MAGNA DOS SANTOS ANDRADE	19958-2012	R001966498	Indeferido
LINDIVAL DE OLIVEIRA	49075-2011	R001801485	Indeferido
LIVIA MARGARIDA DE LIMA	17444-2010	L000141164	Indeferido
LIVIA MARIA VIANA DE OLIVEIRA	10836-2012	R001906507	Indeferido
LM TRANSPORTES INT S E COM LTDA	5932-2011	R001541613	Indeferido
LOCALIZA RENT A CAR SA	66167-2011	R001838864	Indeferido
LOCALIZA RENT A CAR SA	65149-2011	R001835527	Indeferido
LOCALIZA RENT A CAR SA	66158-2011	R001836862	Indeferido
LUCAS CARVALHO BISPO DOS SANTOS	6865-2012	P001383139	Indeferido
LUCIANA ARAUJO LINS	57562-2010	R001516892	Indeferido
LUCIANA PINHO QUARESMA	11727-2012	R001960820	Indeferido
LUCINETE CHAVES DE OLIVEIRA	25726-2012	P001375632	Indeferido
LUCIVALDO DA SILVA REIS	14875-2012	R001975541	Indeferido
LUIS CLAUDIO DE ALMEIDA	3627-2012	R001905969	Indeferido
LUIZA MURITA DA CRUZ RIOS SIANO	69087-2011	P001375226	Indeferido
LUIZ ALBERTO DE JESUS MATIAS	65232-2011	R001847172	Indeferido
LUIZ CARLOS BRASIL DA SILVA FILHO	2134-2012	R001888063	Indeferido
LUIZ DAL BO	64222-2011	R001840626	Indeferido
LUIZ DANIEL SILVA GOUVEA	53353-2011	R001804918	Indeferido
LUIZ FERNANDO SILVA V DOS SANTOS	41401-2011	R001738426	Indeferido
MANOEL CANDIDO BISPO DOS SANTOS	27622-2012	P001445022	Indeferido
MANOEL DOS SANTOS MATOS	23050-2012	P001424729	Indeferido
MANOEL HAMILTON F VAZ	15156-2012	R001946634	Indeferido
MARCELO HENRIQUE PINHEIRO	10165-2012	R001920419	Indeferido
MARCELO LUIS DE OLIVEIRA DA CRUZ	7067-2012	L000270840	Indeferido
MARCELO SOUZA ANDRADE	11641-2012	R001950604	Indeferido

SOLICITANTE	PROCESSO	AIT	RESULTADO
MARCIA MOREIRA CONCEICAO	16722-2012	R001970259	Indeferido
MARCIO E SOUZA SILVA	32986-2011	R001703407	Indeferido
MARCIO FINGERGUT	6917-2012	R001913063	Indeferido
MARCIO ROCHA DE SANTANA	27655-2012	P001454362	Indeferido
MARCIO VINICIUS C SILVA	71111-2011	R001880375	Indeferido
MARCO ANTONIO DE C L FILHO	31231-2012	P001456576	Indeferido
MARCO ANTONIO DOS SANTOS OLIVEIRA	11998-2012	R001962240	Indeferido
MARCO ANTONIO PEREIRA CARDOSO	21808-2012	P001395977	Indeferido
MARGARETH BORGES C GALLO	1239-2012	R001872916	Indeferido
MARIA ANGELICA REIS SANTOS	848-2012	P001382130	Indeferido
MARIA DA CONCEICAO B PEREIRA	61699-2011	R001826166	Indeferido
MARIA DA CONCEICAO M C ABBEHUSEN	3465-2012	L000270432	Indeferido
MARIA DALVA MOURA COSTA	9967-2012	L000276609	Indeferido
MARIA DAS GRASSAS SILVA F ANDRADE	1461-2012	P001369462	Indeferido
MARIA DE LOURDES SOUZA E SILVA	47896-2011	R001774776	Indeferido
MARIA VIRGINIA RIBEIRO LIMA	19040-2012	R001955122	Indeferido
MARINALVA SANTOS MATOS SOUZA	30607-2012	P001430788	Indeferido
MARIO FRANCO DE ARAUJO	5647-2012	C011258104	Indeferido
MARLOS WAGNER P ARIANI	5352-2012	P001401190	Indeferido
MARY L FONSECA	67392-2011	P001290466	Indeferido
MAURICIO CONCEICAO DE JESUS	27620-2012	P001441805	Indeferido
MICHELLE DE C HOHLENWERGER	32336-2012	P001359301	Indeferido
MIGUEL JIMENEZ ALAMINO	9047-2012	R001947548	Indeferido
MILTON LUIZ MAGALHAES	49348-2011	R001776449	Indeferido
MINELVINO DOS SANTOS BARRADAS	4057-2012	R001894110	Indeferido
MINISTERIO DA JUSTICA	5841-2012	R001859832	Indeferido
MOISES VASCONCELOS COSTA	46954-2011	R001771198	Indeferido
MONICA DE SAN GALO NUNES	58759-2010	R001542429	Indeferido
MONIQUE FRANCO BARBOSA JUNQUILHO	29944-2012	P001453401	Indeferido
MICHELLE BATISTA FIGUEREDO	13804-2012	L000281332	Indeferido
NAGIB GEORGES KOURANI	15164-2012	R001985829	Indeferido
NEDJA MARIA LEITE SOUZA	9290-2012	P001366341	Indeferido
NELSON MOURA DUARTE	28627-2011	R001707941	Indeferido
NELSON SOUZA COSTA	40921-2011	R001736225	Indeferido
NERYVALDO DE SOUZA ARAUJO	45254-2011	R001793106	Indeferido
NIVALDO LUIZ BASTOS JUNIOR	4702-2012	R001891208	Indeferido
NORMANDO GONCALVES DE SOUZA	46765-2011	R001769809	Indeferido
ODAILTON ARAUJO DE ALMEIDA	16004-2012	R001926104	Indeferido
OMAR AUGUSTO DE SOUZA	17398-2012	R001944428	Indeferido
ONILDETE RIBEIRO DE OLIVEIRA	24934-2012	P001448277	Indeferido
OTONEY REIS DE ALCANTARA	18493-2012	R001981091	Indeferido
PABLO ROBERTO CAL BARRAL	34693-2011	R001716245	Indeferido
PABLO SOUZA TEIXEIRA	65606-2011	P001301250	Indeferido
PAULO CESAR DOS SANTOS AZEVEDO	45397-2010	L000185692	Indeferido
PAULO GRACINDO DIAS DE SOUZA	10620-2012	P001339638	Indeferido
PAULO ROBERTO MALAQUIAS BRAGA ALVES	3765-2012	P001390609	Indeferido
PEDRO JOSE DE ALMEIDA	7482-2012	R001894333	Indeferido
PERCETO ARAUJO RODEIRO	14536-2012	R001952161	Indeferido
PERICLES NOVAIS AGUIAR	12981-2012	R001950551	Indeferido
POLICIA CIVIL DA BAHIA	14968-2012	R001948751	Indeferido
PRAIA GRANDE TRANSPORTES LTDA	55786-2010	R001509864	Indeferido
RAIMUNDO ALOISIO CHAVES SARAIVA	5447-2012	R001914739	Indeferido
RAIMUNDO JEFFERSON S CAFEZEIRO	5063-2012	R001903451	Indeferido
REGINALDO DANIEL DOS SANTOS	46822-2011	R001782992	Indeferido
REGINALDO GONCALVES DOS SANTOS	8248-2012	R001928594	Indeferido
RENE JORGE DOS SANTOS	39214-2010	L000173318	Indeferido
RICARDO DE ALMEIDA DANTAS	60604-2011	R001819889	Indeferido
RICARDO JORGE FERREIRA LUCAS	19381-2012	R001969790	Indeferido
RITA DE CASSIA SANTOS DE SOUZA E SOUZA	12803-2012	R001958466	Indeferido
ROBERTA BARBARA CARNEIRO F EL HIRECHE	2701-2012	R001889535	Indeferido
ROBERTO CESAR SILVA ALMEIDA	18903-2012	L000285372	Indeferido
ROBERTO CESCION	13135-2012	P001381638	Indeferido
ROBERTO MARCOS DA SILVA SANTOS	9342-2012	R001933698	Indeferido
ROBERVAL SOUZA GOMES	31907-2012	P001465542	Indeferido
ROBSN UDSN DA SILVA	3730-2012	R001867021	Indeferido
ROBSON FERREIRA DOS SANTOS	15614-2012	L000281113	Indeferido
ROGACIANO LOPES SANTANA	11758-2012	R001946598	Indeferido
ROMIKSON RABELO GIRAO	70068-2011	R001854083	Indeferido
ROMMEL CAVALCANTI SILVA ARAUJO	46921-2011	R001768964	Indeferido
ROSANGELA BONFIM BRAZ	71604-2011	P001378935	Indeferido
ROSANGELA LOPES C DE CARVALHO	3767-2012	R001877136	Indeferido

SOLICITANTE	PROCESSO	AIT	RESULTADO
RUI CORTES	6509-2012	R001913033	Indeferido
SECRETARIA DA JUS C E D HUMANOS	63010-2011	R001829122	Indeferido
SECRETARIA DA JUS C E D HUMANOS	8046-2012	R001875192	Indeferido
SECRETARIA DE SEG PUBLICA DA BAHIA	10713-2012	R001932540	Indeferido
SECRETARIA DE SEG PUBLICA DA BAHIA	19239-2012	L000282104	Indeferido
SECRETARIA DE SEG PUBLICA DA BAHIA	19241-2012	L000284332	Indeferido
SECRETARIA DE SEG PUBLICA DA BAHIA	19243-2012	R001976383	Indeferido
SECRETARIA DE SEG PUBLICA DA BAHIA	6336-2012	R001913321	Indeferido
SELMARA SANTOS O BATISTA NEVES	47013-2011	R001750524	Indeferido
SERGIO DE JESUS WENCESLAU	14598-2012	R001968072	Indeferido
SERGIO RICARDO PEDROZA AMARAL	46384-2011	R001702662	Indeferido
SHERBEL IBRAHIM K BOULEH	11803-2012	R001919120	Indeferido
SILVIO AGRA IMOVEIS LTDA	6595-2012	P001396529	Indeferido
SILVIO AVELINO PIRES BRITTO	12928-2012	R001935206	Indeferido
SINEA BISPO DA SILVA	69949-2011	R001867548	Indeferido
SONIA REGINA DA SILVA PEREIRA	47941-2010	L000189135	Indeferido
SORAYA COUTO DE SOUZA	64345-2011	R001832403	Indeferido
SUP REG DE POLICIA FEDERAL DA BAHIA	5840-2012	R001860076	Indeferido
TALITA CRISTINA DE JESUS SILVA	60925-2011	R001826369	Indeferido
TANIA MARGARIDA DE BRITO CHAVES	4083-2012	R001898963	Indeferido
TARCILO DAVID LOBO GALVAO	16615-2012	R001978816	Indeferido
TELMO FERREIRA SOARES	14189-2012	R001941704	Indeferido
TEOBALDO DE LIMA BARBOSA	15378-2012	R001977773	Indeferido
THIAGO ROGERS PEREIRA DA CRUZ	17334-2012	R001940742	Indeferido
THIAGO ROGERS PEREIRA DA CRUZ	17337-2012	R001940786	Indeferido
UBIRAJARA ALAIM GOMES	10282-2012	R001922334	Indeferido
UELTON FERREIRA ROCHA	3724-2012	P001382643	Indeferido
UILSON RIBEIRO DE OLIVEIRA NETO	12904-2012	R001955959	Indeferido
ULISSES ROGERIO SANTOS ALMEIDA	51877-2011	R001804201	Indeferido
URIEL BOBES	61606-2011	R001811535	Indeferido
VALDIRENE BASTOS DE OLIVEIRA	23711-2012	P001447488	Indeferido
VALENTIM ANDRE FREIRE ALVES	46513-2011	P001310258	Indeferido
VALMIR PESTANA LIMA	31729-2012	P001460966	Indeferido
VALMIR SANTOS GUIMARAES	64330-2011	R001840222	Indeferido
VALMOR PEREIRA DA MATA	14468-2012	P001182779	Indeferido
VICTOR MARCELO B COSTA	43366-2011	R001776289	Indeferido
VITTORIO SALVETTI	26826-2012	P001434732	Indeferido
VIVALDO DO ESPIRITO SANTO	50923-2011	R001708977	Indeferido
VIVIANE SANT ANNA DA SILVA	23455-2012	P001426156	Indeferido
VIVIANNE FIGUEIREDO DE ALMEIDA	4227-2012	R001892427	Indeferido
WAGNER TORRES DE FREITAS	70010-2011	P001372047	Indeferido
WAGNER VINICIUS LIMA SANTOS	45454-2011	L000261068	Indeferido
WALDECIR PIRES DE ALMEIDA	9613-2011	R001567645	Indeferido
WELLINGTON SILVA DOS SANTOS	8037-2012	R001910177	Indeferido
WENDELL MAXIMO DOS SANTOS	15769-2012	R001956462	Indeferido
WILLIAM DO SACRAMENTO OLIVEIRA	10818-2012	L000279927	Indeferido
WILSON DA SILVA PINHO	69772-2011	R001871828	Indeferido
YURI FRIANDES ROCHA FONSECA	21634-2012	P001400178	Indeferido
YURI FRIANDES ROCHA FONSECA	21636-2012	P001400180	Indeferido
ADILSON LIMA DA SILVA	34808-2012	P001454465	Deferido
ADONIAS MATOS SANTOS	26737-2012	P001452406	Deferido
ADRIANA SANTIAGO	7122-2012	R001904353	Deferido
AGENOR DE SOUZA FILHO	26982-2012	P001402947	Deferido
AIDIL DA SILVA SAMPAIO	31742-2012	P001457376	Deferido
AILTON DIAS DO CARMO JUNIOR	18742-2012	P001422421	Deferido
AIRON JORGE SANTOS DE SANTANA	22645-2012	P001428962	Deferido
ALAN RIBAS OLIVEIRA DA SILVA	27159-2012	P001431391	Deferido
ALBERTO FRANCISCO PEREIRA	32127-2012	P001458936	Deferido
ALESSANDRA GOMES DE O PIMENTEL	7507-2012	L000273540	Deferido
ALEX BASTOS TEIXEIRA	68052-2011	P001350191	Deferido
ALFREDO GARRIDO SOUZA JUNIOR	2428-2012	R001904321	Deferido
ALFREDO SOUZA NUNO	22044-2012	P001435019	Deferido
ALIPIO DAMIAO DE SANTANA NETO	28297-2012	P001427853	Deferido
ALIPIO DAMIAO DE SANTANA NETO	19162-2012	P001440729	Deferido
ANA CLAUDIA FREITAS F DOS SANTOS	14005-2012	R001941514	Deferido
ANA EMILIA ATHAYDE POLITANO	15241-2012	R001985705	Deferido
ANA MARIA DA COSTA SANTOS	29073-2012	P001452742	Deferido
ANDRE LUIS OLIVEIRA CUNHA	2343-2012	R001893598	Deferido
ANDRE LUIZ DE ALMEIDA RAGONE	12148-2012	R001968248	Deferido
ANDRE LUIZ DE ALMEIDA RAGONE	7282-2012	R001917258	Deferido
ANDRE LUIZ DE ALMEIDA RAGONE	12150-2012	R001964421	Deferido
ANDRE LUIZ FLORENTINO	20766-2012	P001397764	Deferido
ANDRE SANTOS DA SILVA	30476-2012	C011392997	Deferido

SOLICITANTE	PROCESSO	AIT	RESULTADO
ANDREIA NASCIMENTO SANTOS	20860-2012	P001442209	Deferido
ANTONIO CARLOS H DE BRITO	8017-2012	R001925262	Deferido
ANTONIO CARLOS M V DE SANT ANNA	12949-2012	R001952881	Deferido
ANTONIO EMERALDO SILVA DOS SANTOS	18430-2012	C012378421	Deferido
ANTONIO JOSE MATOS MOREIRA	34192-2012	P001460476	Deferido
ANTONIO RAFAEL DA SILVA	17168-2012	P001408573	Deferido
BRINKS SEG E T DE VALORES LTDA	30714-2012	P001431242	Deferido
BRINKS SEG E T DE VALORES LTDA	30716-2012	P001431241	Deferido
CANDIDO MARTINEZ SOTO	22057-2012	P001422087	Deferido
CARBURGO VEICULOS LTDA	21472-2011	R001623327	Deferido
CARLOS ALEXANDRE GABRIEL SENA	30787-2012	C011588027	Deferido
CARLOS ALBERTO DA P ESQUIVEL	24757-2012	P001393356	Deferido
CARLOS ALBERTO DA P ESQUIVEL	24760-2012	P001393357	Deferido
CARLOS AROLD DE ANDRADE	26618-2012	P001425737	Deferido
CARLOS JOSE OLIVEIRA VILAS BOAS	26491-2012	P001424799	Deferido
CELSO LUIZ PEREIRA DA SILVA	22080-2012	P001433974	Deferido
CICERA REIS SANTOS	28298-2012	P001443962	Deferido
CICERO PEIXOTO TAVARES	24967-2012	P001437610	Deferido
CICERO ROMERO SOARES PEREIRA	45292-2011	R001743989	Deferido
CINTIA DA PAIXAO C DE JESUS	2925-2012	P001381755	Deferido
CLAUDIO MARCIO DE J SANTOS	6810-2012	R001881491	Deferido
CLEBER DOS SANTOS	23155-2012	P001427144	Deferido
CLODOALDO BARBOSA DA SILVA	31934-2012	P001453839	Deferido
CRISTIANE SOUZA CHAUI	27008-2012	P001452506	Deferido
DANIEL SOARES POMPEU DE SOUSA BRASIL	26219-2012	P001446493	Deferido
DANIELA VELASCO GUIMARAES	34098-2012	P001473962	Deferido
DANILO BARBOSA DO NASCIMENTO	22684-2012	P001440750	Deferido
DANILO GOMES DE CARVALHO	30609-2012	P001458217	Deferido
DANILO OLIVEIRA DA SILVA	24681-2012	P001441972	Deferido
DAVI DA SILVA ANDRADE	27956-2012	P001452497	Deferido
DEIVISON DA SILVA MACEDO	25534-2012	P001423159	Deferido
DIEGO DE MENEZES MAGALHAES	30444-2012	P001452412	Deferido
EDEZIO SILVEIRA LINHARES	29639-2012	P001438507	Deferido
EDGILDO DE ALMEIDA CERQUEIRA	28430-2012	P001429786	Deferido
EDIMUNDO CONCEICAO CARDOSO	25387-2012	P001451964	Deferido
EDMES HINSCHINCK SOARES	14233-2011	R001566135	Deferido
EDUARDO AMERICO TAVEIRA	30047-2012	P001445786	Deferido
EDVALDO COSENZA MAYER	34930-2012	P001474199	Deferido
ELIAS COSTA VIEIRA	24965-2012	P001414494	Deferido
ELIEZER SOUZA BRITO	56320-2011	R001816057	Deferido
ELINA DE ALMEIDA CASTRO MUCUGE	26584-2012	P001415447	Deferido
ELINILDO NUNES FRANCA	25643-2012	P001450365	Deferido
ELMO EMANUEL S CAMACA	33519-2012	P001464093	Deferido
ELOIZIA DINAMERICA COELHO	32911-2012	P001454791	Deferido
ELVES MANOEL DE OLIVEIRA MACHADO	64486-2011	P001341575	Deferido
EMANUEL VARGAS L. FILHO	12880-2012	R001965824	Deferido
EMPRESA BRAS DE C E TELEGRAFOS	23620-2012	P001409227	Deferido
ERIANE DOREA RODRIGUES SILVA	30293-2012	P001458228	Deferido
ERIEVALDO BORGES DE SOUZA	33065-2012	P001473792	Deferido
ERISLENE PEREIRA ALENCAR	12643-2012	R001978875	Deferido
ESTER PAIXAO DA S DOURADO	27095-2012	P001451993	Deferido
EZEQUIEL BORGES DA SILVA	3670-2011	L000214432	Deferido
FABRICIO PEREIRA SOUSA DE ABREU	63715-2011	R001839430	Deferido
FRANCINE COSTA DE OLIVEIRA	226-2012	R001873780	Deferido
FRANCISCO DE MELO SANTANA FILHO	22371-2012	P001427296	Deferido
FRANCISCO PRUDENCIO FILHO	24857-2012	P001409236	Deferido
FREDERICO CARLOS B G DE MIRANDA	21322-2012	C011222178	Deferido
FREDERICO ROGERIO G DE LEMOS	30245-2012	P001451207	Deferido
GABRIEL ANDRADE CERQUEIRA DA SILVA	28942-2012	P001454091	Deferido
GC IND E COM DE TERMOTRANSFER	16102-2012	R001928697	Deferido
GERALDO CARVALHO NASCIMENTO	24856-2012	P001376299	Deferido
GERSON FELIX RODRIGUES	23875-2012	P001429430	Deferido
GERSON FERREIRA NOBRE	7133-2012	R001863892	Deferido
GERSON FERREIRA NOBRE	7127-2012	R001891536	Deferido
GERSON FERREIRA NOBRE	7135-2012	R001900563	Deferido
GESSE SILVA TAVARES	34503-2012	P001460814	Deferido
GIESI DA ROCHA	27310-2012	P001454767	Deferido
GILBERTO OLIVEIRA SANTOS	8284-2012	R001917655	Deferido
GILDAZIO SOUZA MARTINS	33208-2012	P001393758	Deferido
GISANO REGIS DA SILVA	23898-2012	P001440898	Deferido
GLAUCIA CHALEGRE DA SILVA	51490-2011	R001792684	Deferido
GLEIZA HOSTALACIO A RODRIGUES	9121-2012	L000275116	Deferido

SOLICITANTE	PROCESSO	AIT	RESULTADO
GUIDO RUMMLER	9226-2012	C010132364	Deferido
HAMILTON SANTOS DE OLIVEIRA	31923-2012	P001405871	Deferido
HELIO JOSE DA SILVA	29409-2012	P001444877	Deferido
HONORIO BARBOSA COSTA	5103-2012	R001901822	Deferido
HONORIO BARBOSA COSTA	5105-2012	R001901779	Deferido
HUMBERTO CESAR MAIA COSTA	51154-2011	P001315501	Deferido
IDES BITENCOURT DE SOUZA	33168-2012	P001447799	Deferido
INDIARA GOUVEIA DOS SANTOS	60973-2011	R001825095	Deferido
ISRAEL JESUS MOURA DOS SANTOS	47902-2011	R001774183	Deferido
ISRAEL MENDES LEITE	24040-2012	P001447074	Deferido
IVO FERREIRA LIMA	63862-2011	R001832966	Deferido
J N RENT A CAR LOC DE VEIC LTDA	23229-2012	P001393424	Deferido
JAGUARACI DA ANUNCIACAO	15540-2012	P001391073	Deferido
JAIR DE OLIVEIRA SILVA	22335-2012	P001422882	Deferido
JAIRO BOMFIM SOUSA NUNES	30121-2012	P001397653	Deferido
JAQUELINE DA SILVA BARBOSA	34738-2012	P001466971	Deferido
JOAO BARBOSA BATISTA	24451-2012	P001391244	Deferido
JOAO LOPES ARAUJO	24790-2012	P001384111	Deferido
JOAO MARQUES DE S FILHO	26914-2011	F000859202	Deferido
JOASIO FRANCISCO FIUZA SANTOS	6667-2012	L000271326	Deferido
JOCEMAR TEIXEIRA DA SILVA	30858-2012	P001433100	Deferido
JOILDA CARVALHO FONSECA	17309-2012	L000282343	Deferido
JORGE RIBEIRO G DA SILVA FILHO	30000-2012	P001220469	Deferido
JORGE SANTOS DANTAS	45499-2011	R001795650	Deferido
JOSE BENICIO DOS SANTOS	25530-2012	P001421025	Deferido
JOSE CARLOS DAS NEVES FIORI	21715-2012	P001397722	Deferido
JOSE CARLOS DE JESUS LOBO	19151-2012	P001384686	Deferido
JOSE EDSON MENDONCA LIMA	27184-2012	P001453672	Deferido
JOSE HELENILDO COSTA	25366-2012	P001427025	Deferido
JOSE LUIZ COSTA R DE CASTRO	25190-2012	P001433943	Deferido
JOSE MARIVALDO PINTO	23871-2012	P001438753	Deferido
JOSE RAIMUNDO CRUZ DE OLIVEIRA	46618-2011	R001779137	Deferido
JOSE RAIMUNDO MACEDO CARDOSO	29092-2012	P001443292	Deferido
JOSE ROSIVAL SOUSA DO NASCIMENTO	31815-2012	P001415456	Deferido
JOSE TORRES FERNANDEZ	28780-2012	P001429813	Deferido
JOSELINA PAIM MOTA	6379-2012	R001890303	Deferido
JOSEVAL SANTOS DE OLIVEIRA	21487-2012	P001429628	Deferido
JUCIARA SENA MORENO	26760-2012	P001434650	Deferido
JURACI DA SILVA	26335-2011	R001678754	Deferido
JURACY ALVES FRAGA E S JUNIOR	28494-2012	P001450378	Deferido
KARINE SANTANA LORDELO	24613-2012	P001445138	Deferido
KARL FRIEDRICH SÁ SCHULTZ	28132-2012	P001433538	Deferido
KELMANN DIAS DO NASCIMENTO	67453-2011	P001356960	Deferido
LARA TEOBALDO SECCHI	46792-2010	L000192316	Deferido
LARISSA SILVA BRANDAO A PEDREIRA	34277-2012	P001447748	Deferido
LIENICE FREITAS SANTANA OLIVEIRA	30340-2012	P001460355	Deferido
LILIA MARIA CONTREIRAS CORREA	26407-2012	P001415450	Deferido
LILIANE MONTEIRO SANTANA	27859-2012	P001437334	Deferido
LUBELIA CUNHA COSTA PINTO	64435-2011	P001347693	Deferido
LUCIANO ANTONIO DA SILVA SANTOS	24675-2012	P001402484	Deferido
LUCIO DIAS RIBEIRO	30301-2012	P001452411	Deferido
LUIS CARLOS DA SILVA CARVALHO	22066-2012	P001438702	Deferido
LUIS CONCEICAO FERNANDES	24971-2012	P001374513	Deferido
LUIZ PAULO PEREIRA DE SOUZA	12991-2012	R001943621	Deferido
LUIZ PAULO PEREIRA DE SOUZA	12997-2012	R001943444	Deferido
LUIZ PAULO PEREIRA DE SOUZA	7813-2012	L000276885	Deferido
LUIZ SERGIO DA SILVA LIMA	23910-2012	P001434178	Deferido
MAGALI SANTOS FRANCA DE CERQUEIRA	22030-2012	P001398540	Deferido
MANOEL ALVES GOMES	5255-2012	R001879633	Deferido
MANUEL CARLOS DOS SANTOS	29938-2012	P001450597	Deferido
MARCELO ARAUJO DOS SANTOS	18133-2012	C013050048	Deferido
MARCIO LUIZ FONSECA DE OLIVEIRA	4186-2012	L000275741	Deferido
MARCO ANTONIO DE SOUZA PEREIRA	23422-2012	P001444480	Deferido
MARCOS REIS DE ASSIS	28165-2012	P001450380	Deferido
MARCOS ROBERTO S NEVES	26759-2012	P001402807	Deferido
MARCOS VINICIOS DE MELO REBOUCAS	33443-2012	P001460512	Deferido
MARIA D AJUDA MELO GUIMARAES	34421-2012	P001462370	Deferido
MARIA DE FATIMA G AMORIM	26267-2012	P001436084	Deferido
MARIA GUIOMAR CEZIMBRA DE PINHO	25892-2012	P001339150	Deferido
MARIA JACIARIA LOPES DE O CERQUEIRA	33043-2012	P001458415	Deferido
MARIO DE OLIVEIRA RIBEIRO	7628-2012	R001848474	Deferido
MARIONILDES MORADILLO MELLO	28422-2012	P001456734	Deferido
MAYARA QUEIROZ BORGES	27982-2012	P001437349	Deferido

SOLICITANTE	PROCESSO	AIT	RESULTADO
MIRIAM LUCIA DO VAL SANTANA	32034-2012	P001441755	Deferido
MOACI SANTANA REIS JUNIOR	28708-2012	P001456725	Deferido
ODAIR M DA SILVA	29101-2012	P001448514	Deferido
ODILON JORGE DALTRO DE GOES	30208-2012	P001431167	Deferido
OHARA DA SILVA FERREIRA	22320-2012	P001423733	Deferido
OMAR AUGUSTO DE SOUZA	23541-2012	P001421003	Deferido
OTACILIO CAMPOS MENDONCA	11532-2012	R001927201	Deferido
PABLO SOUZA TEIXEIRA	65607-2011	P001301248	Deferido
PALOMA PASSOS PESSOA	32324-2012	P001441756	Deferido
PAULO CESAR FERREIRA SANTOS	26380-2011	R001691241	Deferido
PAULO ROBERTO S DO LAGO	34917-2012	P001464711	Deferido
PEDREIRA INTERB TRANSP LTDA ME	7362-2012	R001888995	Deferido
PRAIA GRANDE TRANSPORTES LTDA	24940-2011	R001636442	Deferido
PRAIA GRANDE TRANSPORTES LTDA	24946-2011	R001642809	Deferido
RACHEL DE OLIVEIRA LINS FILHA	29083-2012	P001454181	Deferido
RAFAEL BARROCAS ROMAGUERA	11404-2012	R001929422	Deferido
RAFAEL BORGES DOS SANTOS	30311-2012	P001436912	Deferido
RAIMUNDO DOS SANTOS	22643-2012	P001435057	Deferido
RAIMUNDO VIEIRA DO VALE	28716-2012	P001451360	Deferido
RAMON DANTAS DE CERQUEIRA	27904-2011	F000858854	Deferido
RENILDO MOREIRA OLIVEIRA	30141-2012	P001430592	Deferido
RICARDO DA CONCEICAO LOBO	1903-2012	R001871349	Deferido
RICARDO JOSE CRUZ OLIVEIRA	13411-2012	R001931019	Deferido
RITA DE CASSIA PEREIRA DOS SANTOS	28111-2012	P001443886	Deferido
ROBERTA DE SOUZA SANTOS	23122-2012	P001436405	Deferido
ROBERTO DE CARVALHO PEREIRA	28449-2012	P001450534	Deferido
ROBSON DA SILVA DE AZEVEDO	16787-2012	P001379337	Deferido
ROBSON DIAS OLIVEIRA	29287-2012	P001442256	Deferido
RODRIGO SAMPAIO TELES	29827-2012	P001456471	Deferido
RODRIGO SILVA MENDES	25008-2012	P001378550	Deferido
RONALDO ANTONIO DA CONCEICAO	29250-2012	P001451204	Deferido
ROSE MARY DE OLIVEIRA RIBEIRO	12352-2012	P001390004	Deferido
ROSEMARY COSTA SANTOS	30560-2012	P001456672	Deferido
SAMANTA BASTOS NUNES	29400-2012	P001451127	Deferido
SANDRA SILVA FERREIRA	34326-2012	P001461124	Deferido
SARDAQUE DE SOUZA SANTANA	29413-2012	P001426668	Deferido
SAULO EDUARDO DOS SANTOS SILVA	23746-2012	C011325380	Deferido
SECRETARIA MUNICIPAL DE SAUDE	22666-2011	R001620779	Deferido
SEVERINO BISPO DE SOUZA FILHO	30130-2012	P001389208	Deferido
SHEILA OLIVEIRA SOUZA	22156-2012	P001434011	Deferido
SILVANA VELAME REIS T DE AZEVEDO	7444-2012	R001891369	Deferido
SILVIA ANDREIA E A TOLEDO	29684-2012	P001456730	Deferido
SONIA ALEXANDRO DOREA	14829-2012	R001949255	Deferido
SYLVIO CARDOSO GOMES ALMEIDA	30669-2012	P001456440	Deferido
TATIANE SILVA SANTOS	13294-2012	R001964408	Deferido
TERESA RAIMUNDA ROCHA VIEIRA	34013-2012	P001469635	Deferido
THENORIO DE QUEIROZ SILVA	25354-2012	P001429484	Deferido
THEREZINHA BARBOZA DE ATAIDE	6183-2012	R001900470	Deferido
TIAGO SENA DE FREITAS	34052-2012	P001449324	Deferido
UBIRACY GENE PIRAJA	56581-2010	R001516971	Deferido
VALDENEI RIOS DE ALMEIDA	30867-2012	P001446428	Deferido
VALDENICIO ALVES BARRETO	31760-2012	P001464171	Deferido
VALDINEIA BITENCOURT P DOS SANTOS	63382-2011	R001816499	Deferido
VANESSA SILVA CARNEIRO	25450-2012	P001437704	Deferido
VANESSA SIQUEIRA SOUZA	25545-2012	P001395797	Deferido
VERUSCHKA DE FATIMA S GOMES	13583-2012	P001418620	Deferido
VILMA CLEA COSTA DE SOUZA	11656-2012	R001938773	Deferido
VINICIUS FELIPE DIAS DE OLIVEIRA SOBRINHO	21025-2012	P001437068	Deferido
VIRGINIA POMPILIO GOMES	26440-2011	F000858548	Deferido
VIRGINIA SANTOS DE OLIVEIRA	25435-2012	P001424765	Deferido
WASHINGTON ANIBAL M ARBELO	25978-2012	P001443166	Deferido
WELLINGTON DE SOUZA SANTOS	27628-2012	P001452005	Deferido
WILLIAM DE JESUS FILHO	22873-2012	P001402420	Deferido
ADEMIR OLIVEIRA DO DESTERRO	12985-2012	R001971297	Advertência
ADRIANO DE JESUS COSTA	61924-2011	P001331155	Advertência
ALLAN PATRICK ALMEIDA MACIEL	12778-2012	R001937457	Advertência
ANA CAROLINA DE OLIVEIRA BRANDAO	49163-2011	R001806826	Advertência
ANA MARIA MASCARENHAS NEVES	23540-2012	P001391731	Advertência
ANA PAULA BARRETO DE OLIVEIRA	26977-2012	P001445044	Advertência
ANDERSON SILVA DA CONCEICAO	14459-2012	R001954649	Advertência
ANDRE LUIZ DA SILVA PASCOAL	10831-2012	L000276547	Advertência
ANTONIA RIBEIRO DA SILVA	69963-2011	P001367348	Advertência

SOLICITANTE	PROCESSO	AIT	RESULTADO
ANTONIO CARLOS AMARAL DE OLIVEIRA	14146-2011	R001575660	Advertência
ANTONIO LAZARO PARANHOS	8428-2012	R001885821	Advertência
ARTHUR DOS S OLIVEIRA	14786-2012	R001948023	Advertência
BEATRIZ VERNESE VISEDO	3139-2012	R001885955	Advertência
CAMILO ALMEIDA M MOURA	31781-2012	P001458429	Advertência
CLAUDIO NINCK AGUIAR	10102-2012	R001922178	Advertência
CRISTINA MARIA DANTAS LESSA	14542-2012	R001952736	Advertência
DANIELA AUGUSTA SANTOS BRANDAO	2391-2012	R001873783	Advertência
DILAIR GONCALVES DO ESPIRITO SANTO	15756-2012	R001960312	Advertência
EDMARIO NUNES CERQUEIRA	11746-2012	R001932702	Advertência
EDUARDO CORREIA DA SILVA	19701-2012	R001971567	Advertência
EDUARDO DA CONCEICAO MOREIRA	15631-2012	R001952140	Advertência
EDUARDO FERREIRA DE SOUSA	13684-2012	R001974405	Advertência
EDVANA DOS SANTOS FERREIRA	11722-2012	L000277996	Advertência
ELIENE PAIVA LIMA	60298-2011	L000256639	Advertência
ELIEZER DE SOUZA ANDRADE	7111-2012	L000275626	Advertência
EMANUELE OLIVEIRA RIBEIRO	8818-2012	R001905514	Advertência
EMERSON BRITO SANT ANA	3688-2012	R001876282	Advertência
ENEAS DE LEO PONDE NETO	62080-2011	R001835600	Advertência
EROCIANO VALENTE NEVES	12524-2012	R001929080	Advertência
EVERALDO GUEDES BORGES	16684-2012	P001391428	Advertência
FABIO GONZAGA DA SILVA	12510-2012	R001929073	Advertência
FABIO RODRIGO S SAMPAIO DINO	12990-2012	R001937627	Advertência
FABIOLA NASCIMENTO DOS SANTOS	12201-2012	R001919089	Advertência
GERSIO LEN MISAWA	67707-2011	R001841233	Advertência
GESIVALDO CLARO DA SILVA	16145-2012	R001973484	Advertência
GILENO SILVA	16021-2012	R001922320	Advertência
ITAMAR ESTEVES DOS SANTOS	3040-2012	R001899107	Advertência
JEFFERSON OLIVEIRA DA COSTA	24477-2012	P001390425	Advertência
JOALBO ALVES SOUZA	47278-2011	R001774445	Advertência
JOAO PAULO TORRES MIRANDA DA SILVA	57217-2010	R001514143	Advertência
JOAO VITOR MONTE BARBOSA	48256-2011	R001803516	Advertência
JOSE RAIMUNDO DE SANTANA SILVA	13375-2012	R001921198	Advertência
JOSE RAIMUNDO SA B DE FREITAS	48802-2011	R001728194	Advertência
JULIANA CHAMUSCA SILVA	3289-2012	R001873081	Advertência
JULIANA DE AZEVEDO MORAES	6651-2012	R001915584	Advertência
JULIO CURSINO DO E SANTO FILHO	5882-2012	R001883660	Advertência
LENIRA GONCALVES DOS SANTOS	14584-2012	R001960502	Advertência
LENIRA GONCALVES DOS SANTOS	14587-2012	R001960334	Advertência

SOLICITANTE	PROCESSO	AIT	RESULTADO
LUIZ CESAR DIAS TRINADADE	45502-2011	R001778949	Advertência
MARCELO BOMFIM DA SILVA	18913-2012	R001981390	Advertência
MARCELO FONTES MONTEIRO	2372-2012	R001914463	Advertência
MARCIO COSTA DE NOVAES	14012-2012	R001955246	Advertência
MARCOS AUGUSTO NASCIMENTO PASSOS	26761-2012	P001452534	Advertência
MARIANA CANTOLINO OLIVEIRA	34554-2012	P001475005	Advertência
MARIANA DA SILVA CERQUEIRA	4080-2012	P001366789	Advertência
MARILUZE PEIXOTO CRUZ	69678-2011	R001871207	Advertência
MIGUEL DE JESUS	6224-2012	R001888419	Advertência
MONICA GUIMARAES PINTO	12166-2012	R001955665	Advertência
NARA CORTES ANDRADE	23797-2012	P001452587	Advertência
NELSON DE CARVALHO ASSIS BARROS	7374-2012	R001880052	Advertência
NELSON OLIVEIRA SALES	13648-2012	R001967383	Advertência
NORMANDO DOS SANTOS	7632-2012	L000270914	Advertência
OSVALDO MOREIRA ALVES FILHO	12028-2012	L000278923	Advertência
PAULA ALICE BAPTISTA RORGES	16243-2012	R001975441	Advertência
POLICIA MILITAR DA BAHIA	48094-2011	L000260501	Advertência
RAIMUNDO ALVES RIBEIRO	3157-2012	L000267385	Advertência
RAIMUNDO JORGE DOS SANTOS	13778-2012	R001939665	Advertência
REBECA SILVA MARQUES	10693-2012	R001936008	Advertência
RENATO VELOSO CONCEICAO	12815-2012	L000278458	Advertência
RITA DE CASSIA DE SOUZA SANTOS	29992-2012	P001431346	Advertência
RODRIGO REIS CORREIA	14599-2011	R001578165	Advertência
SAYONARA CARVALHO DE A G CARDOSO	17761-2012	R001979365	Advertência
SERGIO DE FRANCA SILVA	17194-2012	R001974817	Advertência
SIMONE CAMPOS DE LUCENA	8815-2012	R001928847	Advertência
SIVALDO BAIRRAL COSENDEY	56665-2011	L000263036	Advertência
TALITA ALVES PINTO NASCARENHAS	70283-2011	R001854853	Advertência
TEREZINHA RODRIGUES DOS SANTOS	14611-2012	R001958184	Advertência
TIAGO MARTINS LIMA ROCHA	6626-2012	R001888593	Advertência
UBIRAJARA DE JESUS SANTOS	4653-2012	R001872541	Advertência
WALTER DANIEL DE OLIVEIRA	14569-2012	R001946574	Advertência
YVI GISELLY O DE MIRANDA SANTOS	9469-2012	R001910027	Advertência

Salvador, 31 de Agosto de 2012

RENATO JORGE FIGUEREDO DE ARAÚJO
Superintendente em Exercício

LICITAÇÕES

SECRETARIA MUNICIPAL DA EDUCAÇÃO, CULTURA, ESPORTE E LAZER - SECULT

RESUMO DE INEXIGIBILIDADE DE LICITAÇÃO Nº 13/2012

PROCESSO: 3154/2012

EMPRESA: Afincos Consultoria e Assessoria Ltda

OBJETO: Contratação para prestação de serviços de consultoria técnica, treinamento e aperfeiçoamento de pessoal, na área de administração orçamentária, financeira e contábil para auxiliar na execução das atividades do Fundo Municipal de Educação.

PARECER: da RPGMS datado de 24.08.2012

VALOR TOTAL: R\$ 195.000,00 (Cento e noventa e cinco mil reais).

DOTAÇÃO ORÇAMENTÁRIA: Projeto Atividade 12.122.045.2001 natureza da despesa 3.3.90.35, na fonte 001.

DATA DA HOMOLOGAÇÃO: 03.09.2012

AMPARO LEGAL: Art. 25, Inciso II, Art. 13 Incisos III e VI, da Lei 8.666/93.

Salvador, 03 de setembro de 2012.

JOÃO CARLOS BACELAR
Secretário

RESULTADO DE LICITAÇÃO

A COPEL, atendendo a decisão do Senhor Secretário Municipal da Educação, Cultura, Esporte e Lazer divulga o resultado da licitação abaixo especificada:

PREGÃO PRESENCIAL: Nº 053/2012

PROCESSO: 2406/2012

OBJETO: Aquisição de gêneros alimentícios, (Farinha de milho em flocos, fubá de milho, farinha de tapioca e farinha de mandioca) ofertados por produtores da Agricultura Familiar, destinados à rede municipal de ensino visando atender ao Programa Nacional de Alimentação Escolar - PNAC, PNAEP, PNAEQ, PNAEF, PNAE-EJA e MAIS EDUCAÇÃO.

LOTE	DESCRIÇÃO	EMPRESA	VALOR (R\$)
01	Farinha de milho em flocos. Marca: PURO MILHO	Cooperativa Agropecuária Mista Regional de Irecê	62.700,00
02	Fubá de milho. Marca: PURO MILHO		18.900,00
04	Farinha de mandioca. Marca: D'IRECÊ		33.600,00
03	Farinha de tapioca	FRACASSADO	

Licitante desclassificado: COOPERATIVA MISTA AGROPECUÁRIA DOS PEQUENOS AGRICULTORES DO SUDOESTE DA BAHIA LTDA - COOPASUB.

O inteiro teor acerca da desclassificação, encontra-se à disposição dos interessados na sala da COPEL/SECULT das 08:30 às 12:00h e das 14:00 às 17:30h.

Em, 31/08/2012

LUCIANO GOMES BARROS PEREIRA
Presidente

SECRETARIA MUNICIPAL DA SAÚDE - SMS

AVISO DE CONVOCAÇÃO

A Comissão Setorial Permanente de Licitação - COPEL, com fundamento na Lei 10.520/02, Lei Municipal n.º 6.148/02, Decreto Municipal 13.724/02, Lei 8.666/93 na sua atual redação, subsidiariamente, e Lei Municipal 4.484/92, esta, no que couber, torna público para conhecimento dos interessados que será realizada as seguintes licitações:

Convite - SMS n.º 001/2012

Objeto: CONTRATAÇÃO DE EMPRESA ESPECIALIZADA PARA FORNECIMENTO DE LANCHES E ALMOÇOS PARA SEREM UTILIZADOS EM ATIVIDADES DA ÁREA TÉCNICA DE SAÚDE DE ADOLESCENTES E JOVENS A DURANTE A PROGRAMAÇÃO DA SEMANA DO ADOLESCENTE QUE OCORRERÁ NO PERÍODO DE 17 A 21 DE SETEMBRO DE 2012 DA SMS.

Processo n.º 8463/2012 - SMS

Sessão de Abertura e Recebimento dos Envelopes: 13/09/2012, às 10:00 horas.

O Edital e seus anexos encontram-se à disposição no endereço eletrônico: www.compras.salvador.ba.gov.br.

Salvador, 03 de setembro 2012.

MARIA DE FÁTIMA DUARTE GARRIDO
Presidente/COPEL

AVISO DE RETIFICAÇÃO

A Comissão Setorial Permanente de Licitação - COPEL, da Secretaria Municipal da Saúde - SMS, comunica aos interessados na licitação abaixo especificada, que no RESULTADO DE JULGAMENTO DE HABILITAÇÃO, publicado no DOM de 03/09/2012:

ONDE SE LÊ:

Concorrência n.º 003/2012 (tipo Técnica e Preço)

Processo - SMS nº 1.035/2012

Abertura: 22/08/2012 às 14:00h

Objeto: Contratação de instituição prestadora de serviços de saúde para atuar em regime de gerenciamento complementar com o poder público municipal na unidade de pronto atendimento (UPA) São Marcos.

LICITANTE INABILITADA:

Fundação Monte Tabor - Centro Ítalo Brasileiro de Promoção Sanitária (Hospital São Rafael).

A Comissão deliberou pela convocação da licitante para reapresentar nova documentação no prazo de 8 (oito) dias úteis, escoimadas das causas referidas no Art. 48 §3º da Lei Federal nº. 8.666/93.

Inicialmente fica designado o dia 19/09/2012 às 14:00 horas, a sessão de abertura do envelope de Habilitação.

O Processo Administrativo está com vista franqueada ao interessado nos dias úteis das 09:00 às 12:00 e das 14:00 às 17:00 horas na COPEL/SMS, situada a Rua da Grécia, nº 03, Edf. Caramuru, 6º andar - Comércio - Salvador-BA.

LEIA-SE:

Concorrência n.º 003/2012 (tipo Técnica e Preço)

Processo - SMS nº 1.035/2012

Abertura: 22/08/2012 às 14:00h

Objeto: Contratação de instituição prestadora de serviços de saúde para atuar em regime de gerenciamento complementar com o poder público municipal na unidade de pronto atendimento (UPA) São Marcos.

LICITANTE INABILITADA:

Fundação Monte Tabor - Centro Ítalo Brasileiro de Promoção Sanitária (Hospital São Rafael).

MOTIVO:

Por descumprir os sub-itens 11.3.2.1 e 11.3.2.2 do referido Edital.

A Comissão deliberou pela convocação da licitante para reapresentar nova documentação no prazo de 8 (oito) dias úteis, escoimadas das causas referidas no Art. 48 §3º da Lei Federal nº. 8.666/93.

Inicialmente fica designado o dia 19/09/2012 às 14:00 horas, a sessão de abertura do envelope de Habilitação.

O Processo Administrativo está com vista franqueada ao interessado nos dias úteis das 09:00 às 12:00 e das 14:00 às 17:00 horas na COPEL/SMS, situada a Rua da Grécia, nº 03, Edf. Caramuru, 6º andar - Comércio - Salvador-BA.

Salvador, 03 de setembro de 2012.

MARIA DE FÁTIMA DUARTE GARRIDO
Presidente/COPEL

SECRETARIA MUNICIPAL DO TRABALHO, ASSISTÊNCIA SOCIAL E DIREITOS DO CIDADÃO - SETAD

Fundação Cidade Mãe - FCM

RESUMO DE DISPENSA DE LICITAÇÃO

PROCESSO:	389/2012
OBJETO:	Aquisição de peças para portão eletrônico e fechadura.
CONTRATADA:	METALÚRGICA FAMA LTDA.
VALOR TOTAL:	R\$ 2.489,00 (Dois mil, quatrocentos e oitenta e nove reais).
DOTAÇÃO ORÇAMENTÁRIA:	Projeto / Atividade: 2001 - Manutenção dos Serviços Técnicos e Administrativos. Elemento de Despesa 3.3.90.30 - Material de Consumo, Fonte de Recurso: 050 - Recursos Próprios.
AMPARO LEGAL:	Art.24, Inc.II, da Lei 8.666/93; Portaria 621/2005.
DATA DO ATO:	28/08/2012

GABINETE DO PRESIDENTE DA FUNDAÇÃO CIDADE MÃE, em 31 de agosto de 2012.

LUIS ROGÉRIO MENDES CRUZ
Presidente / FCM

SECRETARIA MUNICIPAL DE DESENVOLVIMENTO URBANO, HABITAÇÃO E MEIO AMBIENTE - SEDHAM

Fundação Mário Leal Ferreira - FMLF

RESUMO DE DISPENSA DE LICITAÇÃO

PROCESSO Nº:	276/2012
EMPRESA:	PÃOZINHO E VINAGRETE LTDA.
OBJETO:	Contratação de serviços de coffee break para apresentação no auditório desta Fundação, do novo programa PHL (Personal Home Library).
VALOR:	R\$1.980,00 (Hum mil, novecentos e oitenta reais).
DOTAÇÃO:	Projeto/Atividade - 15.122.045.2001/ Elemento Despesa - 3.3.90.39/ Fonte 050.
AMPARO LEGAL:	Lei Federal nº 8.666/93, art. 24, inciso II
DATA DO ATO:	03/09/2012

GABINETE DO PRESIDENTE DA FUNDAÇÃO MÁRIO LEAL FERREIRA, em 03/09/ 2012.

SECRETARIA MUNICIPAL DOS TRANSPORTES URBANOS E INFRAESTRUTURA - SETIN

Superintendência de Conservação e Obras Públicas do Salvador - SUCOP

AVISO DE LICITAÇÃO - PREGÃO ELETRÔNICO

A Comissão Permanente de Licitação - COPEL da SUCOP, com base na Lei 10.520/02, Lei Municipal 6.148/02, Decreto Municipal 13.724/02, Lei 8.666/93 na sua atual redação, subsidiariamente e Lei Municipal 4.484/92, esta, no que couber, torna público para conhecimento dos interessados que será realizada a seguinte licitação:

Pregão Eletrônico nº 007/2012 - Processo nº: 1143/2012- Tipo: menor preço

Objeto: Aquisição de pneus novos, para aplicação em Retro Escavadeira 416E, nas especificações e quantitativos constantes do Anexo I do Edital.

Recebimento das Propostas: de 13/09 até 17/09/2012 às 10:00 h

Abertura das Propostas: 17/09/2012 às 10:00 h

Sessão de disputa dos preços: 17/09/2012 às 11:00h

(Horários de Brasília/DF)

O Edital e seus anexos encontram-se à disposição dos interessados no endereço eletrônico: www.compras.salvador.ba.gov.br e www.licitacoes-e.com.br

Salvador, 03 de setembro de 2012.

ANA LÚCIA LUZ DE SOUZA E SILVA
Presidente da COPEL

CONTRATOS

SECRETARIA MUNICIPAL DE DESENVOLVIMENTO URBANO, HABITAÇÃO E MEIO AMBIENTE - SEDHAM

Superintendência de Controle e Ordenamento do Uso do Solo do Município -
SUCOM

AUTORIZAÇÃO DE FORNECIMENTO DE MATERIAL - AFM

OBJETO: Material para Copa e Cozinha
PROCESSO: 1934/2011
AFM Nº: 002900/2012 - R\$ 396,00 - DATA DA ASSINATURA: 27/08/2012
CONTRATADA: RD REPRESENTAÇÕES E DISTRIBUIÇÃO LTDA-ME.
CNPJ: 03.423.120/0001-90
PRAZO: IMEDIATO
AMPARO LEGAL: Lei Federal nº 8.666/93, Municipal nº 4.484/92 e Decreto Municipal nº 10.267/93.
DOTAÇÃO ORÇAMENTÁRIA: Projeto Atividade 2001, Elemento de Despesa 3.3.90.30; Fonte de Recursos 050.

Salvador, 03 de setembro de 2012.

JOSÉ AUGUSTO RIOS BASTOS
Gerente Adm. Financeiro

AUTORIZAÇÃO DE FORNECIMENTO DE MATERIAL - AFM

OBJETO: Material para Copa e Cozinha
PROCESSO: 3228/2011
AFM Nº: 002901/2012 - R\$ 960,00 - DATA DA ASSINATURA: 27/08/2012
CONTRATADA: OSMAF ALIMENTOS LTDA.
CNPJ: 13.139.311/0001-88
PRAZO: IMEDIATO
AMPARO LEGAL: Lei Federal nº 8.666/93, Municipal nº 4.484/92 e Decreto Municipal nº 10.267/93.
DOTAÇÃO ORÇAMENTÁRIA: Projeto Atividade 2001, Elemento de Despesa 3.3.90.30; Fonte de Recursos 050.

Salvador, 03 de setembro de 2012.

JOSÉ AUGUSTO RIOS BASTOS
Gerente Adm. Financeiro

AUTORIZAÇÃO DE FORNECIMENTO DE MATERIAL - AFM

OBJETO: Material de Limpeza e Higiene
PROCESSO: 879/2010
AFM Nº: 002906/2012 - R\$ 3.092,70 - DATA DA ASSINATURA: 28/08/2012
CONTRATADA: ELLO ATACADÃO DE PRODUTOS LTDA
CNPJ: 03.326.448/0001-98
PRAZO: IMEDIATO
AMPARO LEGAL: Lei Federal nº 8.666/93, Municipal nº 4.484/92 e Decreto Municipal nº 10.267/93.
DOTAÇÃO ORÇAMENTÁRIA: Projeto Atividade 2001, Elemento de Despesa 3.3.90.30; Fonte de Recursos 050.

Salvador, 03 de setembro de 2012.

JOSÉ AUGUSTO RIOS BASTOS
Gerente Adm. Financeiro.

AUTORIZAÇÃO DE FORNECIMENTO DE MATERIAL - AFM

OBJETO: Material de Limpeza e Higiene
PROCESSO: 1243/2011
AFM Nº: 002907/2012 - R\$ 11.022,40 - DATA DA ASSINATURA: 28/08/2012
CONTRATADA: ELLO ATACADÃO DE PRODUTOS LTDA.
CNPJ: 03.326.448/0001-98
PRAZO: IMEDIATO
AMPARO LEGAL: Lei Federal nº 8.666/93, Municipal nº 4.484/92 e Decreto Municipal nº 10.267/93.
DOTAÇÃO ORÇAMENTÁRIA: Projeto Atividade 2001, Elemento de Despesa 3.3.90.30; Fonte de Recursos 050.

Salvador, 03 de setembro de 2012.

JOSÉ AUGUSTO RIOS BASTOS
Gerente Adm. Financeiro.

SECRETARIA MUNICIPAL DE SERVIÇOS PÚBLICOS E PREVENÇÃO À VIOLÊNCIA - SESP

RESUMO DE CONTRATO

CONTRATO Nº 014/2012

MODALIDADE: PREGÃO ELETRONICO Nº 005/2012

CONTRATANTE: SECRETARIA MUNICIPAL DE SERVIÇOS PÚBLICOS E PREVENÇÃO À VIOLÊNCIA (SESP)

CONTRATADA: MIDIACLIP LTDA-ME

OBJETO: Contratação de empresa especializada em serviço de assessoria eletrônica de escuta de rádio e TV e clipagem diária de notícias relacionadas aos serviços operacionais do sistema de iluminação pública, sob o regime de empreitada por preço global.

PRAZO: 12 (doze) meses

VALOR TOTAL: R\$ 69.600,00 (sessenta e nove mil e seiscentos reais)

DOTAÇÃO ORÇAMENTÁRIA: Projeto/Ativ.: 2001 Elemento de Despesas: 3.3.90.39 Fonte :017

BASE LEGAL: Lei Federal 8.666/93, Municipal 4.484/92 e Decreto Municipal n.º 10.267/93.

ASSINAM: Marcelo Gonçalves de Abreu, p/ Secretaria Municipal de Serviços Públicos e Prevenção à Violência (SESP), e Luis Claudio de Carvalho Garrido, p/ Midiaclip Ltda-Me

DATA DA ASSINATURA: 03/08/2012

Salvador, 03 de setembro de 2012.

MARCELO GONÇALVES DE ABREU
Secretário

SECRETARIA MUNICIPAL DOS TRANSPORTES URBANOS E INFRAESTRUTURA - SETIN

Superintendência de Trânsito e Transporte do Salvador - TRANSALVADOR

RETIFICAÇÃO

No resumo do termo aditivo n.º 05/2012.2.23/2010, referente ao contrato n.º 23/2010, da empresa EMPRESA BRASILEIRA DE CORREIOS E TELÉGRAFOS, publicado no DOM n.º 5.686, de 01 à 03 de setembro de 2012, na página n.º 17.

ONDE SE LÊ:

CONTRATADA: EMPRESA BRASILEIRA DE CORREIOS E TELÉGRAFOS

CNPJ: 34.028.316/0005-37

PROCESSO: 21673-2012

LEIA-SE:

CONTRATADA: EMPRESA BRASILEIRA DE CORREIOS E TELÉGRAFOS

CNPJ: 34.028.316/0005-37

PROCESSO: 21669-2012

GABINETE DA SUPERINTENDÊNCIA DE TRÂNSITO E TRANSPORTE DO SALVADOR, em 03 de setembro de 2012.

RENATO JORGE FIGUEREDO DE ARAÚJO
Superintendente, em exercício

CONVÊNIOS

SECRETARIA MUNICIPAL DO TRABALHO, ASSISTÊNCIA SOCIAL E DIREITOS DO CIDADÃO - SETAD

RESUMO DE ADITIVO

ESPÉCIE: PRIMEIRO ADITIVO AO CONVÊNIO Nº 021/2012

CONVENENTES: PMS/SETAD - CNPJ. Nº 13.927.801/0017-06
ASSOCIAÇÃO DOS APOSENTADOS E PENSIONISTAS DOS INSTITUTOS E CAIXA DE PREVIDÊNCIA DA BAHIA - CNPJ. Nº 15.243.637/0001-86

OBJETO: alteração da alínea "j)" do inciso II da Cláusula Terceira do convênio original, passando a vigor com a redação a seguir:

"j) A Conveniada para execução de despesas com recursos decorrentes deste convênio fica subordinada as disposições da Lei 8.666/93 especialmente em relação à licitação e contrato, admitindo a modalidade de licitação prevista na Lei n.º 10.520 de 17 de julho de 2002.

i.1) admitir-se-á o procedimento simples de três orçamentos, cujas propostas deverão ser encaminhadas em papel timbrado e constar o carimbo do CNPJ, devidamente assinada, nas compras/serviços previstos em Lei, até que sejam definidos pelo Município os parâmetros a serem utilizados pelas Instituições sem fins lucrativos quanto a Licitação."

Base Legal: IN 01/08-CGM.

DATA DE ASSINATURA: 01 de agosto de 2012

PELO MUNICÍPIO/SETAD: **VIRGÍNIA MARIA MAIA BAPTISTA**
Secretária

PELA CONVENIADA: **ROBERVAL YVES NOGUEIRA MOREIRA**
Presidente

RESUMO DE ADITIVO

ESPÉCIE: PRIMEIRO ADITIVO AO CONVÊNIO Nº 016/2012

CONVENENTES: PMS/SETAD - CNPJ. 13.927.801/0017-06
FUNDAÇÃO JOSÉ SILVEIRA - CNPJ nº 15.194.004/0001-25

OBJETO: alteração da alínea "j)" do inciso II da Cláusula Terceira do convênio original,

passando a vigor com a redação a seguir:

"j) A Conveniada para execução de despesas com recursos decorrentes deste convênio fica subordinada as disposições da Lei 8.666/93 especialmente em relação à licitação e contrato, admitindo a modalidade de licitação prevista na Lei n.º 10.520 de 17 de julho de 2002.

i.1) admitir-se-á o procedimento simples de três orçamentos, cujas propostas deverão ser encaminhadas em papel timbrado e constar o carimbo do CNPJ, devidamente assinada, nas compras/serviços previstos em Lei, até que sejam definidos pelo Município os parâmetros a serem utilizados pelas Instituições sem fins lucrativos quanto a Licitação."

Base Legal: IN 01/08-CGM.

DATA DE ASSINATURA: 23 de agosto de 2012

PELO MUNICÍPIO/SETAD: **VIRGÍNIA MARIA MAIA BAPTISTA**
Secretária

PELA CONVENIADA: **LEILA IOSSEF BRITO**
Superintendente

Fundação Cidade Mãe - FCM

RESUMO DO TERMO DE CESSÃO DE USO Nº. 002/2012

AUTORIZANTE: FUNDAÇÃO CIDADE MÃE

AUTORIZADA: SECRETARIA MUNICIPAL DA EDUCAÇÃO, CULTURA, ESPORTE E LAZER - SECULT.

OBJETO: Cessão pela FCM à SECULT dos direitos de uso e gozo sobre o bem imóvel situado em São Marcos.

AMPARO LEGAL: Lei Federal nº 8.666/93

ASSINAM: Pela Autorizante:
Luis Rogério Mendes Cruz

Pela Autorizada:
João Carlos Bacelar Batista

DATA DE ASSINATURA: 29/08/2012.

GABINETE DO PRESIDENTE DA FUNDAÇÃO CIDADE MÃE, 03 de setembro de 2012.

LUIS ROGÉRIO MENDES CRUZ
Presidente / FCM

EDITAIS

SECRETARIA MUNICIPAL DA SAÚDE - SMS

EDITAL DE CONVOCAÇÃO PARA ELEIÇÃO DO CONSELHO LOCAL DE SAÚDE DA UNIDADE DE SAÚDE DA FAMÍLIA GARCIA

A Secretaria Municipal da Saúde torna público o processo de eleição do Conselho Local da Unidade de Saúde da Família (USF) Garcia para Gestão 2012 a 2014, em cumprimento ao Decreto nº 17.465/2007 Art.1º, ficando convocadas todas as entidades legalizadas da sociedade civil, representantes de usuários do SUS, com sede e atividades localizada na área de abrangência da USF Garcia, situada na Rua Quintino Bocaiuva nº 08 - Fazenda Garcia, para comparecer à Assembléia de Eleição das entidades representantes de Usuários visando compor o Conselho Local de Saúde da citada Unidade.

A eleição ocorrerá no prazo de 30 dias após a data de publicação deste Edital, na USF Garcia, em horário a ser definido pela comissão eleitoral.

As vagas de entidades de usuários dos Conselhos de Saúde serão ocupadas apenas por pessoas jurídicas, sendo vedada à participação daqueles que não atenderem a tal requisito.

Cada entidade representante de usuários terá direito a indicar 02(dois) representantes, sendo um titular e um suplente. As entidades interessadas devem apresentar-se à Gerência da Unidade de Saúde da Família Garcia, munidas dos documentos a seguir especificados:

- Ofício assinado pelo dirigente da entidade endereçado ao gerente da unidade de saúde pleiteando a participação desta na composição do Conselho Local de Saúde a ser formado;
- Cópia do Estatuto registrado em cartório;
- Cópia de pelo menos, um dos documentos que comprovem a existência legal da entidade: cópia autenticada de registro em CNPJ, Reconhecimento de Utilidade Pública ou documento similar;
- Cópia de pelo menos, um dos documentos que comprovem o funcionamento da entidade: ata de reunião plenária ou de eleição de diretoria recente, datada de; no mínimo três meses, antes da data de entrega dos documentos ou documento similar como contas, com o nome da entidade (de luz, telefone, água, etc), ou declaração de entidade idônea (fornecida por autoridade policial, juiz, etc).

Tal documentação é exigida como forma de garantir a legalidade e a legitimidade do Conselho.

A composição do Conselho Local de Saúde deverá obedecer ao critério de paridade entre os

segmentos de um Conselho de Saúde, devendo ser 25% de representantes de trabalhadores da unidade de saúde, 25% de representantes Governamentais na unidade e 50% de representantes de entidades de usuários da Unidade, e, nos termos da legislação em vigor, com 08(oito) ou 12(doze) membros.

A indicação dos referidos membros dar-se-á em fóruns específicos de cada segmento.

GABINETE DA SECRETÁRIA MUNICIPAL DA SAÚDE, em 27 de agosto de 2012.

TATIANA MARIA PARAISO
Secretária

SECRETARIA MUNICIPAL DE DESENVOLVIMENTO URBANO, HABITAÇÃO E MEIO AMBIENTE - SEDHAM

Superintendência de Controle e Ordenamento do Uso do Solo do Município - SUCOM

CONVITE

O Superintendente Executivo da SUCOM - Superintendência de Controle e Ordenamento do Uso do Solo do Município, no uso das suas atribuições, convida os requerentes abaixo relacionados a comparecerem à sede da SUCOM, localizada à Av. Antônio Carlos Magalhães, número 3244, Ed. Empresarial Thomé de Souza, Iguatemi no prazo de 20 dias úteis, para atendimento das diligências necessárias ao andamento do processo de seu interesse. As informações relativas ao convite estão disponíveis no site da SUCOM, www.sucom.ba.gov.br.

PROCESSO	REQUERENTE
023/2012/43011	RENE AGATÃO FERREIRA DA SILVA
023/2012/43620	A C DA CUNHA TRANSPORTES E COMERCIO ME

PROCESSO	REQUERENTE
023/2012/44558	A PORTEIRA RESTAURANTE LTDA [RESTAURANTE A PORTEIRA]
023/2012/42166	A3 COMERCIO DE VARIEDADES LTDA ME
023/2012/37103	ADENILDO SANTOS SILVA 80164161520
023/2012/44580	ADMILSON RODRIGUES DE OLIVEIRA
023/2012/37158	AEROKART ENTRETENIMENTOS LTDA.
023/2012/44223	AGULHARTE ARMARINHO E SERVIÇOS DE REPARAÇÃO DO VESTUÁRIO LTDA-ME
023/2012/42978	AICCY FRIOS E CONGELADOS LTDA ME
023/2012/43719	ALAN MOITA DE CARVALHO FERRAZ
023/2012/43867	ALBERTO ALVES DA SILVA 23405090504
023/2012/39220	ALDALICE FRANCISCA PACHECO
023/2012/22504	ALDEIOTTA EMPREENDIMENTOS S/A
023/2012/38360	ALEX GONÇALVES RIBEIRO-ME
023/2012/26378	ALFANDEGA DA RECEITA FEDERAL DO BRASIL NO PORTO DE SALVADOR
023/2012/41926	ALMEIDA MOTA PLACAS LTDA
023/2012/43797	ALOISIO HERMELINO TUDE DE MELO FILHO
023/2012/43771	ALPHA LIGHT CONSTRUÇOES E SERVICOS LTDA.-ME
023/2012/42785	AMAURY LEITE DE ARAUJO
023/2012/43779	AMF ENGENHARIA E SERVIÇOS LTDA
023/2012/41192	AMOR EM PEDAÇOS DOCERIA E BUFFET LTDA
023/2012/40479	AMPLA ENGENHARIA LTDA
023/2012/43602	ANA LUCIA DA PAIXAO BALBINO 41142276520
023/2012/43447	ANA MARIA COMERCIO DE CONFECÇÕES
023/2012/44338	ANA NAIJA SOUZA LIMA
023/2012/43109	ANACLEON CRUZ ALEXANDRINO
023/2012/42389	ANDRE MARTER DA PURIFICAÇÃO
023/2012/38171	ANGELA ARAUJO COSTA
023/2012/43660	ANNA MARTHA ANSELMO DE FREITAS REGO
023/2012/32942	ANTONIO ALVES DA CUNHA
023/2012/43527	ANTONIO CARLOS BEZERRA DA SILVA
023/2012/43266	ANTONIO CESAR DOS SANTOS DA CONCEIÇÃO
023/2012/43297	ANTONIO DE CARVALHO GONCALVES
023/2012/44477	ANTONIO FRANCA PEREIRA
023/2012/44098	ANTONIO MANOEL DA SILVA CARNEIRO
023/2012/43592	ANTONIO PEREIRA MARINHO CONSTRUÇOES - ME
023/2012/44054	ANTONIO ROCHA DOS SANTOS
023/2012/43038	ANTONIO SERGIO ARAUJO CABRAL - ME
023/2012/43451	ARGOLLO & MARTINS ARQUITETOS ASSOCIADOS LTDA ME
023/2012/44585	ARILSON OLIVEIRA DO CARMO
023/2012/43491	ARLETE NASCIMENTO DA SILVA
023/2012/43644	ARMANDO DALTRO EMP. ESPORTIVOS LTDA
023/2012/43458	ARTUR NOEMIO GRYNBAUM
023/2012/42543	ASSIGURAER ASSISTENCIA E INTERMEDIÇÃO DE NEGÓCIOS LTDA ME
023/2012/40441	ASSO. UNIF. PAUL. DE ENS. RENO. OBJETIVO- ASSUPERO
023/2012/43864	ASSOCIAÇÃO ATLÉTICA DA BAHIA
023/2012/43613	ASSOCIAÇÃO CUL.BENEF.E CARNAVALESCA BOLA CHEIA
023/2012/43312	ASSOCIAÇÃO DESPORTIVA E BENEFICENTE MAIS DE TRINTA
023/2012/43409	ASSOCIAÇÃO DESPORTIVA GRÊMIO
023/2012/44014	ASSOCIAÇÃO DOS MORADORES DO LOTEAMENTO NOGUEIRA
023/2012/42337	ASSOCIAÇÃO MEU BRASIL ONG
023/2012/43790	ATHAYDE COSTA E CIA LTDA
023/2012/42206	ATIVA HOME LTDA ME
023/2012/43869	AU CHOCOLAT COMERCIAL DE ALIMENTOS LTDA - ME
023/2012/42578	B & A MATERIAIS DE CONSTRUÇÃO EIRELI
023/2012/44578	BAGUS COMERCIO DE PRESENTES LTDA
023/2012/43600	BERTO MEDEIROS COMÉRCIO DE CALÇADOS LTDA
023/2012/44497	BICHO DA SELVA PRODUÇÕES MUSICAIS E ARTISTICAS LTDA
023/2012/43036	BIOTA TROPICAL SERVIÇOS AMBIENTAIS LTDA
023/2012/43526	BM COMERCIO EMPREENDIMENTOS E PARTICIPACOES LTDA
023/2012/21632	BOMPREGO BAHIA SUPERMERCADOS LTDA
023/2012/31044	BOMPREGO BAHIA SUPERMERCADOS LTDA
023/2012/43555	BONIDELLY ALIMENTOS BONINA LTDA-ME
023/2012/43890	BORA BAHEA PRODUTOS ESPORTIVOS LTDA
023/2012/44394	BRUNO CONCEICAO NASCIMENTO
023/2012/44099	BRUNO SILVA BRAGA
023/2012/43097	BS COMÉRCIO VAREJISTA DE ALIMENTOS LTDA - ME
023/2012/40045	BT COMERCIAL IMPORT E EXPORT LTDA
023/2012/43357	CAFETERIA DO VALE - CYBER CAFE
023/2012/42837	CAIXA ECONÔMICA FEDERAL
023/2012/28766	CANTAREIRA ADMINISTRAÇÃO DE IMÓVEIS LTDA.
023/2012/43642	CAPI LTDA ME
023/2012/43603	CARL ZEISS VISION BRASIL INDUSTRIA OPTICA LTDA

PROCESSO	REQUERENTE
023/2012/23828	CARLITO DOS SANTOS LUZ
023/2012/43575	CARLOS ALBERTO AZEVEDO COSTA LIMA
023/2012/44243	CARLOS ALBERTO DE SENA LOPES
023/2012/39198	CASA DAS FERRAGENS E MATERIAIS DE CONSTRUÇÃO LTDA
023/2012/43394	CASA ORIENTAL LTDA
023/2012/43551	CATIA OLIVEIRA COSTA LIMA
023/2012/43534	CAVALO MARINHO LOGISTICA E DISTRIBUIÇÃO LTDA
023/2012/42014	CENCOSUD BRASIL COMERCIAL LTDA
023/2012/39913	CENTRAL DE SALVADOR - TRANSPORTES URBANOS LTDA.
023/2012/43163	CENTRO CULTURAL DE IDIOMAS LTDA
023/2012/39138	CENTRO DE ARTE E EDUCAÇÃO ALTERNATIVA LTDA
023/2012/38293	CENTRO EDUCACIONAL LOGO DE INFORMATICA LTDA.ME
023/2012/44310	CGS COSNTRUTORA LTDA ME
023/2012/44402	CLAUDIANE DA SILVA BITENCOURT 02361348500
023/2012/43670	CLAUDINO BATISTA DE OLIVEIRA
023/2012/43641	CLEBER DUCATTI GIACOMELLO
023/2012/43598	CLÍNICA DE FRATURAS S/C LTDA
023/2012/39878	COLEGIO OLIVEIRA COUTINHO LTDA ME
023/2012/43492	COMO ENTRETENIMENTO E EMPREENDIMENTOS
023/2012/37291	COMPANHIA COMERCIAL FROTA LTDA
023/2012/44587	CONDOMINIO MANSAO BAIA AZUL
023/2012/41949	CONSTRUTORA PISOLAR LTDA
023/2012/44219	CONÇA CORRETORA DE SEGUROS LTDA
023/2012/43661	COOPERATIVA DE CONSUMO DAS PRAÇAS DA POLICIA MILITAR DO ESTADO DA BAHIA
023/2012/43267	CREMILDA DE JESUS REIS 31984312553
023/2012/42473	CRISTIANO LEIBNITZ TAVARES MARINO
023/2012/43672	CRISTINA LLANOS CRUZ
023/2012/44524	CÁSSIO SANTIAGO DA SILVA
023/2012/43124	D & G COMERCIO DE GAS LTDA
023/2012/44331	DANIEL OLIVEIRA AMORIM
023/2012/42971	DANIEL SANTOS VIEIRA
023/2012/44129	DANIELA NERIS DE ASSIS
023/2012/43140	DANTON VEÍCULOS LTDA
023/2012/43134	DIAGNÓSTICO COMÉRCIO E SERVIÇOS LTDA.
023/2012/39378	DLB-DISTRIBUIDORA LIMA DAS BARREIRAS LTDA
023/2012/30322	DUPAR PARTICIPAÇÕES S/A
023/2012/44385	EDIFICAÇÕES ITAIGARA S/A
023/2012/42847	EDILENE DAMASCENO ROCHA
023/2012/43181	EDILUCE DOS SANTOS MONTEIRO ME
023/2012/43561	EDINA DOS SANTOS DIAS
023/2012/43306	EDISON BARBOSA DA ROCHA ME
023/2012/42571	EDIVANIA SANTOS LOPES
023/2012/41542	EDSON SANTOS BRITO
023/2012/43783	EDUARDO JOSE DE SOUZA EVANGELISTA 00305634534
023/2012/43976	EDVALDO SENA DOS SANTOS 16851390515
023/2012/43537	EIDE MILENA MELLO PARANHOS
023/2012/43859	EKOENGE TECNOLOGIAS E ESTUDOS AMBIENTAIS LTDA ME
023/2012/44087	ELAINE LIMA VIANA
023/2012/39136	ELINALVA DOS SANTOS SILVA
023/2012/43284	ELIONE BANDEIRA SILVA DE MELO SOUZA ME
023/2012/44111	ELISANGELA PEREIRA DOS SANTOS
023/2012/39317	ELIVALDO VIEIRA DE OLIVEIRA
023/2012/39596	EMERSON RIGAUD
023/2012/43547	EMILIANO JOSÉ SILVA SANTIAGO
023/2012/43570	EMPRESA BRASILEIRA DE CORREIO E TELEGRAFOS
023/2012/41245	EMPRESA BRASILEIRA DE CORREIOS E TELEGRAFOS
023/2012/40238	EMPRESA BRASILEIRA DE CORREIOS E TELÉGRAFOS
023/2012/44326	EPART MATERIAL HOSPITALAR E ODONTOLOGICO LTDA
023/2012/42684	ERNESTO GUIMARÃES VILLELA
023/2012/42888	ESCOLA BATISTA PRECIOSA DE CRISTO
023/2012/35017	ESCOLA MARISSOL LTDA ME
023/2012/37170	ESTOK COMÉRCIO E REPRESENTAÇÕES LTDA
023/2012/43780	EU FAÇO COMUNICAÇÃO VISUAL E PROG. VISUAL LTDA
023/2012/42568	EUGENIO SOUZA DE SANTANA
023/2012/43601	EXCELLENT- SOLUÇÕES EMPRESARIAIS SOCIEDADE SIMPLES LTDA
023/2012/39800	EZILITRON ASSISTENCIA TECNICA LTDA -ME
023/2012/43450	F. S. VASCONCELOS & CIA LTDA
023/2012/43936	FABIO MARCOS BARBOSA DE SOUZA
023/2012/42409	FABRICIO OLIVEIRA TEIXEIRA
023/2012/43805	FARMACIA DO TRABALHADOR DO SUDOESTE DA BAHIA LTDA - ME
023/2012/43622	FELIX SERVIÇOS DE TOPOGRAFIA LTDA ME
023/2012/43586	FERNANDO CEZAR OLIVEIRA SAMPAIO

PROCESSO	REQUERENTE
023/2012/42391	FFB PARTICIPAÇÕES E CONSTRUÇÕES LTDA
023/2012/43058	FIAES PEÇAS E SERVIÇOS LTDA
023/2012/44233	FILEMON TIAGO ALMEIDA LEITE
023/2012/43813	FJF INDÚSTRIA DE PRODUTOS PLÁSTICOS LTDA
023/2012/42649	FLUIDOTRON COMÉRCIAL LTDA
023/2012/43256	FORD MOTOR COMPANY BRASIL LTDA
023/2012/43204	FUNDO MUNICIPAL DE SAÚDE
023/2012/43581	FÁBRICA DA MÚSICA EDIÇÕES MUSICAIS LTDA
023/2012/43540	GENIVALDO DE MORAIS RODRIGUES
023/2012/44265	GEORGE LESSA CAIRES
023/2012/43654	GEORGINA BARBOSA DE SENA 79065678549
023/2012/43750	GILBERTO RIBEIRO DE CERQUEIRA
023/2012/40318	GMC CONTABILIDADE E ASSESSORIA S/C LTDA
023/2012/42072	GRAN EMPREENDIMENTOS SPE LTDA
023/2012/43200	GUIDO EHRENBRINK
023/2012/44523	HALDRIA SERVIÇOS MÉDICOS LTDA
023/2012/43388	HENRIQUE DE OLIVEIRA SANTOS
023/2012/36952	HESA 3 INVESTIMENTOS IMOBILIÁRIOS LTDA
023/2012/40653	HIDRAUTEC COMÉRCIO E SERVIÇOS DE PEÇAS AUTOMOTIVAS LTDA ME
023/2012/43655	HILDETE BARBOSA DOS SANTOS ME
023/2012/44143	HOME CENTER NORDESTE COMERCIO DE MATERIAIS PARA CONSTRUÇÃO S.A.
023/2012/44574	HOSPITAL DE SAUDE DA MENTE CICLOS LTDA
023/2012/43270	HOTEIS OTHON S/A
023/2012/43639	HOTEL ENCANTO LTDA
023/2012/43892	ICARO BARBOSA CALDEIRA
023/2012/44018	IGREJA BATISTA RENOVADA UNIDOS EM CRISTO
023/2012/44473	IGREJA EVANGÉLICA PENTECOSTAL JESUS É REI
023/2012/43167	IGREJA INTERNACIONAL DA GRAÇA DE DEUS
023/2012/43579	IGREJA PENTECOSTAL LUZ DIVINA
023/2012/33760	IGREJA PETENCOSTAL ALIANÇA COM CRISTO
023/2012/22702	IGREJA TARBERNACULO EVANGELICA DE JESUS
023/2012/43970	IGREJA UNIVERSAL DO REINO DE DEUS
023/2012/33960	IGUATEMI CONSTRUÇÕES LTDA
023/2012/33969	IGUATEMI CONSTRUÇÕES LTDA
023/2012/42688	ILDE SOUZA ROCHA DE ASSIS
023/2012/14551	ILÉ AXÉ OGUNJÁ
023/2012/42939	IMPERIAL MOTORES LTDA
023/2012/43865	INDAIARA PEREIRA SAMPAIO
023/2012/42646	INDUSTRIA DE LATICINIOS PALMEIRA DOS INDIOS S/A I
023/2012/43825	INSTITUTO CULTURAL BRASIL-ALEMANHA (ICBA)
023/2012/43909	INSTITUTO DAS COMUNIDADES QUILOMBOLAS
023/2012/44162	INSTITUTO DE NEFROLOGIA E DIALISE LTDA
023/2012/42842	INSTITUTO DE SAÚDE INTEGRAL - ISI
023/2012/44005	INTS - INSTITUTO NACIONAL DE AMPARO A PESQUISA, TECNOLOGIA, INOVACAO E SAUDE
023/2012/42352	ITAMAR OLIVEIRA
023/2012/42348	ITAMAR OLIVEIRA
023/2012/43215	IUNI EDUCACIONAL- UNIME SALVADOR LTDA
023/2012/44089	IVALMIR NASCIMENTO BANDEIRA
023/2012/42798	IVANEI FRANCISCO DOS SANTOS
023/2012/43010	IVANETE MOTA MOREIRA PONTES
023/2012/43544	J MIGUEZ MATERIAIS DE CONSTRUÇÃO LTDA-ME
023/2012/41523	JACIRA BARBOSA SANTANA
023/2012/27940	JACOB DANTAS DOS SANTOS
023/2012/43595	JAMILE DE SOUZA SACRAMENTO 04092811586
023/2012/38874	JANE EACHIMENCO
023/2012/43599	JANICE MARIA DE JESUS 01302658530
023/2012/41270	JANIO DOS SANTOS SENA ME
023/2012/44435	JNL COMÉRCIO DE MÁQUINAS DE COSTURA E PEÇAS LTDA
023/2012/43934	JOAO AMERICO BEZERRA
023/2012/43933	JOAO LIMA DOS SANTOS
023/2012/43165	JORGE LUIZ GALVAO
023/2012/40854	JORGE SANTOS CAMPELO
023/2012/43374	JOSE ALFREDO NASCIMENTO FILHO
023/2012/43079	JOSE ARY CRUZ CORREIA ME
023/2012/43939	JOSE MARTINS DA COSTA NETO ME
023/2012/43944	JOSE MARTINS DA COSTA NETO ME
023/2012/39215	JOSE PEREIRA DOS SANTOS DE ARACAJU ME
023/2012/43692	JOSE RAMON VALDEOLIVAS GOMEZ
023/2012/43236	JOSE REINALDO NERY
023/2012/42668	JOSE RENATO SANTOS 57651710525
023/2012/43550	JOSE RIBEIRO BOMFIM NETO 13028260506

PROCESSO	REQUERENTE
023/2012/44142	JOSENI DE ANDRADE MARCELINO ME
023/2012/43803	JOÃO PANTALEÃO DA CONCEIÇÃO SANTOS
023/2012/42329	JURANDIR JOSE MASCARENHAS
023/2012/43966	KAMIL CHAVES DAIHA
023/2012/42506	KILO & GRAMA COM. DE ALIMENTOS LTDA
023/2012/42579	KITCHENS COMERCIO DE APARELHOS DOMESTICOS LTDA
023/2012/37110	KLEBER CONCEIÇÃO DE OLIVEIRA 02931837598
023/2012/43490	KÁTIA VALÉRIA COSTA DA SILVEIRA
023/2012/43541	L & F COMERCIAL DE RACOES LTDA
023/2012/43149	L. C RIOS BELLO
023/2012/43558	LEANDRO BARBOSA DOS SANTOS
023/2012/41610	LEDA PEREIRA SANTOS
023/2012/43291	LEME LABORATÓRIO DE END. MET. DA BAHIA S/S LTDA
023/2012/43086	LIBERTY CONSULTORIA E ASSESSORIA CONTABIL LTDA
023/2012/41807	LIG BAR E RESTAURANTE LTDA
023/2012/43704	LM AGENCIA DE VIAGENS E TURISMO LTDA
023/2012/35556	LOJAS INSINUANTE LTDA
023/2012/43230	LOJAS INSINUANTES LTDA
023/2012/44323	LORENA JUNQUEIRA E ANDRADE
023/2012/43493	LUIS CARLOS FAGUNDES
023/2012/42824	LUIZ PAULO DE ALMEIDA FIGUEREDO ME
023/2012/43436	LUIZ RIBEIRO TORRES
023/2012/37394	LUNA INCORPORADORA LTDA
023/2012/44261	M E L TELECOMUNICAÇÕES COMÉRCIO E SERVIÇOS DE INFORMÁTICA LTDA
023/2012/44157	MAC COMÉRCIO DE PRODUTOS ÓTICOS LTDA
023/2012/43088	MADRID EMPREENDIMENTOS IMOBILIARIOS LTDA
023/2012/43840	MARCELO MARCIO RIBEIRO COSTA
023/2012/42550	MARCIO DOS SANTOS SANTANA 80113842520
023/2012/43577	MARCOS DE MOURA GRACA 02427482528
023/2012/42940	MARCOS SANTANA BORGES 95736808587
023/2012/39480	MARCUS FLORO SANTOS BRITO
023/2012/44033	MARCUS VINÍCIUS JESUS SANTOS
023/2012/44053	MARGARITA MARIA FERRAZ PALOU CAMPANIELLO
023/2012/40376	MARIA DA CONCEICAO GOMES CARDOSO VALENTE
023/2012/43624	MARIA DA GLORIA LIMA SILVA 70085552534
023/2012/42441	MARIA DA GLORIA SANTOS SOARES 46718796700
023/2012/23856	MARIAH DE MEIRELLES FONSECA
023/2012/43240	MARICOTA CAFE LTDA - ME
023/2012/38139	MARILENE SANTOS E SANTOS
023/2012/44579	MARIO SERGIO MARANHÃO MARQUES
023/2012/44459	MARISTELA FONSECA ALMOFREY FERNANDEZ
023/2012/41231	MARLI NAVARRO DE OLIVEIRA 24679224568
023/2012/43633	MARLUCE OLIVEIRA SANTOS
023/2012/38808	MARTINHO FIUZA DE SOUSA
023/2012/38561	MATHEUS ARAUJO DA SILVA LOPES
023/2012/43882	MAURO LASMAR ANTUNES DE CAMPOS
023/2012/41080	MC INDÚSTRIA E COMÉRCIO DE CONFEÇÕES LTDA. ME
023/2012/42998	MEGA POSTO BROTAS
023/2012/44518	MOACIR DE JESUS XAVIER
023/2012/42074	MOACYR PITTA LIMA FILHO
023/2012/44552	MOBINOVA SOLUÇÕES EM TECNOLOGIA LTDA
023/2012/43443	MONSORES LIMA GESTÃO DE RECURSOS HUMANOS LTDA
023/2012/42078	MOTOPEMA MOTOS E PEÇAS LTDA
023/2012/44139	MUNDYSERVICE INSTALAÇÃO DE SISTEMAS DE TELECOMUNICAÇÕES LTDA. e ME
023/2012/42370	MUNHOZ EVENTOS LTDA
023/2012/44333	MÁRCIA SANTOS FERREIRA
023/2012/42970	MÔNICA BECKERATH PEIXOTO POGGIO
023/2012/38344	NACIONAL GÁS BUTANO DISTR. LTDA
023/2012/34683	NADJANE ALMEIDA DE SOUZA 02270877551
023/2012/43467	NEIDE OLIVEIRA BARBOSA
023/2012/44395	NEO - TECNOLOGIA E EDUCAÇÃO LTDA
023/2012/43632	NEUMA MOREIRA DA SILVA FREITAS
023/2012/41472	NILO FELIX FERNANDES DE SANTANA 23084731500
023/2012/43617	NILTON DOS SANTOS CARVALHO ME
023/2012/43406	NOVA TRAMEC COMERCIO DE PEÇAS E SERVIÇOS LTDA
023/2012/43444	OBJETIVA ENGENHARIA E CONSTRUÇÕES LTDA
023/2012/43682	ODORICO SANTOS BARBOSA
023/2012/43090	OFERTAS SUPER COMERCIO LTDA
023/2012/43619	OMINI FABRICAÇÃO DE MOVEIS E TOLDOS LTDA
023/2012/33635	OTAVIO PAIXÃO MALTA
023/2012/43239	PABLO RICARDO BRANDAO MOREIRA
023/2012/42933	PANTANAL COMÉRCIO DE ALIMENTOS LTDA

PROCESSO	REQUERENTE
023/2012/43118	PATRICIA FERREIRA SILVA SAMPAIO
023/2012/40727	PATRICIA SANTIAGO DE SOUZA ME
023/2012/43093	PAULA CARINE SILVA SANTOS
023/2012/42846	PAULO JOSE AGUIAR STAVOLA DE MENEZES
023/2012/42686	PAULO MARCIUS GONÇALVES DE LACERDA E O SANTOS EPP
023/2011/39018	PAULO ROBERTO DA SILVA
023/2012/43242	PAZ VIDEO PRODUCOES LTDA ME
023/2012/43612	PINHEIRO & PINHEIRO SERVIÇOS TRANSPORTES LTDA ME
023/2012/42700	PIPELINE COMÉRCIO DE CONFECÇÕES LTDA
023/2012/8843	PJ CONSTRUÇÕES E TERRAPLANAGEM LTDA.
023/2012/18343	PLUS BRASIL COMERCIO E REPRESENTAÇÕES LTDA
023/2012/40509	POIN DA AVENIDA LTDA
023/2012/43992	POLIAÇO SERVIÇOS LTDA
023/2012/43973	POLLO COMÉRCIO DE ALIMENTOS E CONGELADOS LTDA
023/2012/42222	PONTO KA NORDESTE VEICULAÇÃO PUBLICITÁRIA LTDA
023/2012/42960	PORTAL DE ITAPUA COMERCIO E SERVICOS LTDA
023/2012/43077	POSTO ALBALONGA LTDA
023/2012/43196	PROCTOCENTRO SERVICOS MEDICOS LTDA ME
023/2012/44229	PROMEDICA PATRIMONIAL S/A
023/2012/43040	PROTEGE S/A PROTEÇÃO E TRANSPORTES DE VALORES
023/2012/44115	PRUDENTE PEREIRA PINTO NETO
023/2012/43742	PÓLEN ENGENHARIA MINERAÇÃO E COMÉRCIO LTDA.
023/2012/43302	R&P COMERCIO DE TORTAS LTDA EPP
023/2012/43369	RAFAEL ALVES DE JESUS
023/2012/43730	RAFAEL HERMIDA SIMOES
023/2012/43635	RAFILCKS ROOTS ARTS SERVIÇOS LTDA-ME
023/2012/43741	RAIMUNDO PEREIRA DA SILVA FILHO
023/2012/44172	RAMON ALVES ALMEIDA
023/2012/42795	RECINOR IND.E COM. DE RECICLAGENS DO NORDESTE LTDA
023/2012/42654	REIJANE LIRIO PIRES ME
023/2012/40394	RENATA MONICA FELIX DE SOUZA
023/2012/43888	RENATA PEREIRA DA SILVA
023/2012/43128	RENATO S. S. SCHINDLER
023/2012/32930	RESTAURANTE BOA SAUDE LTDA
023/2012/44207	RICARDO VIDAL DOS SANTOS E SOUZA
023/2012/36525	RITA CRISTINA DA SILVA SANTOS
023/2012/43153	RM SISTEMAS E COMPUTADORES LTDA
023/2012/40895	RMX COMERCIO DE ALIMENTOS LTDA
023/2012/41640	ROBERIO DA SILVA LEITE
023/2012/44020	ROBERTO FERREIRA DE CARVALHO
023/2012/40126	ROQUE LEANDRO BRAITT SOARES
023/2012/42733	ROSH - CONSULTORIA E PERICIAS MEDICAS LTDA
023/2012/43325	ROSIVALDO SOUZA DE DEUS FILHO 77992172515
023/2012/43269	ROXELLY GOMES ALQUIMIM
023/2012/43752	S & O REPRESENTAÇÕES LTDA
023/2012/43247	S A ARMAZEM COMERCIO DE FRIOS LATICINIOS DE PARIPE LTDA ME
023/2012/33747	S C CONSTRUÇÕES EMPREENDIMENTOS LTDA
023/2009/52662	SABOR DE NOVO MEL COM. PAD. E LANCHONETE LTDA ME
023/2012/39093	SAMORIM TECNOLOGIA LTDA
023/2012/43915	SANTA CASA DE MISERICORDIA DA BAHIA
023/2012/43277	SANTOS XAVIER SERVICOS LTDA
023/2012/37255	SARAIVA E SICILIANO S/A
023/2012/39657	SASIL COMERCIAL E INDUSTRIAL DE PETROQUIMICOS LTDA

PROCESSO	REQUERENTE
023/2012/43211	SECRETARIA MUNICIPAL DA SAÚDE - SMS
023/2012/43172	SEI SOLUCOES ESTRATEGICAS EM INFORMATICA LTDA
023/2012/44113	SELLER CONSULTORIA IMOBILIARIA E REPRESENTAÇÕES LTDA
023/2012/43424	SEMPRE FORT SEGURANÇA PRIVADA LTDA
023/2012/42670	SERGIO BORGES PEREIRA 82667721500
023/2012/44437	SERGIO DE ALMEIDA SANTOS 56642652568
023/2012/43898	SHEILA ANGELA SILVA 46255907287
023/2012/44120	SHIRLEI DA HORA FIGUEREDO
023/2012/43292	SILVANA OLIVEIRA DE ALMEIDA 80945112572
023/2012/37736	SIPROCEL ç SERVIÇOS TÉCNICOS E TERCEIRIZAÇÃO LTDA
023/2012/43553	SK BAHIA MODAS LTDA-EPP
023/2012/40444	SOCIEDADE OBJETIVO DE ENSINO SUPERIOR - SOES
023/2012/44171	SOLUÇÕES INTEGRADAS EM SISTEMAS DE CONDICIONADORES DE AR
023/2012/44240	SONIA GERONI DOS SANTOS
023/2012/43268	SUPER SOM LTDA
023/2012/42355	SUPERBORBA COMERCIO E INDUSTRIA DE ALIMENTOS DE BEBIDAS LTDA
023/2012/43523	SUPERMERCADO IRMÃOS RODRIGUES LTDA
023/2012/43101	SUZY BITTENCOURT DE OLIVEIRA
023/2012/43674	SÓ CORTINAS COMERCIO DE TECIDOS E DECORAÇÕES LTDA
023/2012/43895	TAIS MARA DIAS SANTOS OLIVEIRA
023/2012/44027	TASF MONTAGEM E MANUTENCAO LTDA
023/2012/44245	TATIANA DE BRITO SANTANA
023/2012/42867	TATIANE DA SILVA GUIMARÃES
023/2012/43381	TATIANE DE MATOS GARCIA
023/2012/43078	TATIANE SANTOS RANGEL
023/2012/43651	TECMONT PRODUTOS METÁLICOS ESPECIAIS LTDA
023/2012/37531	TELEFÔNICA BRASIL S.A.
023/2012/44319	THIAGO SILVA DE SÁ
023/2012/43723	TIAGO PEREIRA OLIVEIRA
023/2012/43518	TORRES SERVIÇOS MÉDICOS ESPECIALIZADOS LTDA
023/2012/42823	TOTAL ASSESSORIA EMPRESARIAL LTDA ME
023/2012/37987	TRADICIONAL MOVEIS E DECORAÇÕES LTDA ME
023/2012/43364	TRAMEC TRATORES LTDA
023/2012/42804	TRANSYOKI TRANSPORTES YOKI LTDA
023/2012/44400	TSN REFORMAS E CONSTRUÇÕES LTDA - ME
023/2012/42968	V & H REFEIÇÕES INDUSTRIAIS LTDA ME
023/2012/44000	V10 REPRESENTAÇÕES LTDA
023/2012/42617	VAG EMPREENDIMENTOS IMOBILIARIOS SPE LTDA
023/2012/43070	VALDENIR DE JESUS REIS 91717884504
023/2012/42972	VALDETE CONCEIÇÃO ARAGÃO
023/2012/43745	VIA SONO COMÉRCIO DE MOVEIS LTDA
023/2012/41275	VICENTE REIS DE SOUZA FARIAS 03326646518
023/2012/41176	VITOR RODRIGUES COSTA
023/2012/43533	W.A. CIRURGIA CARDIACA E ASSESSORIA MEDICA LTDA - ME
023/2012/12303	WALTERCIO PITANGA NUNES
023/2012/42806	YOKI DISTRIBUIDORA DE ALIMENTOS LTDA.
023/2012/43085	ZENIA LITZ OLIVEIRA DE FREITAS

GABINETE DO SUPERINTENDENTE EXECUTIVO, 03 de setembro de 2012.

CLAUDIO SILVA

Superintendente

**SECRETARIA MUNICIPAL DOS TRANSPORTES
URBANOS E INFRAESTRUTURA - SETIN****Superintendência de Trânsito e Transporte do Salvador -
TRANSALVADOR****EDITAL DA NOTIFICAÇÃO DA AUTUAÇÃO**

O SUPERINTENDENTE DE TRÂNSITO E TRANSPORTE DO SALVADOR, no uso de suas atribuições, faz saber que dos processos administrativos abaixo relacionados foram expedidas Notificações de Autuações de Infração de Trânsito e postadas através da Empresa Brasileira de Correios e Telégrafos, para os endereços dos respectivos proprietários de veículos constantes no cadastro do Departamento Estadual de Trânsito, sendo, portanto, válidas para todos os efeitos, conforme o disposto no art. 282 da Lei nº 9.503/97 CTB. Desta forma, abrimos prazo de 15 (quinze) dias para a apresentação de condutor e 30 (trinta) dias para a apresentação de Defesa de Autuação, na forma da lei.

Salvador, 9 de Agosto de 2012

PLACA	AIT	INFRACAO	DATA
AAY0886	P001481913	5622-2	05/06/2012
ABK8775	R002081228	7455-0	12/06/2012
ABY4775	L000300815	7455-0	11/06/2012
AHQ8661	R002082021	7455-0	12/06/2012
AHQ8705	R002083333	7455-0	13/06/2012
AHW8597	R002081035	7455-0	11/06/2012
AHZ9473	P001475492	5550-0	12/06/2012
AIP7918	R002078824	7455-0	14/06/2012
AJF7361	P001483739	5550-0	06/06/2012
AJT4693	P001482411	5185-1	08/06/2012
AJU7710	P001488037	7366-2	06/06/2012
AJZ6190	P001459340	5479-0	11/06/2012
AKC2018	R002083136	7455-0	12/06/2012
AKG5455	L000300768	7455-0	11/06/2012
AKP2493	R002082083	7455-0	13/06/2012
AKW0469	P001481919	5622-2	05/06/2012
ALZ3153	P001492289	5185-1	12/06/2012
AMA8461	R002082941	7455-0	12/06/2012
AMJ4082	P001485638	5517-1	06/06/2012
AMJ5069	P001485284	7366-2	11/06/2012
AMP3643	L000300813	7455-0	11/06/2012
AMV6335	R002083727	7455-0	12/06/2012

PLACA	AIT	INFRACAO	DATA
ANU6552	R002079375	7455-0	14/06/2012
AOE7595	R002082915	7455-0	12/06/2012
AOR3427	P001447936	7366-2	08/06/2012
AOR3427	P001447937	5185-1	08/06/2012
AOW6608	P001487491	5479-0	09/06/2012
APC7807	R002082074	7463-0	13/06/2012
API5475	R002082869	7455-0	15/06/2012
APL7406	R002081906	7455-0	13/06/2012
APN1855	P001490709	5479-0	12/06/2012
APR4403	R002083111	7455-0	15/06/2012
AQD7541	P001490939	6050-1	11/06/2012
AQE8867	P001385239	5550-0	07/06/2012
AQE9089	R002083094	7455-0	15/06/2012
AQP9447	R002082518	7455-0	14/06/2012
AQQ0638	R002080757	7455-0	09/06/2012
AQR2552	R002081355	7455-0	11/06/2012
ARG9719	P001486162	5550-0	06/06/2012
ARI5147	P001490932	6050-1	11/06/2012
ARK0346	R002081326	7455-0	11/06/2012
ARN3599	R002082394	7455-0	12/06/2012
ARO6175	R002083173	7455-0	14/06/2012
ARR7765	R002080068	7455-0	10/06/2012

PLACA	AIT	INFRACAO	DATA
ARR7765	R002080139	7455-0	09/06/2012
ASB5948	R002083601	7455-0	12/06/2012
ASC7011	R002083243	7455-0	12/06/2012
ASF2176	R002078860	7455-0	14/06/2012
ASP5648	L000300726	7463-0	10/06/2012
ASV1409	R002083320	7455-0	12/06/2012
ATD2053	R002080099	7455-0	10/06/2012
ATK4438	R002081506	7455-0	11/06/2012
ATM4068	R002083628	7455-0	13/06/2012
ATM9318	R002081885	7455-0	15/06/2012
ATN4170	R002080336	7455-0	10/06/2012
ATN4172	R002080399	7455-0	10/06/2012
ATP5692	R002083642	7455-0	13/06/2012
ATP9158	R002082334	7455-0	15/06/2012
ATU6379	R002081074	7455-0	11/06/2012
ATX9163	P001487647	7366-2	06/06/2012
ATX9163	P001487648	5185-1	06/06/2012
AUA5325	R002082358	7455-0	12/06/2012
AUA8546	R002079746	7455-0	14/06/2012
AUA8970	R002082068	7455-0	14/06/2012
AUE4705	R002082371	7455-0	14/06/2012
AUI9237	R002080208	7455-0	10/06/2012
AUJ4815	P001483925	5568-0	11/06/2012
AUL2597	R002083220	7455-0	13/06/2012
AUL2599	R002081686	7455-0	13/06/2012
AUL2599	R002081040	7455-0	11/06/2012
AUL7051	R002080032	7455-0	10/06/2012
AUL7126	P001486173	5550-0	11/06/2012
AUL9555	R002083060	7455-0	14/06/2012
AUM5288	R002082165	7455-0	13/06/2012
AUQ6641	R002080300	7455-0	10/06/2012
AUR7743	R002082115	7455-0	14/06/2012
AUS7351	P001452885	7366-2	05/06/2012
AUT2583	R002080772	7471-0	10/06/2012
AUU4056	R002082205	7455-0	13/06/2012
AUU9279	R002081178	7455-0	11/06/2012
AUW2761	P001453738	6491-0	08/06/2012
AUW5788	R002081703	7455-0	13/06/2012
AVA3678	R002082839	7455-0	13/06/2012
AXE7380	R002083653	7455-0	13/06/2012
AXX0286	R002081547	7463-0	11/06/2012
AYP0660	P001464572	5550-0	11/06/2012
BAA4747	R002081941	7455-0	13/06/2012
BHQ2858	R002080484	7455-0	10/06/2012
BOV1345	R002083575	7455-0	12/06/2012
BPM9254	L000300649	7463-0	07/06/2012
BRA6087	R002080992	7455-0	10/06/2012
BVY0851	R002081186	7455-0	11/06/2012
CAC0506	L000300734	7455-0	10/06/2012
CCH9655	R002081005	7455-0	10/06/2012
CEN6599	P001474551	5568-0	11/06/2012
CID9583	R002081029	7455-0	11/06/2012
CIL3833	P001471899	5568-0	05/06/2012
CIV3270	R002082985	7455-0	13/06/2012
CJP1857	R002081528	7455-0	11/06/2012
CJT4181	R002082105	7455-0	15/06/2012
CNI8137	P001473972	5487-0	09/06/2012
CRF6914	P001487923	5541-2	09/06/2012
CST1272	P001490846	5452-5	08/06/2012
CVK9627	R002083104	7455-0	15/06/2012
CXK5384	R002080347	7455-0	09/06/2012
DAN5571	R002081288	7455-0	11/06/2012
DAY4386	R002083392	7455-0	13/06/2012
DCZ4241	R002080236	7455-0	10/06/2012
DDD9661	R002080745	7463-0	09/06/2012
DDZ1921	R002082573	7455-0	13/06/2012
DDZ3318	R002082072	7455-0	12/06/2012
DFV7295	R002080952	7455-0	10/06/2012
DFY4179	P001487929	5541-2	09/06/2012
DIB6134	R002081280	7455-0	12/06/2012
DIG0060	P001483776	7366-2	09/06/2012
DIS1726	P001485629	5452-6	06/06/2012
DJA7270	L000300641	7455-0	07/06/2012
DKF8084	R002081788	7455-0	15/06/2012
DKF8084	R002081817	7455-0	15/06/2012
DKN3425	R002082378	7455-0	15/06/2012
DKP4710	R002082652	7455-0	15/06/2012
DLL0159	R002083630	7455-0	13/06/2012
DMJ9563	P001487803	7366-2	05/06/2012
DNJ4273	R002078862	7455-0	14/06/2012
DNW0324	R002083594	7455-0	12/06/2012
DNZ6999	R002082218	7455-0	12/06/2012
DPX0859	P001485422	7366-2	05/06/2012
DPZ8854	R002080062	7455-0	10/06/2012
DQA6828	P001470756	5185-1	05/06/2012
DQV1328	R002080277	7455-0	10/06/2012
DRB9826	R002080234	7455-0	10/06/2012
DRC1535	P001490889	5541-3	09/06/2012
DRN5533	P001474643	6050-1	07/06/2012
DSF0919	P001451849	7366-2	05/06/2012

PLACA	AIT	INFRACAO	DATA
DSU4084	R002080330	7455-0	07/06/2012
DSX9711	R002082447	7455-0	15/06/2012
DUD7020	R002082247	7455-0	15/06/2012
DUO9199	R002079767	7455-0	14/06/2012
DUT0472	R002082055	7455-0	14/06/2012
DVV4539	R002082228	7455-0	13/06/2012
DVZ8856	R002079853	7463-0	14/06/2012
DWQ7577	R002081262	7455-0	11/06/2012
DWQ7577	R002082380	7455-0	15/06/2012
DWQ7577	R002082495	7455-0	15/06/2012
DXQ8434	P001489524	5452-1	11/06/2012
DYA7358	R002082550	7455-0	15/06/2012
DYE4025	R002082648	7463-0	14/06/2012
DZA3320	R002081303	7455-0	11/06/2012
DZB3140	R002080514	7455-0	10/06/2012
DZE2267	R002080860	7455-0	10/06/2012
DZS4078	R002082484	7455-0	13/06/2012
DZW2761	R002083053	7455-0	14/06/2012
EAV4286	R002079567	7455-0	14/06/2012
EBA9604	R002080606	7455-0	07/06/2012
EBB4523	P001471906	5550-0	05/06/2012
EBE9448	R002081196	7455-0	11/06/2012
EBH6161	P001465715	5541-2	11/06/2012
EBN6284	R002082522	7455-0	15/06/2012
EBX3170	R002082146	7455-0	12/06/2012
EOR0821	P001464746	5550-0	11/06/2012
EEM1536	C012986480	6050-1	11/06/2012
EFP2367	P001477193	5550-0	05/06/2012
EFY3739	R002080057	7455-0	10/06/2012
EFY3739	R002081053	7455-0	11/06/2012
EFZ3510	C011235246	5525-0	07/06/2012
EFZ4534	P001449953	7366-2	06/06/2012
EGC5804	R002080764	7455-0	10/06/2012
EGM4334	R002082425	7455-0	13/06/2012
EGM4334	R002082552	7455-0	12/06/2012
EIE6324	R002080929	7455-0	10/06/2012
EIX5761	P001473430	5550-0	05/06/2012
ELN5441	R002082673	7455-0	13/06/2012
ELP8790	R002081364	7455-0	11/06/2012
EMC3416	R002081036	7455-0	11/06/2012
EMF3368	P001211628	5541-3	06/06/2012
EMQ1868	R002080715	7455-0	10/06/2012
EMR3189	R002081200	7455-0	11/06/2012
EMS2665	P001387987	5487-0	11/06/2012
EMT9700	R002083252	7455-0	12/06/2012
ENX5946	P001485439	5185-1	06/06/2012
EPD1705	R002081071	7455-0	12/06/2012
EPY4262	R002081019	7455-0	11/06/2012
EPY4515	P001490895	5550-0	09/06/2012
EQB0486	R002081971	7455-0	13/06/2012
EQG3227	R002081611	7455-0	11/06/2012
EQG5001	R002080021	7455-0	07/06/2012
EQJ3020	P001493279	7374-0	10/06/2012
EQT2600	P001477067	5568-0	11/06/2012
ESC5145	R002082901	7455-0	12/06/2012
ESC5146	R002082833	7455-0	13/06/2012
ETS7992	R002082834	7455-0	13/06/2012
ETZ2239	R002083289	7455-0	12/06/2012
EUE1270	P001433650	7366-2	08/06/2012
EUP0604	R002083496	7455-0	15/06/2012
EWP3623	R002081680	7455-0	12/06/2012
EWS9794	R002080881	7455-0	10/06/2012
EYL1537	R002082176	7455-0	14/06/2012
EYS6802	R002080649	7455-0	10/06/2012
EZH8941	R002080145	7455-0	10/06/2012
FBR4776	R002080031	7455-0	10/06/2012
FCZ7171	P001464194	5738-0	07/06/2012
FLF6226	R002080511	7455-0	10/06/2012
FON7726	R002081294	7455-0	11/06/2012
GAM7007	R002081902	7455-0	15/06/2012
GCG3500	R002079747	7455-0	14/06/2012
GCL0111	R002081463	7455-0	11/06/2012
GKJ0684	L000300936	7455-0	13/06/2012
GKQ7735	R002081923	7455-0	12/06/2012
GLB0577	P001468336	5541-1	06/06/2012
GPN8014	R002080969	7455-0	09/06/2012
GPP6294	R002081173	7455-0	11/06/2012
GQI5733	R002081820	7455-0	14/06/2012
GQJ4050	P001473432	7366-2	05/06/2012
GQP8921	L000300824	7455-0	11/06/2012
GQR9623	R002082405	7455-0	13/06/2012
GSJ2671	R002083023	7455-0	13/06/2012
GSH2348	R002083319	7455-0	12/06/2012
GSJ3876	R002081851	7455-0	13/06/2012
GSJ5883	R002081831	7455-0	13/06/2012
GSP5695	R002080773	7463-0	10/06/2012
GSV5423	R002080197	7455-0	10/06/2012
GSW2705	R002081559	7455-0	11/06/2012
GTF8902	R002080501	7455-0	10/06/2012
GTG1692	R002081999	7455-0	14/06/2012

PLACA	AIT	INFRACAO	DATA
GUP7874	R002080089	7455-0	10/06/2012
GUP8907	P001482875	5185-1	11/06/2012
GVE4746	R002081545	7455-0	11/06/2012
GVK1066	R002082368	7455-0	13/06/2012
GVT4771	P001466878	5622-2	06/06/2012
GW15723	R002082960	7455-0	12/06/2012
GXA9492	R002080809	7455-0	10/06/2012
GXA9492	P001477066	5568-0	11/06/2012
GYJ2980	R002081881	7455-0	13/06/2012
GYM0894	P001411798	5452-1	06/06/2012
GYM4969	P001455181	7366-2	06/06/2012
GYX7148	R002082469	7455-0	12/06/2012
GZK7502	R002081128	7455-0	11/06/2012
GZP7791	R002083322	7455-0	12/06/2012
GZW6346	R002081496	7455-0	11/06/2012
HAB0375	P001473197	6084-1	08/06/2012
HAH5699	L000300874	7455-0	10/06/2012
HAY8753	P001476748	5550-0	11/06/2012
HBM2387	P001457360	5452-1	08/06/2012
HBM5617	R002080233	7455-0	10/06/2012
HBN5491	R002080896	7455-0	10/06/2012
HBN5491	R002081581	7455-0	11/06/2012
HBR7720	R002083517	7455-0	15/06/2012
HBY7323	P001485282	7366-2	11/06/2012
HCG4910	R002081414	7455-0	11/06/2012
HCG8032	R002080592	7455-0	10/06/2012
HCG8402	P001457354	5185-1	07/06/2012
HCG8402	P001481102	5541-2	06/06/2012
HCS9885	R002082572	7455-0	13/06/2012
HCV9715	R002081278	7455-0	11/06/2012
HDJ2410	R002081264	7455-0	11/06/2012
HDJ6867	P001489052	5550-0	08/06/2012
HDJ8387	L000300661	7455-0	13/06/2012
HDJ9075	R002080921	7455-0	10/06/2012
HDK0644	P001423971	7366-2	06/06/2012
H			

PLACA	AIT	INFRACAO	DATA	PLACA	AIT	INFRACAO	DATA	PLACA	AIT	INFRACAO	DATA
HID8897	R002081860	7455-0	13/06/2012	HNK6915	P001473192	5568-0	08/06/2012	JGQ3636	R002081662	7455-0	15/06/2012
HIG7934	R002080768	7455-0	10/06/2012	HNK8666	P001485633	5517-1	06/06/2012	JGS7239	R002082927	7455-0	12/06/2012
HIH4885	R002082403	7455-0	13/06/2012	HNO5872	P001358637	5452-1	09/06/2012	JHB9108	R002081634	7455-0	12/06/2012
HIH8561	R002080098	7455-0	10/06/2012	HNQ1743	R002083655	7455-0	13/06/2012	JHC4989	P001481325	5185-1	11/06/2012
HIO4449	P001474675	5185-1	10/06/2012	HNU0955	L000300673	7455-0	10/06/2012	JHF1278	R002080135	7455-0	10/06/2012
HIO9371	R002081325	7455-0	11/06/2012	HNW8344	P001490654	6050-1	07/06/2012	JHM0793	R002081468	7455-0	11/06/2012
HIP4366	P001482120	5550-0	05/06/2012	HNW8880	R002083683	7455-0	13/06/2012	JHN1198	P001473404	5568-0	05/06/2012
HIP5359	R002082579	7455-0	13/06/2012	HOD0118	R002080570	7455-0	10/06/2012	JHS5588	P001474656	6050-1	09/06/2012
HIP5390	R002080481	7455-0	09/06/2012	HOD3943	R002082258	7455-0	12/06/2012	JHX3322	R002080759	7455-0	10/06/2012
HIP5390	P001448409	5819-6	10/06/2012	HOG1163	R002081291	7455-0	11/06/2012	JIB9066	P001435655	5738-0	11/06/2012
HIP5497	R002081255	7455-0	11/06/2012	HOG4285	R002080126	7455-0	10/06/2012	JIC9533	R002081716	7455-0	13/06/2012
HIP5497	R002080405	7455-0	10/06/2012	HOG7970	R002079608	7455-0	14/06/2012	JIS0204	P001492682	6564-0	10/06/2012
HIP5509	R002082655	7455-0	15/06/2012	HOI2877	P001490677	5487-0	08/06/2012	JJF4681	R002080893	7455-0	10/06/2012
HIQ9549	R002082851	7455-0	14/06/2012	HOI5825	P001470744	7366-2	05/06/2012	JJH3484	R002082961	7455-0	12/06/2012
HIQ9614	P001475872	7366-2	12/06/2012	HOI6008	P001470617	7366-2	08/06/2012	JJT3764	R002079907	7455-0	14/06/2012
HIT9632	R002079549	7455-0	14/06/2012	HOJ8486	P001471070	7366-2	06/06/2012	JKC4684	R002080082	7455-0	09/06/2012
HIU4263	R002082853	7455-0	14/06/2012	HQA3235	R002082061	7455-0	15/06/2012	JKS0408	P001468347	5550-0	06/06/2012
HIU4948	R002082181	7455-0	15/06/2012	HQA8600	P001486169	5550-0	10/06/2012	JKS3027	P001480422	5550-0	11/06/2012
HIU5655	R002081672	7455-0	14/06/2012	HTG8196	R002081214	7463-0	12/06/2012	JKT4099	P001480541	5509-0	11/06/2012
HIX3066	P001394269	5550-0	11/06/2012	HTT4637	P001414112	7366-2	09/06/2012	JKU2792	P001457353	5452-6	07/06/2012
HJA0619	R002081801	7455-0	13/06/2012	HUM5261	R002078989	7455-0	14/06/2012	JKU3455	R002081776	7455-0	15/06/2012
HJA2280	R002081363	7455-0	11/06/2012	HUP7726	R002078887	7455-0	14/06/2012	JKU3944	R002081290	7455-0	11/06/2012
HJA2628	R002080706	7455-0	10/06/2012	HUT9019	R002080213	7455-0	10/06/2012	JKU4028	R002080651	7455-0	10/06/2012
HJA4647	R002081945	7455-0	14/06/2012	HWO2655	R002081949	7455-0	14/06/2012	JKU5498	R002082333	7455-0	14/06/2012
HJB0313	R002080799	7455-0	10/06/2012	HWS9065	R002083214	7455-0	12/06/2012	JKU7533	R002080132	7455-0	10/06/2012
HJB6563	P001387982	5550-0	06/06/2012	HXW5536	R002081131	7455-0	11/06/2012	JKV2252	P001484374	5550-0	08/06/2012
HJB8444	R002083465	7455-0	15/06/2012	HXZ1712	R002082630	7455-0	14/06/2012	JKV4578	L000300727	7455-0	10/06/2012
HJB8451	P001490858	5452-5	08/06/2012	HYE0382	R002082891	7455-0	15/06/2012	JKV5872	R002083101	7455-0	15/06/2012
HJB8573	P001482784	5185-1	06/06/2012	HYF1730	R002083046	7455-0	14/06/2012	JKW3675	P001478648	7366-2	08/06/2012
HJC7756	R002081865	7455-0	15/06/2012	HYO4160	R002081373	7455-0	15/06/2012	JKW6205	R002081419	7455-0	11/06/2012
HJC7756	R002082339	7455-0	15/06/2012	HYO4160	R002081814	7455-0	15/06/2012	JKW8439	R002082000	7455-0	14/06/2012
HJD3382	L000300899	7455-0	10/06/2012	HYP4794	R002082680	7455-0	14/06/2012	JKW9096	R002080617	7455-0	09/06/2012
HJD3389	P001455185	7366-2	08/06/2012	HZK4487	R002082873	7463-0	15/06/2012	JKX3368	R002080609	7463-0	09/06/2012
HJD3391	P001384660	5568-0	12/06/2012	HZL1005	P001447939	5185-1	08/06/2012	JKX4981	R002082064	7455-0	15/06/2012
HJD3776	R002081404	7455-0	11/06/2012	HZM3126	L000300700	7455-0	11/06/2012	JKY5220	P001482119	5550-0	05/06/2012
HJD4683	P001477543	7366-2	06/06/2012	HZN3620	R002081556	7455-0	11/06/2012	JKZ1404	R002080235	7455-0	10/06/2012
HJE5354	R002082802	7455-0	12/06/2012	HZN4044	R002080551	7455-0	09/06/2012	JKZ1404	R002080290	7455-0	10/06/2012
HJF6442	P001468860	5550-0	08/06/2012	HZO0762	R002081434	7455-0	11/06/2012	JKZ6842	P001388033	6866-1	11/06/2012
HJG0478	R002083393	7455-0	13/06/2012	HZQ1539	P001482864	5452-1	11/06/2012	JKZ9066	R002081110	7455-0	11/06/2012
HJG1007	P001482877	5185-1	11/06/2012	HZS1925	R002082227	7455-0	13/06/2012	JLA7347	R002082858	7455-0	14/06/2012
HJG4359	L000300945	7455-0	14/06/2012	HZT17025	R002079762	7455-0	14/06/2012	JLA8184	P001490663	7366-2	08/06/2012
HJG5125	R002081858	7455-0	13/06/2012	HZT7110	L000300657	7455-0	12/06/2012	JLA9691	P001464747	5550-0	11/06/2012
HJH8979	R002082060	7455-0	15/06/2012	HZT7110	R002082112	7455-0	12/06/2012	JLB0455	R002082104	7455-0	15/06/2012
HJI8304	R002083660	7455-0	14/06/2012	HZT8133	P001449197	5550-0	07/06/2012	JLB5629	R002083155	7463-0	13/06/2012
HJU4143	P001451848	7366-2	05/06/2012	HZU6776	R002080558	7455-0	10/06/2012	JLC2261	P001387985	5550-0	06/06/2012
HJU7043	R002083646	7455-0	13/06/2012	HZU6776	R002079552	7455-0	14/06/2012	JLC4570	R002081969	7455-0	12/06/2012
HJJ7407	R002082318	7455-0	13/06/2012	HZW2683	R002080199	7455-0	10/06/2012	JLC5102	P001481333	5185-1	11/06/2012
HJK0599	P001483814	7366-2	06/06/2012	HZY0980	R002081773	7455-0	13/06/2012	JLC5102	P001481334	5185-2	11/06/2012
HJK1758	R002081521	7455-0	11/06/2012	HZY1402	P001486072	5550-0	06/06/2012	JLC8953	R002082674	7455-0	13/06/2012
HJL5905	R002080880	7455-0	10/06/2012	HZZ3828	R002082287	7455-0	15/06/2012	JLE5065	R002080412	7455-0	10/06/2012
HJN1571	P001475488	5550-0	12/06/2012	IAB4473	R002080334	7455-0	10/06/2012	JLF4626	P001444999	5452-4	10/06/2012
HJP7811	R002081122	7455-0	11/06/2012	IAC0005	R002080479	7455-0	07/06/2012	JLF7476	R002082246	7455-0	15/06/2012
HJR9107	R002081683	7455-0	15/06/2012	IAC5783	R002081302	7455-0	11/06/2012	JLH2673	R002080947	7455-0	10/06/2012
HKA5099	R002082175	7455-0	14/06/2012	IAD0770	P001484441	5550-0	11/06/2012	JLH2673	R002083719	7455-0	13/06/2012
HKC5491	P001492958	5550-0	06/06/2012	IAD1915	R002082636	7455-0	12/06/2012	JLI5143	R002083405	7455-0	13/06/2012
HKE3959	P001425677	7366-2	06/06/2012	IAD6951	R002082861	7455-0	15/06/2012	JLI9934	L000300904	7455-0	10/06/2012
HKH8268	R002083414	7455-0	14/06/2012	IAE0612	R002080352	7455-0	10/06/2012	JLK6282	P001485103	5541-2	11/06/2012
HKH8767	R002082954	7455-0	12/06/2012	IAE0612	R002080093	7455-0	10/06/2012	JLL7644	R002079001	7455-0	14/06/2012
HKI1869	P001487812	7366-2	08/06/2012	IAF1286	R002082426	7455-0	13/06/2012	JLL8779	P001422557	5550-0	06/06/2012
HKI3265	P001482776	7366-2	06/06/2012	IAF3235	R002083518	7455-0	15/06/2012	JLM9164	P001490964	5452-1	12/06/2012
HKR9212	P001474651	7366-2	09/06/2012	IAF8000	R002081848	7455-0	12/06/2012	JLO9628	R002080910	7455-0	10/06/2012
HKR9420	P001477183	5517-1	05/06/2012	IAG0018	R002081284	7455-0	11/06/2012	JLQ6283	R002081382	7455-0	11/06/2012
HKT2982	P001489015	5517-1	06/06/2012	IAG3376	P001487445	6068-1	05/06/2012	JLQ6339	R002082204	7455-0	13/06/2012
HKT3788	R002081636	7455-0	11/06/2012	IAG6443	R002080873	7455-0	10/06/2012	JLQ6515	L000300656	7455-0	11/06/2012
HKT4744	L000300823	7455-0	11/06/2012	IAH4818	R002081989	7455-0	13/06/2012	JLQ6937	P001471067	7366-2	06/06/2012
HKT4770	R002080717	7455-0	10/06/2012	IAH6810	R002080402	7455-0	10/06/2012	JLR2271	P001481109	5541-2	08/06/2012
HKT5829	P001387496	5550-0	09/06/2012	IAH8360	R002081586	7455-0	11/06/2012	JLR5906	R002080375	7455-0	10/06/2012
HLB1854	R002080171	7455-0	07/06/2012	IAI7060	R002082580	7455-0	14/06/2012	JLR8813	P001489029	5452-1	06/06/2012
HLB4378	L000300719	7455-0	12/06/2012	IAJ8384	R002082764	7455-0	15/06/2012	JLS3933	R002082150	7455-0	13/06/2012
HLG0904	P001486128	5550-0	06/06/2012	IAJ9054	P001485416	5185-1	06/06/2012	JLS4523	R002081787	7455-0	14/06/2012
HLH5712	R002082073	7455-0	12/06/2012	IAL1111	R002080100	7463-0	09/06/2012	JLS4764	R002083270	7455-0	12/06/2012
HLN7175	R002081147	7455-0	11/06/2012	IAL1111	R002080067	7455-0	10/06/2012	JLS9951	R002080141	7455-0	09/06/2012
HLN9275	R002083623	7455-0	13/06/2012	IAL6354	R002082982	7455-0	13/06/2012	JLT5159	R002082327	7455-0	14/06/2012
HLX9006	P001449192	5550-0	07/06/2012	IAL6883	R002080018	7455-0	10/06/2012	JLT8114	R002080537	7455-0	10/06/2012
HLX9460	R002081370	7455-0	11/06/2012	IAM6844	R002081084	7455-0	11/06/2012	JLT9975	P001477197	5550-0	05/06/2012
HMB7445	R002081199	7455-0	11/06/2012	IAM8070	R002081757	7455-0	14/06/2012	JLU2897	P001473194	5452-1	08/06/2012
HMC3665	R002081954	7455-0	15/06/2012	IAM8070	R002083448	7455-0	14/06/2012	JLU3560	R002082151	7455-0	13/06/2012
HMC6105	P0014783										

PLACA	AIT	INFRACAO	DATA
JMB5727	R002081060	7455-0	12/06/2012
JMB5727	R002083146	7455-0	12/06/2012
JMB5750	R002081853	7463-0	13/06/2012
JMC2760	R002082459	7455-0	15/06/2012
JMC3631	R002083151	7455-0	13/06/2012
JME2436	R002082169	7455-0	13/06/2012
JME5832	R002082048	7455-0	14/06/2012
JME8910	R002082870	7455-0	15/06/2012
JMG3234	R002080169	7455-0	10/06/2012
JMG8262	P001487801	5185-1	05/06/2012
JMK8875	R002080659	7455-0	10/06/2012
JMK9791	P001297039	5185-1	08/06/2012
JML0673	P001450416	5550-0	08/06/2012
JML7616	P001490904	5487-0	11/06/2012
JML8091	R002082080	7455-0	13/06/2012
JMM0785	R002082042	7455-0	13/06/2012
JMM7021	P001387502	5550-0	10/06/2012
JMN0271	R002081006	7455-0	10/06/2012
JMN0942	R002081327	7455-0	11/06/2012
JMN7997	P001489025	5550-0	06/06/2012
JMO6145	P001491130	7366-2	06/06/2012
JMO7498	R002080983	7455-0	10/06/2012
JMO7735	R002080815	7455-0	10/06/2012
JMO9306	R002081451	7455-0	11/06/2012
JMO9390	P001482847	7366-2	11/06/2012
JMO9658	R002081403	7455-0	11/06/2012
JMP5111	R002080886	7455-0	10/06/2012
JMR0510	P001492894	5193-0	11/06/2012
JMR2649	R002083133	7455-0	12/06/2012
JMR3192	R002079844	7455-0	14/06/2012
JMR3481	P001463719	5568-0	06/06/2012
JMR5870	P001492681	7366-2	10/06/2012
JMR8115	P001385240	5550-0	07/06/2012
JMS7671	R002083659	7463-0	14/06/2012
JMS8422	P001478021	5185-1	11/06/2012
JMS8633	R002080989	7455-0	10/06/2012
JMS8881	R002083454	7455-0	14/06/2012
JMS9099	P001485609	5550-0	05/06/2012
JMS9369	R002081585	7455-0	11/06/2012
JMS9369	R002081271	7463-0	11/06/2012
JMS9498	R002082890	7455-0	15/06/2012
JMS9653	R002083604	7455-0	12/06/2012
JMS9697	P001475871	6050-1	11/06/2012
JMT0240	R002080411	7455-0	10/06/2012
JMT4980	R002080175	7455-0	10/06/2012
JMU3730	P001455186	7366-2	08/06/2012
JMV4100	P001490696	5517-1	12/06/2012
JMV4255	R002082102	7455-0	15/06/2012
JMV6426	R002083364	7455-0	13/06/2012
JMX1292	P001489031	5517-1	06/06/2012
JMX7427	P001476751	7366-2	11/06/2012
JMY0787	R002080200	7455-0	10/06/2012
JMY1123	P001488892	5550-0	06/06/2012
JMY2644	R002081952	7455-0	15/06/2012
JMY3493	R002082099	7455-0	15/06/2012
JMY4461	R002080116	7455-0	10/06/2012
JMY5051	P001374627	5185-1	08/06/2012
JMY9975	R002080215	7455-0	10/06/2012
JMZ4972	P001483725	5550-0	08/06/2012
JMZ5249	P001476361	6050-1	11/06/2012
JMZ6009	P001487926	5541-2	09/06/2012
JMZ6487	R002080047	7455-0	09/06/2012
JMZ7379	R002082703	7455-0	13/06/2012
JMZ9003	R002081558	7455-0	11/06/2012
JMZ9085	R002080369	7455-0	10/06/2012
JMZ9300	R002080568	7455-0	10/06/2012
JMZ9463	P001477055	7048-1	11/06/2012
JMZ9736	R002082025	7455-0	12/06/2012
JMZ9987	L000300846	7455-0	12/06/2012
JNA0402	R002082366	7455-0	13/06/2012
JNA1421	R002081034	7455-0	11/06/2012
JNA4765	P001446234	7366-2	06/06/2012
JNA6353	P001465708	5541-2	06/06/2012
JNA8340	R002082928	7455-0	12/06/2012
JNB2042	R002082920	7455-0	12/06/2012
JNB2430	R002083259	7455-0	12/06/2012
JNC2081	R002082456	7455-0	15/06/2012
JNC4982	R002081448	7455-0	12/06/2012
JNC6469	P001477192	5517-1	05/06/2012
JNC6469	P001488874	5517-1	05/06/2012
JNC9224	P001490883	5185-1	07/06/2012
JND8161	P001477061	5452-1	11/06/2012
JNE0819	R002080678	7455-0	10/06/2012
JNE1117	P001388595	5550-0	08/06/2012
JNE2104	P001387949	5541-3	06/06/2012
JNE2104	P001386958	5541-3	06/06/2012
JNF0761	R002082065	7463-0	15/06/2012
JNF3054	R002082506	7455-0	13/06/2012
JNF3553	P001454006	6050-1	08/06/2012
JNF7896	R002081118	7455-0	11/06/2012

PLACA	AIT	INFRACAO	DATA
JNG0288	P001487995	6041-2	06/06/2012
JNG3774	P001489059	5452-5	08/06/2012
JNG7265	R002081144	7455-0	11/06/2012
JNG8092	R002080149	7455-0	10/06/2012
JNH0256	P001465197	5541-3	09/06/2012
JNH0842	L000300704	7455-0	12/06/2012
JNH2590	R002082291	7455-0	15/06/2012
JNH5601	R002081010	7455-0	11/06/2012
JNH6215	R002081390	7463-0	11/06/2012
JNH6215	R002083187	7455-0	15/06/2012
JNH7889	R002082095	7455-0	14/06/2012
JNH8208	P001458800	7366-2	06/06/2012
JNH9100	R002080832	7455-0	10/06/2012
JNI7853	P001388599	7366-2	11/06/2012
JNJ1131	R002081296	7455-0	11/06/2012
JNJ1594	R002082045	7455-0	13/06/2012
JNJ5824	R002080264	7455-0	10/06/2012
JNJ8530	P001490867	5550-0	09/06/2012
JNK0877	P001386718	5550-0	06/06/2012
JNK0927	P001489028	5452-1	06/06/2012
JNK1218	L000300939	7455-0	13/06/2012
JNK1257	R002083131	7455-0	12/06/2012
JNK1257	R002082979	7455-0	13/06/2012
JNK4419	R002081204	7455-0	12/06/2012
JNK4650	P001463342	6050-1	06/06/2012
JNK4826	P001403780	5185-1	11/06/2012
JNK6384	R002080274	7455-0	10/06/2012
JNK8377	R002080210	7455-0	10/06/2012
JNK8634	P001463716	5550-0	06/06/2012
JNL0399	R002082144	7455-0	12/06/2012
JNL0409	R002083039	7463-0	13/06/2012
JNL1838	P001444813	5452-1	12/06/2012
JNL1986	P001481914	5550-0	05/06/2012
JNL2244	R002081093	7455-0	11/06/2012
JNL2828	P001481108	5541-2	08/06/2012
JNL8265	R002080319	7455-0	09/06/2012
JNL8570	P001448168	5568-0	06/06/2012
JNM1814	R002082056	7455-0	15/06/2012
JNM5372	P001490674	5380-0	08/06/2012
JNM5851	R002083679	7455-0	12/06/2012
JNM6764	P001488872	5517-1	05/06/2012
JNM6764	P001477190	5517-1	05/06/2012
JNM7034	R002081016	7455-0	11/06/2012
JNM8881	L000300920	7455-0	10/06/2012
JNN0567	R002082889	7455-0	15/06/2012
JNN1933	P001492294	7196-2	12/06/2012
JNN1933	P001474552	5568-0	11/06/2012
JNN2010	P001481337	6050-1	11/06/2012
JNN2010	R002079545	7455-0	14/06/2012
JNN2764	R002080961	7455-0	10/06/2012
JNN3937	R002080260	7455-0	10/06/2012
JNO1077	L000300943	7455-0	13/06/2012
JNO4468	R002081311	7455-0	12/06/2012
JNO5308	R002079999	7455-0	10/06/2012
JNO6973	R002080307	7455-0	10/06/2012
JNO7279	R002083145	7455-0	12/06/2012
JNO7487	P001473189	5568-0	08/06/2012
JNO7922	R002083600	7455-0	12/06/2012
JNO8601	R002079743	7463-0	14/06/2012
JNO9752	R002080949	7455-0	10/06/2012
JNP5621	R002080166	7455-0	10/06/2012
JNP6814	P001485673	5185-1	07/06/2012
JNP6883	P001478239	5410-0	10/06/2012
JNP7213	P001415207	5509-0	11/06/2012
JNP7661	R002080365	7455-0	09/06/2012
JNP8525	L000300845	7455-0	10/06/2012
JNP9400	P001385321	5550-0	09/06/2012
JNQ1040	R002081905	7455-0	13/06/2012
JNQ1502	P001475141	5550-0	11/06/2012
JNQ5868	R002080574	7455-0	10/06/2012
JNQ6035	R002080202	7455-0	10/06/2012
JNR1222	R002078999	7455-0	14/06/2012
JNR4290	R002083107	7455-0	15/06/2012
JNR7131	R002083716	7455-0	12/06/2012
JNR7474	P001488969	5541-2	08/06/2012
JNR8596	R002080665	7455-0	10/06/2012
JNR8804	L000300877	7455-0	10/06/2012
JNS3359	R002081901	7455-0	15/06/2012
JNS4320	R002083521	7455-0	15/06/2012
JNS4566	P001462236	5550-0	12/06/2012
JNS5330	R002081358	7455-0	11/06/2012
JNS6198	R002083072	7455-0	15/06/2012
JNS7710	R002080400	7455-0	10/06/2012
JNS9788	P001470616	5185-2	08/06/2012
JNT0190	R002080487	7455-0	10/06/2012
JNT0678	R002080664	7455-0	10/06/2012
JNT1188	R002080875	7455-0	10/06/2012
JNT1721	R002081729	7455-0	15/06/2012
JNT2592	P001485739	5452-1	12/06/2012
JNT2592	R002082754	7455-0	12/06/2012

PLACA	AIT	INFRACAO	DATA
JNT3572	P001489049	5452-1	08/06/2012
JNT8194	R002081781	7455-0	13/06/2012
JNT8950	R002082047	7455-0	14/06/2012
JNT9601	R002082628	7455-0	13/06/2012
JNT9601	R002082540	7455-0	13/06/2012
JNU2283	R002080564	7455-0	10/06/2012
JNU2283	R002080163	7455-0	10/06/2012
JNU2318	R002079570	7455-0	14/06/2012
JNU2318	R002081429	7455-0	11/06/2012
JNU2593	P001415332	5185-1	08/06/2012
JNU3481	P001490894	5738-0	09/06/2012
JNU3565	R002082973	7455-0	12/06/2012
JNU6760	R002078863	7455-0	14/06/2012
JNU7663	P001440118	5550-0	05/06/2012
JNU8831	R002079547	7455-0	14/06/2012
JNU8922	R002080628	7455-0	10/06/2012
JNU8956	R002081003	7463-0	07/06/2012
JNU9578	R002081479	7455-0	11/06/2012
JNU9966	L000300865	7455-0	10/06/2012
JNV0069	L000300764	7455-0	10/06/2012
JNV3757	R002081170	7455-0	11/06/2012
JNV5430	R002080885	7455-0	10/06/2012
JNV8618	R002081137	7455-0	11/06/2012
JNV9999	R002081996	7463-0	13/06/2012
JNW0794	P001482857	5185-1	11/06/2012
JNW4211	P001388073	5509-0	10/06/2012
JNW7299	R002080640	7455-0	10/06/2012
JNW8979	P001388072	5509-0	09/06/2012
JNW9536	P001481115	5541-2	08/06/2012
JNX0939	L000300842	7455-0	13/06/2012
JNX1882	R002080668	7455-0	10/06/2012
JNX3629	P001489421	5550-0	10/06/2012
JNX3822	R002081009	7455-0	10/06/2012
JNX4764	R002081165	7455-0	11/06/2012
JNX5446	P001469844	5819-6	11/06/2012
JNX6564	R002080968	7455-0	07/06/2012
JNX6845	R002082336	7455-0	15/06/2012

PLACA	AIT	INFRACAO	DATA	PLACA	AIT	INFRACAO	DATA	PLACA	AIT	INFRACAO	DATA
JOG3538	R002082468	7455-0	12/06/2012	JOV4474	R002081153	7455-0	11/06/2012	JPD6725	P001443834	5185-1	06/06/2012
JOG3558	R002080918	7455-0	09/06/2012	JOV9074	P001483929	5568-0	11/06/2012	JPD7154	P001483781	6050-1	11/06/2012
JOG3717	R002081046	7463-0	11/06/2012	JOV9213	R002080720	7455-0	07/06/2012	JPD7395	R002081108	7455-0	11/06/2012
JOG3929	R002082790	7455-0	12/06/2012	JOV9326	P001490934	6050-1	11/06/2012	JPD8079	P001464759	5568-0	11/06/2012
JOG4888	R002082735	7455-0	13/06/2012	JOV9621	P001490930	5185-1	11/06/2012	JPD8452	P001490875	5509-0	10/06/2012
JOG4888	R002082606	7455-0	13/06/2012	JOW0625	R002080251	7455-0	07/06/2012	JPD8525	R002080507	7455-0	09/06/2012
JOG5651	R002082281	7455-0	14/06/2012	JOW3006	P001475079	5185-1	08/06/2012	JPE0425	P001475132	5452-1	06/06/2012
JOG6321	L000300949	7455-0	14/06/2012	JOW8770	R002081597	7455-0	11/06/2012	JPE1000	P001398709	7366-2	06/06/2012
JOG6450	L000300928	7455-0	12/06/2012	JOX5426	R002080851	7455-0	09/06/2012	JPE1866	P001387955	5452-1	07/06/2012
JOG6543	L000300728	7455-0	10/06/2012	JOX6261	P001374631	5185-1	09/06/2012	JPE1944	L000300687	7455-0	13/06/2012
JOG6727	P001480532	5550-0	11/06/2012	JOX7581	R002080906	7455-0	10/06/2012	JPE2059	P001474714	5185-1	06/06/2012
JOG6843	R002078998	7455-0	14/06/2012	JOX8195	R002080242	7455-0	07/06/2012	JPE2756	R002080955	7455-0	10/06/2012
JOG6843	R002080944	7455-0	10/06/2012	JOX9057	L000300685	7455-0	13/06/2012	JPE3601	R002081234	7455-0	11/06/2012
JOG6977	L000300917	7455-0	10/06/2012	JOX9350	R002081297	7455-0	13/06/2012	JPE4091	R002083389	7455-0	13/06/2012
JOG7191	R002081313	7455-0	11/06/2012	JOX9596	R002082813	7463-0	12/06/2012	JPE4126	R002081135	7455-0	11/06/2012
JOG7424	R002080536	7455-0	10/06/2012	JOX9596	R002082932	7455-0	12/06/2012	JPE4196	P001469435	7366-2	11/06/2012
JOG7596	R002080048	7455-0	09/06/2012	JOZ0621	P001484373	5550-0	08/06/2012	JPE5651	R002080065	7455-0	09/06/2012
JOG8007	R002082725	7455-0	14/06/2012	JOZ1387	P000844557	5509-0	11/06/2012	JPE5651	R002082718	7455-0	12/06/2012
JOG8085	R002080496	7455-0	10/06/2012	JOZ2144	L000300748	7455-0	13/06/2012	JPE6079	P001445393	5479-0	06/06/2012
JOG8113	R002082527	7455-0	15/06/2012	JOZ2484	P001411797	5550-0	06/06/2012	JPE6454	P001477188	5517-1	05/06/2012
JOG8180	R002082322	7455-0	14/06/2012	JOZ3169	R002080616	7455-0	09/06/2012	JPE6744	P001475073	5185-2	07/06/2012
JOG8651	R002081515	7455-0	11/06/2012	JOZ3251	R002080676	7455-0	10/06/2012	JPE7555	R002083073	7455-0	15/06/2012
JOG8721	R002081112	7455-0	11/06/2012	JOZ3663	R002083182	7455-0	15/06/2012	JPE7733	P001483940	5568-0	11/06/2012
JOG8766	R002083276	7455-0	12/06/2012	JOZ4849	R002083183	7455-0	15/06/2012	JPE8147	P001468348	5444-0	06/06/2012
JOG9051	R002083726	7455-0	12/06/2012	JOZ5427	R002080225	7455-0	10/06/2012	JPE9706	P001483946	5550-0	11/06/2012
JOG9383	R002081513	7455-0	11/06/2012	JOZ5794	L000300950	7455-0	15/06/2012	JPF0399	P001453103	5452-1	11/06/2012
JOG9407	R002083149	7455-0	12/06/2012	JOZ6042	P001489040	5517-1	06/06/2012	JPF0432	P001490703	5550-0	12/06/2012
JOG9462	R002082911	7455-0	12/06/2012	JOZ7488	L000300698	7455-0	10/06/2012	JPF0634	R002081365	7455-0	11/06/2012
JOG9872	P001490941	6050-1	11/06/2012	JOZ7867	P001471156	5185-1	08/06/2012	JPF1026	P001452891	5738-0	11/06/2012
JOH2239	R002083326	7455-0	12/06/2012	JOZ8962	R002080144	7455-0	10/06/2012	JPF1076	P001469040	5452-1	06/06/2012
JOH2549	P001476746	5550-0	06/06/2012	JOZ9354	R002082548	7455-0	13/06/2012	JPF1124	P001297033	5185-1	08/06/2012
JOH6430	L000300809	7463-0	10/06/2012	JPA3121	P001475485	5550-0	11/06/2012	JPF1526	P001489207	5550-0	11/06/2012
JOHT7920	R002080004	7455-0	07/06/2012	JPA3227	P001394265	5550-0	08/06/2012	JPF1527	P001489418	5509-0	10/06/2012
JOI2253	R002081712	7455-0	15/06/2012	JPA3261	P001490897	5509-0	09/06/2012	JPF2160	R002083638	7455-0	13/06/2012
JOK0202	R002082635	7455-0	12/06/2012	JPA3700	P001476959	5452-7	06/06/2012	JPF2799	P001491129	5622-2	06/06/2012
JOK0604	R002080119	7455-0	10/06/2012	JPA5098	P001487845	7366-2	06/06/2012	JPF2838	P001446017	6050-1	04/06/2012
JOK0651	R002083658	7455-0	14/06/2012	JPA5276	R002082809	7455-0	12/06/2012	JPF2878	R002080777	7455-0	10/06/2012
JOK0741	P001478767	5568-0	11/06/2012	JPA5710	P001466474	5193-0	10/06/2012	JPF2954	R002081415	7455-0	11/06/2012
JOK2761	R002080431	7455-0	09/06/2012	JPA5737	R002083052	7455-0	14/06/2012	JPF3397	R002083446	7455-0	14/06/2012
JOK6327	P001463711	5550-0	06/06/2012	JPA6320	R002082991	7455-0	13/06/2012	JPF3423	P001481110	5541-2	08/06/2012
JOK9657	R002083408	7455-0	13/06/2012	JPA6815	P001490845	7366-2	08/06/2012	JPF3647	R002078912	7455-0	14/06/2012
JOJ9678	R002081442	7455-0	11/06/2012	JPA7056	R002081756	7455-0	14/06/2012	JPF4682	R002081193	7455-0	11/06/2012
JOL8918	R002080529	7455-0	10/06/2012	JPA7056	R002081786	7455-0	14/06/2012	JPF5397	P001470623	5550-0	11/06/2012
JOM1707	R002080939	7463-0	10/06/2012	JPA7056	R002081811	7455-0	14/06/2012	JPF5403	R002081441	7455-0	11/06/2012
JOM2156	R002080925	7455-0	10/06/2012	JPA7622	R002083181	7463-0	15/06/2012	JPF6473	P001358630	5452-1	09/06/2012
JOM2429	R002081208	7455-0	11/06/2012	JPA9088	R002080317	7455-0	10/06/2012	JPF6865	L000300931	7455-0	12/06/2012
JOM3275	R002083295	7455-0	12/06/2012	JPA9271	R002080827	7455-0	10/06/2012	JPF7028	R002079992	7455-0	10/06/2012
JOM6744	P001471157	5487-0	08/06/2012	JPA9438	R002081174	7455-0	11/06/2012	JPF9192	P001492287	5843-3	11/06/2012
JOM6792	P001490695	5517-1	12/06/2012	JPB0280	R002083150	7455-0	13/06/2012	JPF9308	L000300712	7455-0	08/06/2012
JOM7335	P001478913	7366-2	05/06/2012	JPB3797	R002082519	7455-0	14/06/2012	JPF9712	R002080931	7455-0	10/06/2012
JOM7864	R002081706	7455-0	15/06/2012	JPB4052	R002083069	7455-0	14/06/2012	JPG0035	R002082878	7455-0	15/06/2012
JOM7864	R002081682	7455-0	15/06/2012	JPB4737	R002081766	7455-0	15/06/2012	JPG0254	R002080284	7455-0	10/06/2012
JOM8637	R002083162	7455-0	13/06/2012	JPB5020	P001489080	5550-0	11/06/2012	JPG0737	R002082135	7455-0	12/06/2012
JOM9034	P001468344	5550-0	06/06/2012	JPB6123	P001450412	7366-2	08/06/2012	JPG0942	P001485429	5185-1	05/06/2012
JOM9469	R002082724	7455-0	14/06/2012	JPB7011	P001458258	7366-2	11/06/2012	JPG2923	R002080184	7455-0	10/06/2012
JOM9537	P001477195	5550-0	05/06/2012	JPB7365	R002082772	7455-0	15/06/2012	JPG3883	R002080268	7455-0	10/06/2012
JON6358	R002080646	7455-0	10/06/2012	JPB8405	P001489422	5550-0	10/06/2012	JPG4239	R002082098	7455-0	15/06/2012
JON8593	L000300855	7455-0	10/06/2012	JPB9202	R002079997	7455-0	10/06/2012	JPG4510	R002080751	7455-0	09/06/2012
JOO0023	P001488876	5517-1	05/06/2012	JPC0006	P001394263	5550-0	08/06/2012	JPG4735	R002079558	7455-0	14/06/2012
JOO1327	R002080641	7455-0	10/06/2012	JPC0015	R002080073	7455-0	09/06/2012	JPG5115	C012733810	5720-0	10/06/2012
JOO6077	P001482799	5452-1	06/06/2012	JPC0306	L000300812	7463-0	11/06/2012	JPG5546	R002080165	7455-0	10/06/2012
JOO6822	P001473974	5487-0	09/06/2012	JPC0888	P001466853	5622-2	05/06/2012	JPG6262	P001483823	7366-2	11/06/2012
JOO8170	P001483926	5568-0	11/06/2012	JPC1344	P001468353	5550-0	08/06/2012	JPG6438	R002082525	7455-0	15/06/2012
JOP1929	P001475134	5452-1	06/06/2012	JPC1497	L000300905	7455-0	10/06/2012	JPG6592	R002081573	7455-0	11/06/2012
JOP2152	P001489026	5550-0	06/06/2012	JPC1497	L000300906	7463-0	10/06/2012	JPG7188	R002080838	7455-0	10/06/2012
JOP6230	P001477540	7366-2	06/06/2012	JPC4301	R002080229	7455-0	10/06/2012	JPG7642	L000300798	7455-0	10/06/2012
JOR1810	R002083132	7455-0	12/06/2012	JPC5396	P001475920	6050-1	04/06/2012	JPG8217	R002081992	7455-0	13/06/2012
JOR2087	P001387505	5541-3	11/06/2012	JPC5606	L000300740	7455-0	10/06/2012	JPG8221	P001476752	5541-1	11/06/2012
JOR2996	P001457357	5479-0	07/06/2012	JPC5693	P001482876	5185-1	11/06/2012	JPG8335	P001488962	5541-2	08/06/2012
JOR3028	R002081482	7455-0	11/06/2012	JPC7084	R002082096	7455-0	14/06/2012	JPG8443	P001428710	6050-1	07/06/2012
JOR3900	P001475493	5550-0	12/06/2012	JPC7084	R002082159	7455-0	13/06/2012	JPG8605	P001490886	5185-1	07/06/2012
JOR4684	R002081384	7455-0	11/06/2012	JPC7164	R002082981	7455-0	13/06/2012	JPG8831	R002080424	7455-0	10/06/2012
JOR5044	L000300833	7455-0	12/06/2012	JPC9202	P001487988	6041-2	06/06/2012	JPG8833	R002082263	7455-0	13/06/2012
JOS1751	P001477705	5185-1	06/06/2012	JPC9407	L000300787	7455-0	10/06/2012	JPG8923	R002078910	7455-0	14/06/2012
JOS1751	P001477706	7366-2	06/06/2012	JPC9980	P001490903	6050-1	11/06/2012	JPG9199	R002082265	7455-0	13/06/2012
JOS2703	P001482880	5185-1	11/06/2012	JPD0116	R002079993	7455-0	09/06/2012	JPG9227	R002079609	7455-0	14/06/2012
JOT1102	R002081460	7455-0	11/06/2012	JPD0178	R002081195	7455-0	11/06/2012	JPG9485	P001490855	5452-5	08/06/2012
JOT1102	R002080688	7455-0	10/06/2012	JPD0515	R002083430	7455-0					

PLACA	AIT	INFRACAO	DATA
JPH5192	R002080455	7455-0	10/06/2012
JPH5462	R002083309	7455-0	12/06/2012
JPH5775	R002080630	7455-0	10/06/2012
JPH5857	P001490649	7366-2	07/06/2012
JPH6128	R002081146	7455-0	11/06/2012
JPH6337	P001488889	5550-0	06/06/2012
JPH6394	L000300804	7455-0	10/06/2012
JPH6982	R002081357	7455-0	11/06/2012
JPH7756	P001472880	7366-2	11/06/2012
JPH7913	R002083167	7455-0	13/06/2012
JPH7952	P001450415	5550-0	08/06/2012
JPH8701	R002082465	7455-0	15/06/2012
JPI0450	R002080977	7455-0	10/06/2012
JPI2241	R002083096	7455-0	15/06/2012
JPI2577	R002082134	7455-0	12/06/2012
JPI2577	R002082070	7455-0	12/06/2012
JPI4238	R002082079	7455-0	13/06/2012
JPI4238	R002082166	7455-0	13/06/2012
JPI4268	R002081646	7455-0	11/06/2012
JPI4526	R002082984	7455-0	13/06/2012
JPI5079	R002080941	7455-0	10/06/2012
JPI5079	L000300683	7455-0	10/06/2012
JPI8058	R002079991	7455-0	09/06/2012
JPI8058	R002079901	7463-0	14/06/2012
JPI8279	P001399019	5738-0	08/06/2012
JPI8279	P001399020	7072-1	08/06/2012
JPI9248	R002080554	7455-0	09/06/2012
JPI9464	P001398714	5452-7	10/06/2012
JPJ0658	P001486965	5550-0	13/06/2012
JPJ0792	R002081129	7455-0	11/06/2012
JPJ0969	P001477070	7374-0	11/06/2012
JPJ1300	P001473426	5550-0	05/06/2012
JPJ1452	R002081841	7455-0	15/06/2012
JPJ1461	P001472869	5185-1	08/06/2012
JPJ1661	P001472300	7366-2	06/06/2012
JPJ2981	P001489074	5517-1	11/06/2012
JPJ3022	P001455172	6050-1	04/06/2012
JPJ3322	R002082825	7455-0	13/06/2012
JPJ3443	P001480533	5550-0	11/06/2012
JPJ3644	P001451959	5452-1	06/06/2012
JPJ3760	P001473173	7366-2	05/06/2012
JPJ3763	R002080150	7455-0	10/06/2012
JPJ4506	P000844555	5495-0	07/06/2012
JPJ5026	R002081148	7455-0	11/06/2012
JPJ5127	R002083522	7455-0	15/06/2012
JPJ5303	R002082863	7455-0	15/06/2012
JPJ5763	R002080712	7455-0	10/06/2012
JPJ5806	P001457358	5738-0	07/06/2012
JPJ6278	R002081960	7455-0	15/06/2012
JPJ6405	R002083048	7455-0	14/06/2012
JPJ6405	R002083185	7455-0	15/06/2012
JPJ6726	P001388594	5185-1	08/06/2012
JPJ6726	P001489051	5452-1	08/06/2012
JPJ6752	R002083019	7455-0	13/06/2012
JPJ7149	P001449377	7366-2	12/06/2012
JPJ7990	R002081539	7455-0	11/06/2012
JPJ8118	L000300903	7455-0	10/06/2012
JPJ8656	P001489209	5550-0	11/06/2012
JPJ9798	L000300676	7455-0	11/06/2012
JKP0454	R002083452	7455-0	14/06/2012
JKP0634	P001211629	5541-3	06/06/2012
JKP0755	R002083177	7455-0	14/06/2012
JKP1065	R002080016	7455-0	10/06/2012
JKP1438	P001431085	5452-1	11/06/2012
JKP1470	R002081194	7455-0	11/06/2012
JKP2120	R002082453	7455-0	15/06/2012
JKP2760	R002080545	7455-0	07/06/2012
JKP2806	P001487815	5452-1	11/06/2012
JKP3089	R002081486	7455-0	11/06/2012
JKP3469	R002081182	7455-0	11/06/2012
JKP4061	L000300832	7455-0	12/06/2012
JKP4306	R002080070	7455-0	10/06/2012
JKP4531	P001433266	5550-0	12/06/2012
JKP4865	P001477048	7366-2	05/06/2012
JKP5575	R002082346	7455-0	15/06/2012
JKP5679	P001487806	5185-1	06/06/2012
JKP5810	P001487677	7366-2	11/06/2012
JKP6154	P001490899	5550-0	09/06/2012
JKP6943	R002082806	7455-0	12/06/2012
JKP6954	R002081107	7455-0	11/06/2012
JKP6992	P001450409	5819-6	06/06/2012
JKP6993	R002082884	7455-0	15/06/2012
JKP7100	R002083512	7455-0	15/06/2012
JKP7104	R002082967	7455-0	12/06/2012
JKP7718	R002080767	7455-0	10/06/2012
JKP8107	P001374628	5185-1	09/06/2012
JKP8215	C012318691	5622-2	13/06/2012
JKP8969	P001473970	5592-0	09/06/2012
JKP8969	P001473971	5550-0	09/06/2012
JKP9418	R002082285	7455-0	15/06/2012

PLACA	AIT	INFRACAO	DATA
JPL0205	R002082726	7455-0	14/06/2012
JPL0456	P001443828	5185-1	06/06/2012
JPL1193	R002081368	7455-0	11/06/2012
JPL1312	P001487685	5452-1	05/06/2012
JPL1436	R002083184	7463-0	15/06/2012
JPL1438	R002082377	7455-0	15/06/2012
JPL1673	R002080978	7455-0	10/06/2012
JPL2198	R002083180	7455-0	15/06/2012
JPL2609	R002080223	7455-0	10/06/2012
JPL2729	R002080190	7455-0	09/06/2012
JPL2799	R002083080	7455-0	15/06/2012
JPL3259	R002080285	7455-0	10/06/2012
JPL3259	R002082185	7455-0	15/06/2012
JPL3901	R002080125	7455-0	07/06/2012
JPL4469	P001478768	5568-0	11/06/2012
JPL5172	R002080473	7455-0	09/06/2012
JPL5746	P001489020	5568-0	06/06/2012
JPL6464	R002080533	7455-0	10/06/2012
JPL6491	R002080221	7455-0	10/06/2012
JPL6491	R002080272	7455-0	10/06/2012
JPL7213	R002080824	7455-0	10/06/2012
JPL7514	P001478908	7366-2	05/06/2012
JPL7645	R002083061	7455-0	14/06/2012
JPL7828	R002082237	7455-0	14/06/2012
JPL7905	P001490843	5452-1	08/06/2012
JPL8088	L000300771	7455-0	13/06/2012
JPL8769	R002083495	7455-0	15/06/2012
JPL8929	P001398424	5550-0	11/06/2012
JPL9106	R002081372	7455-0	11/06/2012
JPL9994	P001480540	5509-0	11/06/2012
JPM0406	P001450411	7366-2	08/06/2012
JPM0481	R002080214	7455-0	10/06/2012
JPM0821	R002082232	7463-0	13/06/2012
JPM0847	P001487138	7366-2	11/06/2012
JPM1077	L000300668	7455-0	10/06/2012
JPM1956	R002081543	7455-0	11/06/2012
JPM2464	P001487928	5541-2	09/06/2012
JPM2924	R002080691	7455-0	10/06/2012
JPM2980	R002083063	7455-0	14/06/2012
JPM3744	R002082667	7463-0	12/06/2012
JPM3814	P001489204	5568-0	11/06/2012
JPM3930	L000300659	7455-0	12/06/2012
JPM4070	P001472877	5185-1	11/06/2012
JPM4380	P001486249	7366-2	07/06/2012
JPM4380	P001486250	5185-1	07/06/2012
JPM4898	R002083396	7455-0	13/06/2012
JPM4980	R002080420	7455-0	10/06/2012
JPM5628	R002083473	7455-0	15/06/2012
JPM6428	P001493881	5452-1	12/06/2012
JPM6548	R002082280	7455-0	14/06/2012
JPM6548	L000300912	7455-0	10/06/2012
JPM6548	L000300914	7455-0	10/06/2012
JPM6614	L000300651	7455-0	08/06/2012
JPM6665	R002083024	7455-0	13/06/2012
JPM6751	P001477074	5185-1	11/06/2012
JPM6751	P001477075	7366-2	11/06/2012
JPM7456	P001466477	7366-2	10/06/2012
JPM7456	P001466478	5185-1	10/06/2012
JPM7529	R002082357	7455-0	12/06/2012
JPM7630	R002080461	7455-0	10/06/2012
JPM7703	R002082970	7455-0	12/06/2012
JPM8397	R002081136	7455-0	11/06/2012
JPM8397	R002081154	7455-0	11/06/2012
JPM8403	R002083590	7455-0	12/06/2012
JPM8634	P001490259	7366-2	11/06/2012
JPM8660	R002080348	7455-0	09/06/2012
JPM8661	R002080974	7455-0	10/06/2012
JPM9205	P001474655	6041-2	09/06/2012
JPM9231	R002083054	7455-0	14/06/2012
JPM9738	L000300901	7455-0	10/06/2012
JPN0193	R002083606	7455-0	12/06/2012
JPN0303	R002080871	7463-0	10/06/2012
JPN0490	R002083186	7463-0	15/06/2012
JPN0914	R002081321	7455-0	11/06/2012
JPN1359	R002081497	7455-0	11/06/2012
JPN1597	R002081083	7455-0	12/06/2012
JPN1597	R002081038	7455-0	12/06/2012
JPN1744	R002081445	7455-0	11/06/2012
JPN1751	P001487867	5452-1	11/06/2012
JPN2100	P001489037	5517-1	06/06/2012
JPN2255	R002081554	7455-0	11/06/2012
JPN2318	R002081436	7455-0	11/06/2012
JPN2696	P001477041	5452-1	05/06/2012
JPN2904	R002080291	7455-0	07/06/2012
JPN2904	R002082270	7455-0	13/06/2012
JPN2998	R002081624	7455-0	11/06/2012
JPN3344	L000300761	7455-0	08/06/2012
JPN3348	P001398421	5568-0	08/06/2012
JPN3751	R002081187	7455-0	11/06/2012
JPN4016	R002082420	7455-0	13/06/2012

PLACA	AIT	INFRACAO	DATA
JPN4202	R002080575	7455-0	10/06/2012
JPN4390	P001473847	7366-2	10/06/2012
JPN4406	P001482787	5185-1	06/06/2012
JPN5233	P001487653	7366-2	06/06/2012
JPN5425	P001488898	5550-0	11/06/2012
JPN5482	P001489419	5509-0	10/06/2012
JPN5807	R002081299	7463-0	11/06/2012
JPN6435	L000300797	7455-0	10/06/2012
JPN6820	P001487657	5819-6	08/06/2012
JPN6832	R002080520	7455-0	10/06/2012
JPN7317	P001475271	5452-1	11/06/2012
JPN8068	P001490888	5185-1	09/06/2012
JPN8270	R002082885	7455-0	15/06/2012
JPN8878	R002082951	7455-0	12/06/2012
JPN8898	R002081620	7455-0	11/06/2012
JPO0186	R002082370	7455-0	13/06/2012
JPO0574	R002082831	7455-0	13/06/2012
JPO0629	P001448336	7366-2	06/06/2012
JPO0629	P001448337	7366-2	06/06/2012
JPO0694	L000300919	7455-0	10/06/2012
JPO0899	R002083017	7455-0	13/06/2012
JPO1093	R002082100	7455-0	15/06/2012
JPO1884	P001403785	5185-1	11/06/2012
JPO1963	R002081635	7455-0	11/06/2012
JPO1963	R002081145	7455-0	11/06/2012
JPO2385	P001485094	6564-0	11/06/2012
JPO3356	P001463718	7160-2	06/06/2012
JPO3970	P001475913	5479-0	05/06/2012
JPO4231	R002081422	7455-0	11/06/2012
JPO4502	R002083490	7455-0	15/06/2012
JPO5452	P001490675	5568-0	08/06/2012
JPO5913	P001414117	5185-1	10/06/2012
JPO6820	P001478764	5452-5	11/06/2012
JPO7591	R002082140	7455-0	12/06/2012
JPO8688	P001483734	5550-0	06/06/2012
JPO9658	R002082584	7455-0	15/06/2012
JPO9665	R002082659		

PLACA	AIT	INFRACAO	DATA	PLACA	AIT	INFRACAO	DATA	PLACA	AIT	INFRACAO	DATA
JPQ4824	R002082698	7455-0	12/06/2012	JPT2539	R002080201	7455-0	10/06/2012	JPX3525	R002082242	7455-0	14/06/2012
JPQ4909	P001481321	5185-1	11/06/2012	JPT2570	R002081779	7455-0	12/06/2012	JPX3836	P001489060	5550-0	08/06/2012
JPQ4966	R002082524	7455-0	15/06/2012	JPT2847	P001487650	7366-2	06/06/2012	JPX4027	R002082796	7455-0	12/06/2012
JPQ5182	L000300731	7455-0	10/06/2012	JPT3487	P001358638	5452-1	09/06/2012	JPX4388	R002082029	7455-0	12/06/2012
JPQ5535	P001489038	5517-1	06/06/2012	JPT4342	R002081457	7455-0	11/06/2012	JPX4450	P001443832	5185-1	06/06/2012
JPQ5599	R002080588	7455-0	10/06/2012	JPT4517	R002082423	7455-0	13/06/2012	JPX4513	P001487450	7366-2	11/06/2012
JPQ5994	L000300810	7455-0	10/06/2012	JPT4778	P001487693	5550-0	11/06/2012	JPX4514	P001478914	5479-0	04/06/2012
JPQ6364	R002081939	7455-0	13/06/2012	JPT5103	R002083358	7455-0	13/06/2012	JPX4570	R002081206	7455-0	11/06/2012
JPQ6542	P001487081	5452-5	11/06/2012	JPT5366	L000300746	7455-0	13/06/2012	JPX4668	P001490963	5452-1	12/06/2012
JPQ6752	P001471907	5541-1	05/06/2012	JPT5639	R002081172	7455-0	11/06/2012	JPX4699	R002082128	7455-0	14/06/2012
JPQ6776	P001433267	5452-1	12/06/2012	JPT5825	P001415326	5185-1	08/06/2012	JPX4708	P001485428	5185-1	06/06/2012
JPQ7005	L000300652	7455-0	10/06/2012	JPT6293	R002083469	7455-0	15/06/2012	JPX4748	R002080003	7455-0	07/06/2012
JPQ7522	R002081400	7455-0	11/06/2012	JPT6293	R002083458	7455-0	15/06/2012	JPX4781	R002080172	7455-0	07/06/2012
JPQ8081	R002083297	7455-0	12/06/2012	JPT6343	P001455182	7366-2	06/06/2012	JPX4985	P001492683	7366-2	11/06/2012
JPQ8310	R002081784	7455-0	14/06/2012	JPT6666	L000300911	7455-0	10/06/2012	JPX5181	P001478014	5452-6	11/06/2012
JPQ8515	P001489417	5509-0	10/06/2012	JPT7005	R002081215	7455-0	12/06/2012	JPX5228	P001488875	5517-1	05/06/2012
JPQ8630	R002083230	7455-0	15/06/2012	JPT7470	R002081472	7455-0	11/06/2012	JPX5684	P001448405	5622-2	09/06/2012
JPQ9251	R002081287	7455-0	11/06/2012	JPT7754	R002082862	7455-0	15/06/2012	JPX5692	P001465717	5541-2	11/06/2012
JPQ9369	P001447944	7234-0	08/06/2012	JPT7820	P001489576	7366-2	04/06/2012	JPX5916	P001487817	5550-0	11/06/2012
JPQ9715	R002080632	7455-0	10/06/2012	JPT8277	P001489039	5517-1	06/06/2012	JPX5971	P001477072	7366-2	11/06/2012
JPR9898	P001403786	5185-1	11/06/2012	JPT8843	L000300880	7463-0	10/06/2012	JPX7366	R002081839	7455-0	14/06/2012
JPR0488	R002083190	7455-0	15/06/2012	JPT8843	R002080924	7455-0	10/06/2012	JPX7538	R002081388	7455-0	11/06/2012
JPR0767	R002083503	7455-0	15/06/2012	JPU1467	R002083100	7455-0	15/06/2012	JPX7538	R002083296	7463-0	12/06/2012
JPR1308	P001403787	5185-1	11/06/2012	JPU1650	P001489018	5568-0	06/06/2012	JPX7558	C011257730	5819-1	13/06/2012
JPR1395	P001485343	6041-2	06/06/2012	JPU3690	R002080726	7455-0	07/06/2012	JPX7657	P001481910	5550-0	05/06/2012
JPR1591	R002081980	7455-0	12/06/2012	JPU4276	R002081767	7455-0	15/06/2012	JPX7979	R002081610	7455-0	11/06/2012
JPR1660	P001481327	5185-1	11/06/2012	JPU7452	R002081133	7455-0	11/06/2012	JPX8090	R002083424	7455-0	14/06/2012
JPR1886	R002080958	7455-0	09/06/2012	JPU7901	P001474663	7366-2	11/06/2012	JPX9639	P001475911	5509-0	05/06/2012
JPR2421	P001488031	6041-2	06/06/2012	JPV0700	R002081618	7455-0	11/06/2012	JPX9794	R002082829	7455-0	13/06/2012
JPR2983	P001468357	5550-0	08/06/2012	JPV1485	P001485292	6041-2	11/06/2012	JPX9952	R002083105	7455-0	15/06/2012
JPR2999	P001429883	7366-2	10/06/2012	JPV2408	R002080932	7455-0	10/06/2012	JPY0095	P001485436	5185-1	06/06/2012
JPR3135	R002083621	7455-0	13/06/2012	JPV3962	R002080464	7455-0	10/06/2012	JPY0244	P001477416	7366-2	11/06/2012
JPR3698	R002081967	7455-0	12/06/2012	JPV3962	R002080467	7455-0	10/06/2012	JPY0295	R002080610	7455-0	09/06/2012
JPR3698	R002082143	7455-0	12/06/2012	JPV5338	R002082069	7455-0	12/06/2012	JPY0345	R002080698	7455-0	10/06/2012
JPR4059	R002081396	7455-0	11/06/2012	JPV5338	R002082132	7463-0	12/06/2012	JPY0415	R002082705	7455-0	14/06/2012
JPR4169	R002080476	7455-0	10/06/2012	JPV5338	R002082097	7463-0	14/06/2012	JPY0613	R002080750	7455-0	09/06/2012
JPR5850	R002082946	7455-0	12/06/2012	JPV5338	R002082182	7455-0	15/06/2012	JPY0685	R002080727	7455-0	07/06/2012
JPR6908	R002082340	7455-0	15/06/2012	JPV5422	P001489005	5568-0	05/06/2012	JPY0756	R002080001	7455-0	10/06/2012
JPR7167	P001449361	7366-2	11/06/2012	JPV5501	P001481352	5185-1	11/06/2012	JPY0841	P001482858	5185-1	11/06/2012
JPR7524	P001449199	5550-0	07/06/2012	JPV5638	P001443831	5185-1	06/06/2012	JPY0893	P001483895	5452-1	06/06/2012
JPR7978	P001478327	5550-0	11/06/2012	JPV6025	P001485607	5550-0	05/06/2012	JPY0981	L000300870	7455-0	10/06/2012
JPR8549	P001483738	5550-0	06/06/2012	JPV6140	P001485425	5185-1	05/06/2012	JPY1617	R002081333	7455-0	11/06/2012
JPR8596	R002081454	7455-0	11/06/2012	JPV6206	R002081175	7455-0	11/06/2012	JPY1633	R002080652	7455-0	10/06/2012
JPR8804	P001475151	5452-1	11/06/2012	JPV6259	P001485420	5185-1	05/06/2012	JPY1718	R002081536	7455-0	11/06/2012
JPR9295	P001482841	5185-1	11/06/2012	JPV6864	R002083158	7455-0	13/06/2012	JPY1718	P001475154	5550-0	12/06/2012
JPR9415	P001472866	5185-1	07/06/2012	JPV6894	L000300697	7463-0	10/06/2012	JPY1774	R002081617	7455-0	11/06/2012
JPR9922	P001489202	5550-0	11/06/2012	JPV7392	P001459339	5550-0	11/06/2012	JPY2363	P001489050	5452-1	08/06/2012
JPS0037	P001488893	5550-0	06/06/2012	JPV7497	R002080203	7455-0	10/06/2012	JPY2572	P001483923	5568-0	11/06/2012
JPS0280	P001487166	5185-1	11/06/2012	JPV7874	P001483777	5215-2	09/06/2012	JPY2706	P001465198	5541-3	09/06/2012
JPS0565	R002080922	7455-0	10/06/2012	JPV8005	P001391637	5568-0	11/06/2012	JPY3072	R002080900	7455-0	10/06/2012
JPS0945	R002080232	7455-0	10/06/2012	JPV8136	P001483939	5568-0	11/06/2012	JPY3370	R002081582	7455-0	11/06/2012
JPS1687	P001477412	7160-2	06/06/2012	JPV8136	P001483932	5568-0	11/06/2012	JPY3913	P001487695	5568-0	11/06/2012
JPS2058	R002080059	7455-0	10/06/2012	JPV8735	R002083618	7455-0	13/06/2012	JPY4670	R002081159	7455-0	11/06/2012
JPS2097	P001432646	7366-2	07/06/2012	JPV9123	P001455175	6050-1	05/06/2012	JPY4836	R002080810	7455-0	10/06/2012
JPS2309	R002082649	7455-0	14/06/2012	JPV9402	P001483785	5550-0	11/06/2012	JPY5224	R002079565	7455-0	14/06/2012
JPS2494	P001465200	7366-2	11/06/2012	JPW1012	P001488895	5550-0	11/06/2012	JPY5505	R002082486	7455-0	15/06/2012
JPS3204	P001484369	7366-2	06/06/2012	JPW1012	P001489022	5550-0	06/06/2012	JPY6095	R002083667	7455-0	14/06/2012
JPS3224	R002080855	7455-0	09/06/2012	JPW1126	R002082449	7455-0	14/06/2012	JPY6541	R002083223	7455-0	15/06/2012
JPS3429	R002083443	7455-0	14/06/2012	JPW1250	R002082975	7463-0	13/06/2012	JPY6687	R002080371	7455-0	10/06/2012
JPS3459	P001486444	5380-0	11/06/2012	JPW2872	P001466869	5550-0	06/06/2012	JPY6770	P001466463	6050-1	06/06/2012
JPS3519	L000300843	7471-0	13/06/2012	JPW2872	R002080101	7455-0	09/06/2012	JPY6929	P001463710	5550-0	06/06/2012
JPS3755	R002082692	7455-0	15/06/2012	JPW3223	P001481326	5185-1	11/06/2012	JPY7043	R002080156	7463-0	10/06/2012
JPS4190	P001488030	7366-2	05/06/2012	JPW3260	R002082173	7455-0	14/06/2012	JPY7043	L000300888	7455-0	10/06/2012
JPS4957	R002080394	7455-0	09/06/2012	JPW3749	P001483845	7366-2	11/06/2012	JPY7043	R002081823	7455-0	12/06/2012
JPS4991	R002082145	7455-0	12/06/2012	JPW4764	R002080470	7455-0	10/06/2012	JPY7074	L000300777	7455-0	07/06/2012
JPS5131	L000300894	7455-0	10/06/2012	JPW4928	P001480543	5550-0	11/06/2012	JPY7193	P001477059	5452-1	11/06/2012
JPS5467	P001487132	5479-0	06/06/2012	JPW4956	R002082168	7455-0	13/06/2012	JPY7241	R002082036	7455-0	13/06/2012
JPS6422	R002083477	7455-0	15/06/2012	JPW6683	R002080621	7455-0	10/06/2012	JPY7854	R002080729	7455-0	07/06/2012
JPS6586	P001489205	5568-0	11/06/2012	JPW7131	R002080273	7455-0	10/06/2012	JPY8426	P001460540	5452-1	09/06/2012
JPS6710	P001443835	7366-2	06/06/2012	JPW7296	R002081798	7455-0	13/06/2012	JPY8441	P001485423	5185-1	05/06/2012
JPS7111	P001297037	5185-1	08/06/2012	JPW7772	P001463720	5568-0	06/06/2012	JPY8596	P001492892	5550-0	06/06/2012
JPS7371	R002082062	7455-0	15/06/2012	JPW9329	P001487546	7366-2	14/06/2012	JPY8919	R002079556	7455-0	14/06/2012
JPS7386	R002080222	7455-0	10/06/2012	JPX0548	R002080849	7455-0	09/06/2012	JPY9041	R002080629	7463-0	10/06/2012
JPS7424	P001485608	5550-0	05/06/2012	JPX0548	R002081606	7455-0	11/06/2012	JPY9496	R002080007	7455-0	09/06/2012
JPS7688	R002082684	7455-0	14/06/2012	JPX0876	P001473401	5550-0	05/06/2012	JPY9589	P001489201	5550-0	11/06/2012
JPS7811	R002082578	7455-0	13/06/2012	JPX1116	P001475149	5452-1	11/06/2012	JPY9995	P001432736	7366-2	06/06/2012
JPS7939	R002083157	7455-0	13/06/2012	JPX1208	P001466856	5550-0	05/06/2012	JPZ1744	R002081342		

PLACA	AIT	INFRACAO	DATA
JPZ7879	R002080719	7455-0	07/06/2012
JPZ7916	P001487492	5479-0	09/06/2012
JPZ7993	R002080995	7455-0	10/06/2012
JPZ8215	R002080737	7455-0	09/06/2012
JPZ8215	R002083413	7455-0	14/06/2012
JPZ8320	R002081626	7455-0	11/06/2012
JPZ8506	R002081897	7455-0	15/06/2012
JPZ8760	R002080409	7463-0	10/06/2012
JPZ9082	R002082149	7455-0	13/06/2012
JPZ9283	P001489073	5517-1	11/06/2012
JPZ9602	P001388030	6866-1	11/06/2012
JPZ9612	R002080127	7455-0	10/06/2012
JPZ9676	R002081338	7463-0	11/06/2012
JQA6635	R002080488	7455-0	10/06/2012
JQB0189	R002080109	7455-0	10/06/2012
JQB0385	R002082033	7455-0	13/06/2012
JQB0507	R002082995	7455-0	13/06/2012
JQB0589	R002081158	7455-0	11/06/2012
JQB0589	R002081113	7455-0	11/06/2012
JQB1314	P001474481	7366-2	12/06/2012
JQB1349	R002082365	7455-0	13/06/2012
JQB1917	R002081918	7455-0	14/06/2012
JQB2054	R002083508	7455-0	15/06/2012
JQB2157	R002079551	7463-0	14/06/2012
JQB2157	R002079444	7463-0	14/06/2012
JQB2727	R002079850	7455-0	14/06/2012
JQB2737	L000300686	7455-0	13/06/2012
JQB3455	P001489021	5568-0	06/06/2012
JQB3726	P001489590	7366-2	11/06/2012
JQB4347	R002080414	7455-0	10/06/2012
JQB4970	R002081569	7455-0	11/06/2012
JQB5079	R002082464	7455-0	13/06/2012
JQB5305	R002080112	7455-0	10/06/2012
JQB5305	R002080035	7455-0	10/06/2012
JQB5311	R002080216	7463-0	10/06/2012
JQB5511	R002080316	7455-0	10/06/2012
JQB5511	R002080310	7463-0	10/06/2012
JQB5907	P001483759	5550-0	08/06/2012
JQB6448	R002082407	7455-0	14/06/2012
JQB6558	R002080401	7455-0	10/06/2012
JQB6558	R002080457	7455-0	10/06/2012
JQB6568	R002082879	7455-0	15/06/2012
JQB7052	R002081951	7455-0	15/06/2012
JQB7343	R002083676	7455-0	12/06/2012
JQB7621	R002080542	7455-0	09/06/2012
JQB7920	L000300696	7455-0	10/06/2012
JQB8759	P001477539	7366-2	06/06/2012
JQB9322	P001490882	5185-1	07/06/2012
JQB9752	R002082844	7455-0	13/06/2012
JQC3860	R002082050	7463-0	14/06/2012
JQC8148	P001489063	5568-0	08/06/2012
JQC8589	R002080602	7455-0	07/06/2012
JQD0316	P001480850	5185-1	09/06/2012
JQD0424	L000300745	7455-0	11/06/2012
JQD1289	R002081576	7455-0	11/06/2012
JQD1387	R002081235	7455-0	11/06/2012
JQD2901	P001130314	5185-1	08/06/2012
JQD3071	R002082455	7455-0	15/06/2012
JQD3308	P001486131	5550-0	06/06/2012
JQD3513	R002082575	7455-0	13/06/2012
JQD3698	R002080832	7455-0	10/06/2012
JQD3856	P001482798	5452-1	06/06/2012
JQD7875	P001473427	5568-0	05/06/2012
JQD8223	R002080385	7455-0	10/06/2012
JQD9837	R002082940	7455-0	12/06/2012
JQD9855	R002081925	7455-0	12/06/2012
JQD9866	R002079381	7455-0	14/06/2012
JQF1000	P001481317	5452-1	05/06/2012
JQF1772	R002083084	7455-0	15/06/2012
JQF2746	P001490766	7048-1	06/06/2012
JQF8871	P001433727	6050-1	11/06/2012
JQF8948	R002083179	7455-0	15/06/2012
JQF9150	P001475910	5479-0	05/06/2012
JQF9571	P001490711	5452-1	12/06/2012
JQF9729	P001405344	7366-2	11/06/2012
JQG0197	P001487643	5568-0	06/06/2012
JQG1185	R002082637	7455-0	12/06/2012
JQG1361	P001469841	6050-1	09/06/2012
JQG1572	P001474661	7366-2	10/06/2012
JQG3121	P001485346	7366-2	06/06/2012
JQG3445	R002082544	7463-0	15/06/2012
JQG3745	R002083086	7455-0	15/06/2012
JQG4248	P001490705	5550-0	12/06/2012
JQG9419	P001453100	5452-1	09/06/2012
JQH0480	R002081446	7455-0	11/06/2012
JQH0635	R002080276	7455-0	10/06/2012
JQH3990	R002081647	7455-0	13/06/2012
JQH4169	P001486182	5568-0	11/06/2012
JQH4905	P001473183	5550-0	06/06/2012
JQH5860	P001485289	7366-2	11/06/2012

PLACA	AIT	INFRACAO	DATA
JQH9086	R002083388	7455-0	13/06/2012
JQH9178	R002080312	7455-0	10/06/2012
JQI2310	P001457352	7366-2	06/06/2012
JQI2771	R002081852	7455-0	13/06/2012
JQI2850	P001478915	5479-0	04/06/2012
JQI3240	P001489420	5550-0	10/06/2012
JQI3832	R002082835	7455-0	13/06/2012
JQI9164	P001482781	5185-1	06/06/2012
JQI9302	R002080463	7455-0	09/06/2012
JQI9302	R002081263	7455-0	11/06/2012
JQI9302	R002081243	7455-0	11/06/2012
JQI9333	R002082989	7455-0	13/06/2012
JQI9479	P001469434	7366-2	11/06/2012
JQI9526	R002081181	7455-0	11/06/2012
JQJ6118	R002081120	7455-0	11/06/2012
JQJ6328	L000300951	7455-0	15/06/2012
JQJ6408	R002081387	7455-0	11/06/2012
JQP38369	P001493267	6041-2	11/06/2012
JQK2557	R002081465	7455-0	11/06/2012
JQK3345	P001490878	5185-1	11/06/2012
JQK4623	R002080305	7455-0	10/06/2012
JQK6271	R002080999	7455-0	10/06/2012
JQL6186	R002081899	7455-0	12/06/2012
JQL7650	P001465704	5541-2	06/06/2012
JQL7858	R002083725	7455-0	12/06/2012
JQL7956	R002080217	7455-0	10/06/2012
JQM0009	P001490940	6050-1	11/06/2012
JQM0051	P001488873	5517-1	05/06/2012
JQM0143	R002082386	7455-0	15/06/2012
JQM0313	P001481132	5452-1	06/06/2012
JQM0424	P001480534	5452-1	11/06/2012
JQM0677	P001491148	5622-2	06/06/2012
JQM0816	P001489013	5517-1	06/06/2012
JQM0832	R002080436	7455-0	10/06/2012
JQM0867	R002080227	7455-0	10/06/2012
JQM1060	P001447942	7234-0	08/06/2012
JQM1092	P001472074	5550-0	11/06/2012
JQM1107	R002083733	7463-0	13/06/2012
JQM1169	P001473193	5452-1	08/06/2012
JQM1265	R002080167	7455-0	10/06/2012
JQM1423	R002081054	7463-0	12/06/2012
JQM1458	R002079559	7455-0	14/06/2012
JQM1528	P001465845	5541-2	06/06/2012
JQM1658	R002082202	7455-0	12/06/2012
JQM1824	R002080808	7455-0	10/06/2012
JQM2396	R002080624	7455-0	10/06/2012
JQM2859	R002079563	7455-0	14/06/2012
JQM4161	P001469277	5460-0	05/06/2012
JQM4199	P001485640	5517-1	06/06/2012
JQM4535	P001483894	5991-0	06/06/2012
JQM4759	P001422559	5479-0	11/06/2012
JQM4791	R002080448	7455-0	09/06/2012
JQM5044	P001491147	5622-2	06/06/2012
JQM5044	P001473198	6084-1	08/06/2012
JQM6422	R002080821	7455-0	10/06/2012
JQM6509	R002082567	7455-0	15/06/2012
JQM6569	P001473403	5550-0	05/06/2012
JQM6786	P001386960	5541-3	06/06/2012
JQM6788	R002082581	7455-0	14/06/2012
JQM7182	P001463343	7366-2	11/06/2012
JQM7229	R002080669	7455-0	10/06/2012
JQM7298	P001443836	5185-1	06/06/2012
JQM7354	R002082847	7455-0	14/06/2012
JQM7364	R002080870	7455-0	10/06/2012
JQM7364	R002080647	7455-0	10/06/2012
JQM7557	R002080519	7455-0	10/06/2012
JQM7619	R002081279	7455-0	11/06/2012
JQM7961	R002082224	7463-0	13/06/2012
JQM8406	P001481323	5185-1	11/06/2012
JQM8480	R002080148	7455-0	10/06/2012
JQM8599	R002080076	7455-0	10/06/2012
JQM8675	P001485729	7366-2	06/06/2012
JQM8853	R002078891	7455-0	14/06/2012
JQM8920	P001487852	5550-0	06/06/2012
JQM8988	R002080620	7455-0	09/06/2012
JQM9419	P001488964	5541-2	08/06/2012
JQM9478	P001478917	5380-0	11/06/2012
JQM9592	R002083593	7455-0	12/06/2012
JQM9698	R002079845	7455-0	14/06/2012
JQM9857	R002083583	7455-0	12/06/2012
JQN1005	R002082617	7455-0	15/06/2012
JQN5068	L000300935	7455-0	13/06/2012
JQN6515	R002083436	7455-0	14/06/2012
JQN6661	R002082421	7455-0	13/06/2012
JQN6750	P001475915	5479-0	05/06/2012
JQN6894	P001422960	7366-2	10/06/2012
JQN7309	P001489041	5550-0	08/06/2012
JQN7950	R002082411	7455-0	15/06/2012
JQN7960	R002083291	7455-0	12/06/2012
JQN7962	R002082953	7455-0	12/06/2012

PLACA	AIT	INFRACAO	DATA
JQN8168	R002082566	7455-0	15/06/2012
JQN8262	R002080804	7455-0	10/06/2012
JQN8376	P001452882	5479-0	04/06/2012
JQN8398	R002083287	7455-0	12/06/2012
JQN8623	P001473358	7366-2	11/06/2012
JQN9047	R002078995	7455-0	14/06/2012
JQN9094	R002081782	7455-0	13/06/2012
JQN9201	R002080180	7455-0	10/06/2012
JQN9284	R002082661	7455-0	15/06/2012
JQN9284	R002082887	7455-0	15/06/2012
JQN9322	P001479637	5185-1	06/06/2012
JQN9360	L000300782	7455-0	07/06/2012
JQN9471	P001468359	5568-0	08/06/2012
JQN9704	R002080283	7455-0	10/06/2012
JQN9976	P001472301	5215-2	06/06/2012
JQO0068	P001492293	7196-2	12/06/2012
JQO5608	R002081927	7455-0	12/06/2012
JQP3680	R002081076	7455-0	12/06/2012
JQP4126	P001481113	5541-2	08/06/2012
JQP4482	R002082677	7455-0	13/06/2012
JQP4816	R002081424	7455-0	11/06/2012
JQP4925	R002082645	7455-0	14/06/2012
JQP5169	P001490896	5550-0	09/06/2012
JQP5453	R002081669	7455-0	15/06/2012
JQP5667	P001130315	5185-1	08/06/2012
JQP6127	R002081978	7455-0	15/06/2012
JQP6674	P001471902	5568-0	05/06/2012
JQP7019	R002082822	7455-0	13/06/2012
JQP7114	P001490722	5509-0	08/06/2012
JQP7252	R002082162	7455-0	13/06/2012
JQP7310	P001487171	7366-2	11/06/2012
JQP7486	R002079394	7455-0	14/06/2012
JQP7571	P001450405	7366-2	06/06/2012
JQP7571	P001450406	5185-1	06/06/2012
JQP7662	P001488922	5509-0	11/06/2012
JQP8739	R002080509	7455-0	10/06/2012

PLACA	AIT	INFRACAO	DATA	PLACA	AIT	INFRACAO	DATA	PLACA	AIT	INFRACAO	DATA
JQS9790	R002080451	7455-0	10/06/2012	JQV7426	R002082925	7455-0	12/06/2012	JQX6825	R002081011	7455-0	11/06/2012
JQS9922	R002080080	7455-0	10/06/2012	JQV7454	P001483944	5550-0	11/06/2012	JQX6841	P001466482	7366-2	11/06/2012
JQT1483	P001485738	5479-0	12/06/2012	JQV7528	R002079752	7455-0	14/06/2012	JQX6936	R002079756	7463-0	14/06/2012
JQT4369	R002082374	7455-0	14/06/2012	JQV7553	P001478324	5550-0	11/06/2012	JQX6983	R002082641	7455-0	13/06/2012
JQT5147	P001447945	5738-0	08/06/2012	JQV7650	R002080657	7455-0	10/06/2012	JQX7077	P001435657	5452-1	11/06/2012
JQT5600	P001444997	6009-4	07/06/2012	JQV7738	R002080626	7455-0	10/06/2012	JQX7229	R002081177	7455-0	11/06/2012
JQT7788	R002080209	7455-0	10/06/2012	JQV7824	P001489058	5550-0	08/06/2012	JQX7482	R002078864	7455-0	14/06/2012
JQU0826	P001486125	5568-0	06/06/2012	JQV7851	P001477189	5517-1	05/06/2012	JQX7605	R002082406	7455-0	14/06/2012
JQU1151	P001449191	5185-1	07/06/2012	JQV7886	P001478912	7366-2	05/06/2012	JQX8177	R002081309	7455-0	11/06/2012
JQU2125	R002082306	7455-0	12/06/2012	JQV8415	R002079356	7455-0	14/06/2012	JQX8341	R002082529	7455-0	15/06/2012
JQU2663	L000300781	7455-0	07/06/2012	JQV8517	P001485634	5517-1	06/06/2012	JQX8685	P001484445	5452-1	11/06/2012
JQU2663	R002083219	7455-0	13/06/2012	JQV8728	P001485348	6041-2	06/06/2012	JQX8975	P001398342	5185-1	10/06/2012
JQU3053	R002081371	7455-0	11/06/2012	JQV8917	P001466880	7366-2	06/06/2012	JQX9458	P001487922	5819-6	08/06/2012
JQU3397	L000300785	7455-0	08/06/2012	JQV9010	R002082923	7455-0	12/06/2012	JQX9589	R002081591	7455-0	11/06/2012
JQU4032	R002083361	7455-0	13/06/2012	JQV9048	R002080419	7455-0	10/06/2012	JQX9664	R002083734	7455-0	13/06/2012
JQU4087	R002081845	7455-0	12/06/2012	JQV9191	R002080212	7455-0	09/06/2012	JQX9997	P001435661	5509-0	11/06/2012
JQU4203	R002082547	7455-0	15/06/2012	JQV9191	R002082046	7455-0	13/06/2012	JQY0031	P001487992	7366-2	06/06/2012
JQU4242	P001465714	5541-2	11/06/2012	JQV9216	R002082528	7455-0	15/06/2012	JQY0207	R002081752	7455-0	15/06/2012
JQU4242	P001481111	5541-2	08/06/2012	JQV9248	P001385322	5550-0	10/06/2012	JQY0633	R002080770	7455-0	10/06/2012
JQU4586	P001489019	5568-0	06/06/2012	JQV9248	P001483745	5550-0	06/06/2012	JQY0655	R002083246	7455-0	12/06/2012
JQU5558	P001484441	5541-5	11/06/2012	JQV9527	P001483733	5550-0	06/06/2012	JQY1243	R002083275	7455-0	12/06/2012
JQU6086	P001483773	5550-0	07/06/2012	JQV9606	P001485728	6050-1	06/06/2012	JQY1266	P001473423	5550-0	05/06/2012
JQU6313	P001421903	7366-2	11/06/2012	JQV9870	R002080124	7455-0	07/06/2012	JQY1791	R002081840	7455-0	15/06/2012
JQU6328	R002080661	7455-0	10/06/2012	JQW0521	R002082904	7455-0	15/06/2012	JQY2081	P001474666	7366-2	10/06/2012
JQU6603	P001477693	7366-2	06/06/2012	JQW1792	R002081625	7455-0	12/06/2012	JQY3252	P001482851	7366-2	11/06/2012
JQU6718	P001490669	7366-2	08/06/2012	JQW2143	R002082615	7455-0	15/06/2012	JQY3712	C012734172	7048-1	08/06/2012
JQU6911	P001475146	5550-0	11/06/2012	JQW2268	R002082604	7455-0	13/06/2012	JQY3815	P001486174	5550-0	11/06/2012
JQU7014	R002080601	7455-0	07/06/2012	JQW2306	P001489206	5550-0	11/06/2012	JQY3872	R002083612	7455-0	13/06/2012
JQU7136	R002081762	7455-0	12/06/2012	JQW2650	L000300713	7455-0	10/06/2012	JQY5135	R002083574	7455-0	12/06/2012
JQU7942	P001466873	5550-0	06/06/2012	JQW2728	R002082214	7455-0	12/06/2012	JQY5185	P001473846	5452-7	10/06/2012
JQU8008	R002081270	7455-0	12/06/2012	JQW2728	R002082650	7455-0	14/06/2012	JQY5323	R002083724	7455-0	12/06/2012
JQU8366	P001447896	7234-0	08/06/2012	JQW3352	P001488974	5550-0	11/06/2012	JQY5707	C011997370	5541-1	14/06/2012
JQU8366	P001447897	7366-2	08/06/2012	JQW4121	R002081236	7455-0	11/06/2012	JQY6880	C012730861	5525-0	07/06/2012
JQU8454	L000300938	7455-0	13/06/2012	JQW4164	R002083112	7455-0	15/06/2012	JQY6931	R002080425	7455-0	10/06/2012
JQU8659	P001477058	5452-1	11/06/2012	JQW4355	P001482410	6076-0	11/06/2012	JQY7356	R002081583	7455-0	11/06/2012
JQU8765	R002082177	7455-0	14/06/2012	JQW4355	P001398719	5835-0	11/06/2012	JQY7378	P001490929	5185-1	11/06/2012
JQU8853	R002083351	7455-0	13/06/2012	JQW4854	P001388591	7366-2	08/06/2012	JQY7692	R002081285	7455-0	11/06/2012
JQV0138	L000300717	7455-0	11/06/2012	JQW5168	P001388592	5452-1	08/06/2012	JQY7733	R002082479	7455-0	15/06/2012
JQV0211	P001474547	6050-1	11/06/2012	JQW7711	R002083305	7455-0	12/06/2012	JQY8257	R002080681	7455-0	09/06/2012
JQV0670	R002080474	7455-0	10/06/2012	JQW7730	R002082379	7455-0	15/06/2012	JQY8410	R002080443	7455-0	10/06/2012
JQV0756	R002080734	7455-0	09/06/2012	JQW7960	L000300801	7455-0	10/06/2012	JQY8837	R002082980	7455-0	13/06/2012
JQV0756	R002082516	7455-0	14/06/2012	JQW8131	R002080435	7455-0	10/06/2012	JQY8886	R002083021	7455-0	13/06/2012
JQV0886	P001458458	5568-0	08/06/2012	JQW8536	R002082086	7455-0	13/06/2012	JQY9170	P001487682	5380-0	05/06/2012
JQV1000	R002083472	7455-0	15/06/2012	JQW9305	R002081207	7455-0	11/06/2012	JQY9350	R002083224	7455-0	15/06/2012
JQV1063	R002080940	7455-0	10/06/2012	JQW9305	R002081072	7455-0	11/06/2012	JQY9385	P001463714	5550-0	06/06/2012
JQV1085	P001422556	5550-0	06/06/2012	JQW9305	R002081488	7455-0	11/06/2012	JQZ0076	P001447943	7234-0	08/06/2012
JQV1094	P001483938	5568-0	11/06/2012	JQW9427	P001481014	5452-1	11/06/2012	JQZ0620	R002082078	7455-0	13/06/2012
JQV1190	R002080549	7455-0	09/06/2012	JQX0105	R002081774	7455-0	13/06/2012	JQZ1355	R002080596	7455-0	10/06/2012
JQV1349	R002081694	7455-0	15/06/2012	JQX0500	R002081335	7455-0	11/06/2012	JQZ1602	R002080230	7455-0	10/06/2012
JQV1349	R002081871	7455-0	15/06/2012	JQX0500	R002081247	7463-0	11/06/2012	JQZ2051	R002082289	7455-0	15/06/2012
JQV1811	R002083293	7455-0	12/06/2012	JQX0693	R002082058	7455-0	15/06/2012	JQZ2216	L000300895	7455-0	10/06/2012
JQV1973	R002082794	7455-0	12/06/2012	JQX1199	R002080685	7455-0	09/06/2012	JQZ2498	P001387954	6050-1	07/06/2012
JQV2371	R002080696	7455-0	10/06/2012	JQX1319	P001488901	5517-1	11/06/2012	JQZ2559	P001488978	5541-2	11/06/2012
JQV2371	P001468441	7366-2	07/06/2012	JQX1516	P001449597	5185-1	06/06/2012	JQZ2561	L000300871	7455-0	10/06/2012
JQV2371	P001477547	5185-1	07/06/2012	JQX1865	R002083641	7455-0	13/06/2012	JQZ2820	R002081928	7455-0	12/06/2012
JQV2404	P001487662	7366-2	09/06/2012	JQX1881	P001490933	6050-1	11/06/2012	JQZ3066	R002083488	7455-0	15/06/2012
JQV2404	P001487663	5185-1	09/06/2012	JQX1906	R002081602	7455-0	11/06/2012	JQZ3351	P001211631	5550-0	11/06/2012
JQV2552	L000300601	7455-0	10/06/2012	JQX1927	R002083210	7455-0	12/06/2012	JQZ3518	P001478771	7366-2	12/06/2012
JQV2725	L000300840	7455-0	13/06/2012	JQX2022	R002079111	7455-0	10/06/2012	JQZ3518	R002083137	7455-0	12/06/2012
JQV2809	P001472864	5185-1	07/06/2012	JQX2086	L000300807	7463-0	10/06/2012	JQZ3541	P001488869	5517-1	05/06/2012
JQV3234	L000300897	7455-0	10/06/2012	JQX2550	P001476436	7366-2	06/06/2012	JQZ3556	R002081847	7455-0	12/06/2012
JQV3419	P001488029	5185-1	05/06/2012	JQX2764	R002082030	7455-0	12/06/2012	JQZ3694	R002080189	7455-0	09/06/2012
JQV3448	R002080245	7455-0	07/06/2012	JQX2769	P001485102	7366-2	11/06/2012	JQZ3748	L000300709	7455-0	07/06/2012
JQV3762	R002083007	7455-0	13/06/2012	JQX2832	P001493272	5703-0	11/06/2012	JQZ3815	R002080987	7455-0	10/06/2012
JQV3768	P000844556	5479-0	07/06/2012	JQX2857	P001489574	5452-1	04/06/2012	JQZ4130	P001483941	5568-0	11/06/2012
JQV3800	R002083644	7455-0	13/06/2012	JQX3075	P001472857	5452-1	06/06/2012	JQZ4143	R002080019	7455-0	10/06/2012
JQV4069	R002081471	7455-0	11/06/2012	JQX3174	P001482849	5185-1	11/06/2012	JQZ4693	R002081008	7455-0	10/06/2012
JQV4086	R002081340	7455-0	11/06/2012	JQX3215	P001471077	7366-2	06/06/2012	JQZ4713	R002082957	7455-0	12/06/2012
JQV4129	P001483748	5550-0	06/06/2012	JQX3286	P001487999	7366-2	06/06/2012	JQZ4990	L000300817	7455-0	11/06/2012
JQV4129	R002082383	7463-0	15/06/2012	JQX4147	P001470320	5550-0	11/06/2012	JQZ5309	R002081746	7455-0	13/06/2012
JQV4241	P001481917	5622-2	05/06/2012	JQX4195	R002080878	7455-0	10/06/2012	JQZ5309	R002081065	7455-0	11/06/2012
JQV4370	L000300791	7455-0	10/06/2012	JQX4303	P001487994	7366-2	06/06/2012	JQZ5309	R002081289	7455-0	11/06/2012
JQV4460	R002081805	7455-0	14/06/2012	JQX4372	R002082784	7455-0	13/06/2012	JQZ6974	R002081827	7455-0	12/06/2012
JQV5046	R002082775	7455-0	15/06/2012	JQX4504	R002080776	7455-0	10/06/2012	JQZ6974	R002081898	7455-0	12/06/2012
JQV5290	R002082712	7463-0	15/06/2012	JQX4558	R002082571	7455-0	12/06/2012	JQZ6976	P001487642	5550-0	05/06/2012
JQV5295	R002081099	7455-0	11/06/2012	JQX5018	R002083478	7455-0	15/06/2012	JQZ7660	P001464748	5550-0	11/06/2012
JQV5299	R002080391	7455-0	10/06/2012	JQX5193	R002081938	7455-0	13/				

PLACA	AIT	INFRACAO	DATA
JRA3525	P001449596	5185-1	06/06/2012
JRA4111	R002081589	7455-0	11/06/2012
JRA4247	R002083041	7455-0	14/06/2012
JRA4701	R002081875	7455-0	12/06/2012
JRA4883	R002080390	7455-0	09/06/2012
JRA4945	R002080981	7455-0	10/06/2012
JRA5484	R002082760	7455-0	13/06/2012
JRA5485	P001484442	5452-1	11/06/2012
JRA5653	R002079988	7455-0	10/06/2012
JRA6209	P001398713	5452-7	10/06/2012
JRA6356	R002080701	7455-0	10/06/2012
JRA6497	R002082012	7455-0	15/06/2012
JRA6503	R002083331	7455-0	13/06/2012
JRA6926	P001477200	5452-1	03/06/2012
JRA7781	P001387504	5541-3	11/06/2012
JRA9501	R002082450	7463-0	15/06/2012
JRA9912	R002082769	7455-0	15/06/2012
JRB0065	L000300765	7455-0	11/06/2012
JRB0737	P001477064	5541-1	11/06/2012
JRB0880	R002082363	7455-0	13/06/2012
JRB0880	R002083614	7455-0	13/06/2012
JRB1238	R002082183	7455-0	15/06/2012
JRB1818	P001481016	5452-1	12/06/2012
JRB1819	R002079611	7455-0	14/06/2012
JRB2813	R002078867	7455-0	14/06/2012
JRB4185	P001387991	5568-0	12/06/2012
JRB4271	P001471075	7366-2	06/06/2012
JRB5511	R002080256	7463-0	09/06/2012
JRB5970	R002081523	7455-0	11/06/2012
JRB6698	R002081386	7455-0	11/06/2012
JRB8992	R002083013	7455-0	13/06/2012
JRB9930	L000300799	7455-0	10/06/2012
JRC0270	R002083077	7455-0	15/06/2012
JRC1025	R002082646	7455-0	14/06/2012
JRC1057	R002080429	7463-0	09/06/2012
JRC1583	R002081238	7455-0	11/06/2012
JRC1876	P001490862	5452-1	09/06/2012
JRC2321	R002083188	7455-0	15/06/2012
JRC2957	P001490891	7366-2	09/06/2012
JRC3121	R002082998	7455-0	13/06/2012
JRC3309	R002080543	7455-0	10/06/2012
JRC3819	P001485635	5517-1	06/06/2012
JRC4921	R002083025	7463-0	13/06/2012
JRC5182	P001481324	5185-1	11/06/2012
JRC5926	P001449200	5550-0	07/06/2012
JRC6866	P001488032	7366-2	06/06/2012
JRC7026	P001482845	5185-1	11/06/2012
JRC7154	R002081645	7455-0	12/06/2012
JRC8203	R002081751	7455-0	15/06/2012
JRC8370	P001488905	5550-0	11/06/2012
JRC8618	R002083372	7455-0	13/06/2012
JRC9214	R002083036	7455-0	13/06/2012
JRC9214	R002082704	7455-0	13/06/2012
JRC9645	R002082766	7455-0	15/06/2012
JRC9715	R002083500	7455-0	15/06/2012
JRD0347	R002080363	7455-0	07/06/2012
JRD0806	R002080130	7455-0	10/06/2012
JRD1921	R002080289	7455-0	10/06/2012
JRD2101	P001460545	5452-1	09/06/2012
JRD2554	R002082013	7455-0	15/06/2012
JRD3510	R002082502	7455-0	12/06/2012
JRD4114	R002083000	7455-0	13/06/2012
JRD4307	R002081295	7455-0	12/06/2012
JRD4797	L000300769	7455-0	13/06/2012
JRD4853	R002082780	7455-0	12/06/2012
JRD5542	P001489033	5517-1	06/06/2012
JRD8450	R002081402	7455-0	11/06/2012
JRD8686	P001483737	5550-0	06/06/2012
JRD9025	R002082689	7455-0	15/06/2012
JRD9044	R002080117	7455-0	10/06/2012
JRD9044	R002080261	7455-0	10/06/2012
JRD9915	P001485350	7366-2	06/06/2012
JRD9915	P001485351	5185-1	06/06/2012
JRE0621	P001474642	6050-1	07/06/2012
JRE0807	R002082345	7455-0	15/06/2012
JRE0809	P001478766	5568-0	11/06/2012
JRE1401	R002083691	7455-0	14/06/2012
JRE2128	R002080482	7455-0	09/06/2012
JRE2154	R002083341	7455-0	13/06/2012
JRE2154	R002083494	7455-0	15/06/2012
JRE2607	P001429882	7366-2	10/06/2012
JRE2755	P001473535	7366-2	11/06/2012
JRE3064	R002081943	7455-0	14/06/2012
JRE3143	P001487702	5452-1	11/06/2012
JRE3296	P001477414	6050-1	11/06/2012
JRE3537	P001482863	5487-0	11/06/2012
JRE3621	P001486252	5452-1	11/06/2012
JRE3647	R002080933	7455-0	10/06/2012
JRE4004	R002081257	7455-0	11/06/2012
JRE4436	R002082174	7455-0	14/06/2012

PLACA	AIT	INFRACAO	DATA
JRE4855	P001489035	5517-1	06/06/2012
JRE4992	R002082034	7455-0	13/06/2012
JRE5175	R002081421	7455-0	11/06/2012
JRE5535	R002083451	7455-0	14/06/2012
JRE5659	R002082477	7455-0	13/06/2012
JRE5949	R002081809	7455-0	14/06/2012
JRE6328	P001388034	6866-1	11/06/2012
JRE6506	P001468868	7366-2	11/06/2012
JRE7511	R002082972	7455-0	12/06/2012
JRE7589	R002081474	7455-0	11/06/2012
JRE7849	P001443830	5185-1	06/06/2012
JRE8207	P001486181	5550-0	11/06/2012
JRE8519	R002083082	7455-0	15/06/2012
JRE9379	R002081298	7463-0	11/06/2012
JRE9769	P001481347	7366-2	11/06/2012
JRE9877	R002083317	7455-0	12/06/2012
JRF0310	R002083255	7455-0	12/06/2012
JRF0387	R002080656	7455-0	10/06/2012
JRF1124	R002081958	7455-0	15/06/2012
JRF1376	P001493280	7374-0	10/06/2012
JRF1909	R002080797	7455-0	10/06/2012
JRF2040	P001470620	7366-2	11/06/2012
JRF2242	L000300882	7455-0	10/06/2012
JRF2353	R002080996	7455-0	10/06/2012
JRF2479	P0014701147	5452-1	12/06/2012
JRF2874	R002082360	7455-0	12/06/2012
JRF3179	R002080710	7455-0	10/06/2012
JRF3182	P001471148	5398-0	09/06/2012
JRF4085	R002081100	7463-0	11/06/2012
JRF6138	P001487843	7366-2	06/06/2012
JRF7978	R002079625	7455-0	14/06/2012
JRF7989	R002080785	7455-0	10/06/2012
JRF8042	R002081261	7455-0	11/06/2012
JRF8314	P001482842	5185-1	11/06/2012
JRF8579	R002080612	7455-0	09/06/2012
JRF9236	R002081051	7455-0	11/06/2012
JRF9970	R002083475	7455-0	15/06/2012
JRG0040	R002080182	7455-0	10/06/2012
JRG0063	R002082916	7455-0	12/06/2012
JRG0144	R002080279	7455-0	10/06/2012
JRG0150	R002082679	7455-0	14/06/2012
JRG0539	R002081621	7455-0	11/06/2012
JRG0759	R002080033	7455-0	10/06/2012
JRG1988	L000300921	7455-0	10/06/2012
JRG2102	R002081192	7455-0	11/06/2012
JRG4046	P001483924	5568-0	11/06/2012
JRG4188	P001483778	6017-2	09/06/2012
JRG4230	P001487936	5541-2	11/06/2012
JRG4275	R002083730	7455-0	12/06/2012
JRG4865	R002081081	7455-0	11/06/2012
JRG4948	R002083043	7455-0	14/06/2012
JRG6711	P001472308	5819-6	12/06/2012
JRG7168	P001473356	7366-2	06/06/2012
JRG7224	R002081681	7455-0	15/06/2012
JRG7224	R002082651	7471-0	15/06/2012
JRG7312	R002080730	7455-0	07/06/2012
JRG7661	R002083437	7455-0	14/06/2012
JRG7665	R002081491	7455-0	11/06/2012
JRG8799	R002081639	7463-0	11/06/2012
JRG9069	P001388585	7030-1	08/06/2012
JRG9069	P001388586	5835-0	08/06/2012
JRG9126	R002080579	7455-0	10/06/2012
JRG9276	P001489002	5568-0	05/06/2012
JRG9337	R002081629	7455-0	11/06/2012
JRG9569	R002081877	7455-0	12/06/2012
JRG9629	P001466483	7366-2	11/06/2012
JRH1164	P001485672	5185-2	07/06/2012
JRH1303	R002080916	7455-0	07/06/2012
JRH1605	P001383271	7030-1	10/06/2012
JRH1713	P001487658	5819-6	08/06/2012
JRH2521	R002083422	7455-0	14/06/2012
JRH2769	P001490842	5452-1	08/06/2012
JRH3076	P001485636	5517-1	06/06/2012
JRH3667	R002082786	7463-0	12/06/2012
JRH3974	P001433726	7366-2	11/06/2012
JRH4217	L000300800	7455-0	10/06/2012
JRH4549	R002083584	7455-0	12/06/2012
JRH4817	R002081109	7455-0	11/06/2012
JRH4867	P001487807	7366-2	06/06/2012
JRH5444	P001447941	7234-0	08/06/2012
JRH5633	R002080615	7455-0	09/06/2012
JRH6483	P001483758	5550-0	08/06/2012
JRH8296	R002083675	7455-0	12/06/2012
JRH9005	R002080040	7463-0	10/06/2012
JRH9005	R002080111	7463-0	10/06/2012
JRH9196	P001465713	5541-2	06/06/2012
JRI0271	P001482796	5452-1	06/06/2012
JRI0295	P001481329	5991-0	11/06/2012
JRI0414	P001473408	5550-0	05/06/2012
JRI0981	L000300913	7455-0	10/06/2012

PLACA	AIT	INFRACAO	DATA
JRI1024	R002080084	7455-0	09/06/2012
JRI2358	P001488035	5703-0	06/06/2012
JRI2839	P001489014	5517-1	06/06/2012
JRI3149	P001481011	5452-1	11/06/2012
JRI3288	P001483843	7366-2	06/06/2012
JRI4544	P001468869	7366-2	11/06/2012
JRI4749	P001434289	5487-0	11/06/2012
JRI6127	P001477042	5452-1	05/06/2012
JRI6328	P001490668	7366-2	08/06/2012
JRI6794	R002080765	7455-0	10/06/2012
JRI6964	L000300803	7463-0	10/06/2012
JRI7804	R002080050	7455-0	10/06/2012
JRI7869	P001481319	5568-0	05/06/2012
JRI9149	P001473536	7366-2	11/06/2012
JRI9413	P001490692	5452-6	12/06/2012
JRJ0045	P001452881	5479-0	04/06/2012
JRJ0156	R002082613	7455-0	15/06/2012
JRJ1243	P001485100	5410-0	11/06/2012
JRJ1788	R002082430	7455-0	14/06/2012
JRJ1865	R002082609	7455-0	15/06/2012
JRJ1910	P001405345	5452-1	11/06/2012
JRJ3172	R002081104	7455-0	11/06/2012
JRJ3172	L000300716	7455-0	11/06/2012
JRJ3350	P001358629	5452-1	09/06/2012
JRJ3920	R002081140	7455-0	11/06/2012
JRJ3971	R002082626	7455-0	12/06/2012
JRJ4711	P001485426	5185-1	05/06/2012
JRJ5257	P001470622	5550-0	11/06/2012
JRJ5557	R002082895	7455-0	15/06/2012
JRJ6941	R002082328	7455-0	14/06/2012
JRJ7257	R002079900	7455-0	14/06/2012
JRJ7446	R002080692	7455-0	10/06/2012
JRJ7775	R002083415	7455-0	14/06/2012
JRJ7876	P001449595	5185-1	06/06/2012
JRJ8230	R002081225	7455-0	11/06/2012
JRJ8771	P001464754	5550-0	11/06/2012
JRJ8965	R002083476	7455-0	15/06/2012

PLACA	AIT	INFRACAO	DATA	PLACA	AIT	INFRACAO	DATA	PLACA	AIT	INFRACAO	DATA
JRM7551	R002080503	7455-0	07/06/2012	JRQ0362	L000300780	7455-0	07/06/2012	JRT5252	P001481353	5185-1	11/06/2012
JRM7902	R002082747	7455-0	15/06/2012	JRQ0881	R002082805	7455-0	12/06/2012	JRT5466	R002083718	7455-0	13/06/2012
JRM8118	P001490655	6041-2	07/06/2012	JRQ1695	R002081359	7455-0	11/06/2012	JRT6118	R002082501	7455-0	12/06/2012
JRM8126	P001477714	5185-1	06/06/2012	JRQ1695	R002081418	7455-0	11/06/2012	JRT6158	P001310697	5541-3	04/06/2012
JRM8126	P001477715	7366-2	06/06/2012	JRQ1695	R002081412	7455-0	11/06/2012	JRT6451	R002082719	7455-0	12/06/2012
JRM8272	R002079610	7455-0	14/06/2012	JRQ1695	R002081435	7455-0	11/06/2012	JRT6833	P001493282	7374-0	10/06/2012
JRM8456	P001477703	7366-2	06/06/2012	JRQ3065	R002082427	7455-0	13/06/2012	JRT7439	R002083070	7455-0	14/06/2012
JRM8621	L000300724	7455-0	13/06/2012	JRQ3469	R002083222	7455-0	14/06/2012	JRT8088	R002080456	7455-0	10/06/2012
JRM8864	P001485700	5517-1	08/06/2012	JRQ3473	C012542211	6050-1	12/06/2012	JRT8088	R002080415	7455-0	10/06/2012
JRM8907	P001478025	7366-2	11/06/2012	JRQ4476	P001470625	7366-2	11/06/2012	JRT8490	R002083346	7455-0	13/06/2012
JRN0071	R002083479	7455-0	15/06/2012	JRQ5019	P001475276	5550-0	12/06/2012	JRT9504	R002083009	7455-0	13/06/2012
JRN1892	R002083278	7455-0	12/06/2012	JRQ5337	P001486202	5550-0	11/06/2012	JRT9554	R002082690	7455-0	15/06/2012
JRN2129	P001474677	5185-1	10/06/2012	JRQ5451	R002083256	7455-0	12/06/2012	JRT9627	P001452884	7366-2	04/06/2012
JRN2509	R002081077	7455-0	11/06/2012	JRQ5562	P001483775	5550-0	07/06/2012	JRT9715	L000300805	7455-0	10/06/2012
JRN2750	P001480849	7366-2	08/06/2012	JRQ5613	R002083569	7455-0	12/06/2012	JRT9715	P001487700	5550-0	11/06/2012
JRN3241	R002081265	7455-0	11/06/2012	JRQ7151	P001487655	7366-2	07/06/2012	JRT9918	R002083735	7455-0	13/06/2012
JRN3428	P001489531	5452-1	11/06/2012	JRQ7265	R002079446	7455-0	14/06/2012	JRU0062	R002083134	7455-0	12/06/2012
JRN3961	R002082356	7455-0	12/06/2012	JRQ7888	P001485606	5550-0	05/06/2012	JRU0101	P001483752	5550-0	08/06/2012
JRN4669	L000300859	7463-0	10/06/2012	JRQ8125	P001478236	5410-0	10/06/2012	JRU1494	R002083486	7455-0	15/06/2012
JRN4779	R002081268	7455-0	11/06/2012	JRQ8202	P001475489	5550-0	12/06/2012	JRU1494	R002083579	7455-0	12/06/2012
JRN4940	R002081044	7455-0	11/06/2012	JRQ8575	R002081904	7455-0	12/06/2012	JRU1654	R002081526	7455-0	11/06/2012
JRN5755	R002082836	7455-0	13/06/2012	JRQ8700	R002083381	7455-0	13/06/2012	JRU1700	P001487939	5541-2	09/06/2012
JRN5755	R002083010	7455-0	13/06/2012	JRQ9283	R002080173	7455-0	09/06/2012	JRU1925	R002081015	7455-0	12/06/2012
JRN6916	P001487998	7366-2	06/06/2012	JRQ9582	P001478004	5185-1	06/06/2012	JRU2000	R002081804	7455-0	13/06/2012
JRN7292	R002082739	7455-0	13/06/2012	JRQ9582	P001478005	7366-2	06/06/2012	JRU2120	R002082538	7455-0	13/06/2012
JRN7812	L000300738	7455-0	07/06/2012	JRR0368	P001473529	5207-0	06/06/2012	JRU2329	L000300802	7455-0	10/06/2012
JRN7944	R002080658	7455-0	10/06/2012	JRR0506	P001466480	7366-2	11/06/2012	JRU2356	P001489062	5568-0	08/06/2012
JRN9168	P001481320	5568-0	05/06/2012	JRR1246	P001483736	5550-0	06/06/2012	JRU2676	R002083087	7455-0	15/06/2012
JRN9182	R002081039	7455-0	11/06/2012	JRR1246	P001483740	5550-0	06/06/2012	JRU3376	R002082706	7463-0	14/06/2012
JRN9266	R002080812	7455-0	10/06/2012	JRR2993	R002080897	7455-0	10/06/2012	JRU3397	R002081790	7455-0	15/06/2012
JRN9727	P001489001	5568-0	05/06/2012	JRR3164	P001470760	7366-2	05/06/2012	JRU4082	P001489067	5452-1	11/06/2012
JRO0122	P001466860	5622-2	05/06/2012	JRR3838	P001486175	5550-0	11/06/2012	JRU4206	R002081004	7455-0	07/06/2012
JRO0272	P001477545	7366-2	06/06/2012	JRR4161	R002082952	7455-0	12/06/2012	JRU4437	R002080670	7455-0	10/06/2012
JRO0364	R002083257	7455-0	12/06/2012	JRR4681	P001472868	5185-1	08/06/2012	JRU4725	P001453106	5452-1	11/06/2012
JRO0796	R002083717	7455-0	12/06/2012	JRR4793	C012886896	5720-0	11/06/2012	JRU4879	R002080398	7455-0	10/06/2012
JRO1007	R002081667	7455-0	15/06/2012	JRR4917	R002082545	7455-0	15/06/2012	JRU4949	R002081301	7455-0	11/06/2012
JRO1097	R002083499	7455-0	15/06/2012	JRR5901	R002082966	7455-0	12/06/2012	JRU5054	P001481344	7366-2	11/06/2012
JRO1683	R002081835	7455-0	14/06/2012	JRR6395	R002083117	7455-0	15/06/2012	JRU5054	P001481345	5185-1	11/06/2012
JRO1683	R002080546	7455-0	07/06/2012	JRR6456	R002083466	7455-0	15/06/2012	JRU5806	R002083248	7455-0	12/06/2012
JRO1869	L000300723	7455-0	13/06/2012	JRR6924	P001490884	5185-1	07/06/2012	JRU6655	P001488897	5550-0	11/06/2012
JRO2034	R002082053	7455-0	14/06/2012	JRR7019	P001470740	7366-2	05/06/2012	JRU6861	P001403789	5487-0	11/06/2012
JRO3352	R002082763	7455-0	14/06/2012	JRR7440	L000300834	7455-0	13/06/2012	JRU6926	L000300946	7463-0	14/06/2012
JRO3860	R002082343	7455-0	15/06/2012	JRR7500	P001470758	7366-2	05/06/2012	JRU7945	R002082759	7455-0	13/06/2012
JRO4141	R002080917	7455-0	09/06/2012	JRR7549	P001482794	5452-1	06/06/2012	JRU8118	P001473420	5568-0	05/06/2012
JRO4212	P000844558	5509-0	11/06/2012	JRR7873	R002080298	7455-0	10/06/2012	JRU8205	P001489044	5550-0	08/06/2012
JRO5151	P001463717	5550-0	06/06/2012	JRR8189	R002080877	7455-0	10/06/2012	JRU9204	R002083342	7455-0	13/06/2012
JRO5595	L000300666	7463-0	07/06/2012	JRR8189	R002082569	7455-0	15/06/2012	JRU9271	P001464744	5550-0	11/06/2012
JRO6374	R002082992	7455-0	13/06/2012	JRR8348	R002080633	7455-0	10/06/2012	JRU9572	R002080611	7455-0	09/06/2012
JRO6444	R002082054	7455-0	14/06/2012	JRR8364	R002080191	7455-0	10/06/2012	JRU9594	R002083647	7455-0	13/06/2012
JRO6473	P001395813	6041-2	06/06/2012	JRR8364	R002080188	7455-0	09/06/2012	JRU9810	P001411799	5452-1	06/06/2012
JRO6540	R002080950	7455-0	10/06/2012	JRR8581	P001469275	5452-1	05/06/2012	JRV1009	L000300896	7455-0	10/06/2012
JRO7040	P001466848	5550-0	05/06/2012	JRR9277	P001490887	5550-0	07/06/2012	JRV1038	R002081307	7455-0	11/06/2012
JRO8390	R002082231	7455-0	13/06/2012	JRR9784	P001485341	6041-2	06/06/2012	JRV1038	R002082702	7463-0	13/06/2012
JRO8970	P001477697	5185-1	06/06/2012	JRR9955	R002080492	7455-0	10/06/2012	JRV1623	P001472140	5819-4	05/06/2012
JRO8970	P001477698	7366-2	06/06/2012	JRS0149	P001472297	7366-2	06/06/2012	JRV2313	L000300783	7455-0	07/06/2012
JRO9829	P001489043	5550-0	08/06/2012	JRS0999	P001443829	5185-1	06/06/2012	JRV3017	R002080607	7455-0	09/06/2012
JRP0450	R002083370	7455-0	13/06/2012	JRS1787	R002079854	7455-0	14/06/2012	JRV3152	P001405343	5452-1	11/06/2012
JRP0453	P001435659	5452-1	11/06/2012	JRS1828	R002080605	7455-0	07/06/2012	JRV3500	P001490680	5452-1	09/06/2012
JRP0651	L000300886	7455-0	10/06/2012	JRS2990	L000300908	7455-0	10/06/2012	JRV4459	R002082481	7455-0	12/06/2012
JRP1532	R002081484	7455-0	11/06/2012	JRS3001	P001447938	5185-1	08/06/2012	JRV5870	P001471074	7366-2	06/06/2012
JRP1565	P001473844	5452-7	10/06/2012	JRS3116	P001388096	7030-1	08/06/2012	JRV5932	R002080982	7455-0	10/06/2012
JRP2065	R002079842	7455-0	14/06/2012	JRS3159	R002081105	7463-0	11/06/2012	JRV9193	R002080097	7455-0	10/06/2012
JRP2598	R002080622	7455-0	10/06/2012	JRS3511	R002083506	7455-0	15/06/2012	JRV9231	R002080129	7455-0	10/06/2012
JRP2766	R002080853	7455-0	09/06/2012	JRS3556	P001468681	5568-0	08/06/2012	JRV9251	P001486693	5550-0	13/06/2012
JRP2766	R002083298	7455-0	12/06/2012	JRS3878	P001483753	5550-0	08/06/2012	JRV9446	P001472295	7366-2	06/06/2012
JRP2887	R002082949	7455-0	12/06/2012	JRS3926	L000300795	7463-0	10/06/2012	JRV9446	P001476749	5550-0	11/06/2012
JRP3280	P001482364	5185-1	12/06/2012	JRS3966	R002080930	7463-0	10/06/2012	JRW0213	R002080286	7455-0	10/06/2012
JRP3499	R002083391	7455-0	13/06/2012	JRS4121	R002082076	7455-0	13/06/2012	JRW0755	L000300775	7463-0	07/06/2012
JRP3553	R002080512	7455-0	10/06/2012	JRS4171	P001484216	7366-2	06/06/2012	JRW0796	P001481232	5401-0	11/06/2012
JRP3797	R002081596	7455-0	11/06/2012	JRS4322	L000300932	7455-0	13/06/2012	JRW0878	R002080502	7455-0	11/06/2012
JRP4149	R002081269	7455-0	11/06/2012	JRS4581	P001475153	5550-0	12/06/2012	JRW1731	R002082472	7455-0	12/06/2012
JRP4222	P001493278	7374-0	10/06/2012	JRS4970	P001445392	5550-0	06/06/2012	JRW2392	P001491131	5622-2	06/06/2012
JRP4341	P001488890	5550-0	06/06/2012	JRS5482	R002082178	7455-0	15/06/2012	JRW3866	R002083056	7455-0	14/06/2012
JRP4522	P001452886	7366-2	05/06/2012	JRS5482	R002082101	7455-0	15/06/2012	JRW4208	R002081205	7455-0	12/06/2012
JRP4986	R002083450	7455-0	14/06/2012	JRS5807	R002081517	7455-0	11/06/2012	JRW4283	P001489530	5452-1	11/06/2012
JRP5085	R002083375	7455-0	13/06/2012	JRS5907	R002081564	7455-0	11/06/2012	JRW4527	P001475075	7366-2	08/06/2012
JRP5703	P001486207	5568-0	11/06/2012	JRS6922	P001489056	5550-0	08/06/2012	JRW5056	R002080013	7455-0	10/06/2012
JRP6650	P001489057	5550-0	08/06/2012	JRS8259	R002080778	7455-0	10/				

PLACA	AIT	INFRACAO	DATA
JRX5628	P001492290	5185-1	12/06/2012
JRX5870	P001472304	5819-6	11/06/2012
JRX6518	R002083110	7463-0	15/06/2012
JRX7079	R002081398	7455-0	11/06/2012
JRX7229	R002081130	7455-0	11/06/2012
JRX7340	R002083385	7455-0	13/06/2012
JRX7347	P001490863	5550-0	09/06/2012
JRX7706	P001487808	7366-2	06/06/2012
JRX8230	R002082788	7455-0	12/06/2012
JRX8369	P001480528	5479-0	09/06/2012
JRX8448	L000300711	7455-0	07/06/2012
JRX9644	P001489010	5517-1	06/06/2012
JRY1410	R002081661	7455-0	15/06/2012
JRY1515	R002082422	7455-0	13/06/2012
JRY1564	R002080252	7455-0	07/06/2012
JRY2336	R002080834	7455-0	10/06/2012
JRY2994	R002081869	7455-0	15/06/2012
JRY3072	P001487931	5541-2	09/06/2012
JRY3166	R002081535	7455-0	11/06/2012
JRY3583	R002080839	7455-0	10/06/2012
JRY3899	P001458459	5550-0	08/06/2012
JRY4175	R002083244	7455-0	12/06/2012
JRY6098	R002079442	7463-0	14/06/2012
JRY6520	R002080648	7455-0	10/06/2012
JRY7408	P001490679	5452-1	09/06/2012
JRY7427	R002080219	7463-0	10/06/2012
JRY7697	R002083397	7455-0	13/06/2012
JRY8122	R002079626	7455-0	14/06/2012
JRY8311	P001394266	5550-0	08/06/2012
JRY9372	R002081578	7455-0	12/06/2012
JRZ0178	R002080023	7455-0	10/06/2012
JRZ0370	R002082874	7455-0	15/06/2012
JRZ1408	P001489526	5452-1	11/06/2012
JRZ2705	R002080528	7455-0	10/06/2012
JRZ2819	P001491146	5550-0	06/06/2012
JRZ4393	P001486179	5550-0	11/06/2012
JRZ5308	R002081276	7455-0	11/06/2012
JRZ5924	R002083336	7455-0	13/06/2012
JRZ5924	R002083760	7455-0	13/06/2012
JRZ6215	P001481338	7366-2	11/06/2012
JRZ6293	P001470738	7366-2	05/06/2012
JRZ6380	R002083059	7455-0	14/06/2012
JRZ6578	R002082657	7455-0	15/06/2012
JRZ7078	P001488980	5541-2	11/06/2012
JRZ8015	R002080639	7455-0	10/06/2012
JRZ8186	P001478649	5738-0	06/06/2012
JRZ8281	R002083368	7455-0	13/06/2012
JRZ8492	R002081101	7455-0	11/06/2012
JRZ8614	C012316359	5479-0	11/06/2012
JRZ8675	P001482361	5185-1	12/06/2012
JRZ8772	R002080687	7463-0	10/06/2012
JRZ8797	R002082028	7455-0	12/06/2012
JRZ9061	R002079379	7455-0	14/06/2012
JRZ9101	R002083376	7455-0	13/06/2012
JRZ9137	R002082526	7455-0	15/06/2012
JSA0494	P001474673	7366-2	10/06/2012
JSA1272	L000300934	7455-0	13/06/2012
JSA1308	R002079397	7455-0	14/06/2012
JSA3003	R002082194	7463-0	15/06/2012
JSA3013	R002080240	7455-0	09/06/2012
JSA3161	L000300836	7455-0	13/06/2012
JSA3536	P001489053	5550-0	08/06/2012
JSA3536	R002082958	7455-0	12/06/2012
JSA4838	R002083144	7455-0	12/06/2012
JSA4974	R002083092	7455-0	15/06/2012
JSA4974	R002082876	7455-0	15/06/2012
JSA5006	R002082627	7455-0	13/06/2012
JSA5516	R002081886	7455-0	15/06/2012
JSA5800	R002082262	7455-0	13/06/2012
JSA6170	P001465707	5541-2	06/06/2012
JSA6190	R002083062	7455-0	14/06/2012
JSA6828	R002081401	7455-0	11/06/2012
JSA6873	R002080561	7455-0	10/06/2012
JSA7505	R002080397	7455-0	10/06/2012
JSA7727	R002082301	7455-0	12/06/2012
JSA8151	P001490928	5185-1	11/06/2012
JSA8173	P001487444	7366-2	05/06/2012
JSA8251	P001475868	5428-3	06/06/2012
JSA8342	R002082937	7455-0	12/06/2012
JSA8459	L000300720	7463-0	12/06/2012
JSA8537	P001466469	5185-1	07/06/2012
JSA8537	P001466470	6050-1	07/06/2012
JSA8664	R002080675	7455-0	10/06/2012
JSA8754	R002080228	7455-0	10/06/2012
JSA8988	R002082303	7455-0	12/06/2012
JSA9786	P001436800	5185-1	06/06/2012
JSB0670	R002080333	7455-0	10/06/2012
JSB0789	R002083284	7455-0	12/06/2012
JSB0838	L000300866	7455-0	10/06/2012
JSB1603	R002080353	7455-0	10/06/2012

PLACA	AIT	INFRACAO	DATA
JSB2035	R002081132	7455-0	12/06/2012
JSB2113	P001388590	7030-1	08/06/2012
JSB2769	R002082883	7455-0	15/06/2012
JSB4474	P001487676	7366-2	11/06/2012
JSB4940	R002083520	7455-0	15/06/2012
JSB5425	P001448415	7366-2	12/06/2012
JSB5595	P001477196	5550-0	05/06/2012
JSB5677	P001465841	7366-2	06/06/2012
JSB6031	R002081878	7455-0	13/06/2012
JSB6481	P001423975	7366-2	11/06/2012
JSB6606	R002081166	7455-0	11/06/2012
JSB7035	R002082081	7455-0	13/06/2012
JSB7035	R002082160	7455-0	13/06/2012
JSB7212	P001488887	5550-0	06/06/2012
JSB7474	P001233970	7366-2	07/06/2012
JSB7593	P001478020	5185-1	11/06/2012
JSB7681	R002081603	7455-0	11/06/2012
JSB8170	P001470749	7366-2	05/06/2012
JSB8444	R002082736	7455-0	15/06/2012
JSB8858	P001388597	7366-2	11/06/2012
JSB8946	R002080051	7455-0	10/06/2012
JSB9499	R002081250	7455-0	11/06/2012
JSB9895	P001391366	5568-0	11/06/2012
JSC0044	P001489592	5452-1	11/06/2012
JSC0888	R002083651	7455-0	13/06/2012
JSC1661	P001478654	7366-2	06/06/2012
JSC1900	R002080281	7455-0	10/06/2012
JSC2042	R002082639	7455-0	13/06/2012
JSC2072	R002082758	7455-0	13/06/2012
JSC2305	R002082804	7455-0	12/06/2012
JSC2550	R002082971	7455-0	12/06/2012
JSC2672	P001447935	7234-0	08/06/2012
JSC2736	R002081439	7455-0	11/06/2012
JSC3605	R002083591	7455-0	12/06/2012
JSC3613	P001491125	5550-0	06/06/2012
JSC3613	P001491124	7366-2	06/06/2012
JSC4181	R002078888	7455-0	14/06/2012
JSC4909	R002083004	7455-0	13/06/2012
JSC5307	P001478238	5410-0	10/06/2012
JSC6373	R002081698	7455-0	12/06/2012
JSC6508	R002081485	7455-0	11/06/2012
JSC6603	R002083656	7455-0	14/06/2012
JSC6762	R002083262	7455-0	12/06/2012
JSC6912	P001481912	5550-0	05/06/2012
JSC6912	P001481911	5622-2	05/06/2012
JSC6945	P001470757	7366-2	05/06/2012
JSC7038	P001470759	7366-2	05/06/2012
JSC7526	R002083635	7455-0	13/06/2012
JSC8442	R002083420	7463-0	14/06/2012
JSC9112	R002083231	7455-0	15/06/2012
JSC9447	P001466841	7366-2	05/06/2012
JSC9447	R002080909	7455-0	10/06/2012
JSC9935	R002083212	7455-0	12/06/2012
JSD2423	R002081553	7455-0	11/06/2012
JSD2492	R002079748	7455-0	14/06/2012
JSD3866	R002080756	7455-0	09/06/2012
JSD4449	P001474546	6050-1	11/06/2012
JSD4545	R002080186	7455-0	10/06/2012
JSD5104	R002081473	7455-0	11/06/2012
JSD5177	L000300695	7455-0	10/06/2012
JSD5463	P001489045	5550-0	08/06/2012
JSD5669	P001492689	7366-2	12/06/2012
JSD6107	P001466855	5550-0	05/06/2012
JSD6266	R002081103	7455-0	11/06/2012
JSD6473	P001447949	5835-0	11/06/2012
JSD6473	P001447948	5185-1	11/06/2012
JSD6789	R002081507	7455-0	11/06/2012
JSD6805	R002080565	7455-0	10/06/2012
JSD6894	R002080438	7455-0	10/06/2012
JSD6979	P001475491	5550-0	12/06/2012
JSD8670	R002082877	7455-0	15/06/2012
JSD8751	R002080282	7455-0	10/06/2012
JSD9047	R002081399	7455-0	11/06/2012
JSD9706	R002079562	7455-0	14/06/2012
JSE0286	R002082476	7455-0	13/06/2012
JSE0514	R002082312	7455-0	12/06/2012
JSE0784	P001492685	5452-1	12/06/2012
JSE1433	P001470145	5452-1	12/06/2012
JSE2123	P001492889	5550-0	06/06/2012
JSE2406	R002081189	7455-0	12/06/2012
JSE3244	R002082864	7455-0	15/06/2012
JSE3295	R002079383	7455-0	14/06/2012
JSE4065	R002081119	7455-0	11/06/2012
JSE4925	R002080634	7455-0	10/06/2012
JSE5014	P001489522	5452-1	11/06/2012
JSE6760	R002080732	7455-0	07/06/2012
JSE6936	R002080355	7455-0	10/06/2012
JSE7408	R002079846	7455-0	14/06/2012
JSE7542	R002082570	7455-0	12/06/2012
JSE7644	P001484724	7366-2	11/06/2012

PLACA	AIT	INFRACAO	DATA
JSE8152	P001387953	5509-0	06/06/2012
JSE8225	R002081411	7455-0	11/06/2012
JSE8310	R002080859	7455-0	09/06/2012
JSE8603	R002083421	7455-0	14/06/2012
JSE8820	P001487937	5541-2	13/06/2012
JSE9476	P001490931	6050-1	11/06/2012
JSE9722	R002080731	7455-0	07/06/2012
JSE9943	P001473845	5452-7	10/06/2012
JSF0544	R002083637	7455-0	13/06/2012
JSF0679	R002080907	7455-0	10/06/2012
JSF1433	R002080683	7463-0	09/06/2012
JSF1472	R002080671	7455-0	10/06/2012
JSF1577	P001450423	6050-1	10/06/2012
JSF1577	P001450424	5185-1	10/06/2012
JSF2299	R002080673	7455-0	10/06/2012
JSF2824	P001482872	5452-1	11/06/2012
JSF2934	P001472079	5509-0	13/06/2012
JSF3315	P001374680	7366-2	07/06/2012
JSF3795	R002082410	7455-0	15/06/2012
JSF5779	P001477260	5452-1	10/06/2012
JSF6370	R002083449	7455-0	14/06/2012
JSF6878	P001487927	5541-2	09/06/2012
JSF7749	R002083008	7455-0	13/06/2012
JSF7944	L000300762	7455-0	08/06/2012
JSF8082	R002079760	7455-0	14/06/2012
JSF8485	R002083091	7455-0	15/06/2012
JSF8492	R002080521	7455-0	10/06/2012
JSF8507	R002083487	7455-0	15/06/2012
JSF8559	R002083428	7455-0	14/06/2012
JSF8781	P001482795	5452-1	06/06/2012
JSF9269	P001489036	5517-1	06/06/2012
JSF9731	P001475270	5568-0	11/06/2012
JSG0488	R002080741	7455-0	09/06/2012
JSG0630	P001491134	5550-0	06/06/2012
JSG0859	R002080951	7455-0	10/06/2012
JSG0900	R002081395	7455-0	

PLACA	AIT	INFRACAO	DATA	PLACA	AIT	INFRACAO	DATA	PLACA	AIT	INFRACAO	DATA
JSI1719	R002081633	7455-0	12/06/2012	JSL5691	P001489587	6050-1	08/06/2012	JSP3562	R002078997	7455-0	14/06/2012
JSI1942	P001423972	7366-2	06/06/2012	JSL6134	R002081595	7455-0	11/06/2012	JSP4454	P001475278	5541-3	12/06/2012
JSI2683	P001480539	5487-0	11/06/2012	JSL6559	P001489536	5452-1	12/06/2012	JSP4808	R002083654	7455-0	13/06/2012
JSI2892	R002080711	7455-0	10/06/2012	JSL7263	L000300818	7463-0	11/06/2012	JSP4814	R002082219	7455-0	12/06/2012
JSI2955	R002080587	7455-0	10/06/2012	JSL7818	R002082257	7455-0	12/06/2012	JSP5051	P001469848	5550-0	11/06/2012
JSI3001	R002083163	7455-0	13/06/2012	JSL7836	R002082997	7455-0	13/06/2012	JSP5294	R002081440	7455-0	11/06/2012
JSI3048	R002081475	7455-0	11/06/2012	JSL7839	R002082537	7455-0	13/06/2012	JSP5450	R002081846	7455-0	12/06/2012
JSI3113	C011461813	5738-0	10/06/2012	JSL7887	L000300869	7455-0	10/06/2012	JSP5989	P001470981	6050-1	06/06/2012
JSI4007	L000300923	7455-0	12/06/2012	JSL8476	P001492883	5622-2	06/06/2012	JSP6253	R002079739	7455-0	14/06/2012
JSI4118	R002083327	7455-0	12/06/2012	JSL8477	P001400260	7366-2	11/06/2012	JSP6405	R002083290	7455-0	12/06/2012
JSI5430	R002081546	7455-0	11/06/2012	JSL8987	R002081381	7455-0	11/06/2012	JSP6661	P001487485	7366-2	06/06/2012
JSI7004	R002079766	7455-0	14/06/2012	JSL8987	R002082977	7455-0	13/06/2012	JSP7538	R002081537	7455-0	11/06/2012
JSI8233	P001487484	7366-2	06/06/2012	JSL9534	R002081501	7455-0	11/06/2012	JSP7573	P001277825	5380-0	06/06/2012
JSI8327	P001490864	5550-0	09/06/2012	JSM0913	L000300665	7455-0	13/06/2012	JSP7814	R002081007	7455-0	10/06/2012
JSI8546	R002082493	7455-0	13/06/2012	JSM1101	P001487701	5568-0	11/06/2012	JSP7834	P001490943	5835-0	12/06/2012
JSI8931	R002081437	7455-0	11/06/2012	JSM1238	R002082686	7455-0	14/06/2012	JSP8236	P001475870	7366-2	11/06/2012
JSI9014	R002082355	7455-0	12/06/2012	JSM1563	R002083088	7455-0	15/06/2012	JSP8923	P001462239	5509-0	12/06/2012
JSI9437	P001432647	7366-2	07/06/2012	JSM2452	R002080304	7455-0	10/06/2012	JSP8931	P001398425	5550-0	11/06/2012
JSJ0264	L000300672	7455-0	10/06/2012	JSM2679	R002081714	7455-0	15/06/2012	JSP9505	R002080314	7455-0	10/06/2012
JSJ1020	R002081571	7455-0	11/06/2012	JSM3515	C011235257	5479-0	07/06/2012	JSP9605	R002079561	7455-0	14/06/2012
JSJ1112	R002081575	7455-0	11/06/2012	JSM5243	P001475269	5541-3	11/06/2012	JSQ0343	L000300828	7455-0	12/06/2012
JSJ1116	P001487133	7366-2	11/06/2012	JSM5321	P001482774	7366-2	06/06/2012	JSQ0500	R002082749	7455-0	12/06/2012
JSJ1140	R002082671	7455-0	13/06/2012	JSM5383	R002082605	7455-0	13/06/2012	JSQ0519	R002083603	7455-0	12/06/2012
JSJ1604	R002082212	7455-0	12/06/2012	JSM5457	R002080367	7455-0	10/06/2012	JSQ0903	R002081252	7455-0	11/06/2012
JSJ1858	L000300826	7455-0	12/06/2012	JSM6578	R002082594	7455-0	12/06/2012	JSQ1084	P001488976	5452-1	11/06/2012
JSJ3042	R002081423	7455-0	11/06/2012	JSM6978	R002082994	7455-0	13/06/2012	JSQ1146	P001473355	7366-2	06/06/2012
JSJ3203	R002082412	7455-0	15/06/2012	JSM7083	P001487805	7366-2	05/06/2012	JSQ2413	R002080224	7455-0	10/06/2012
JSJ3369	R002083027	7455-0	13/06/2012	JSM7576	L000300770	7455-0	13/06/2012	JSQ2856	R002083213	7455-0	12/06/2012
JSJ3499	L000300890	7455-0	10/06/2012	JSM9239	R002081223	7455-0	12/06/2012	JSQ3012	P001482797	5452-1	06/06/2012
JSJ3768	R002083360	7455-0	13/06/2012	JSM9239	R002082376	7455-0	15/06/2012	JSQ3130	R002082467	7455-0	12/06/2012
JSJ4319	R002081464	7455-0	11/06/2012	JSM9490	P001487170	6050-1	11/06/2012	JSQ3195	P001453104	5452-1	11/06/2012
JSJ4700	P001468339	5568-0	06/06/2012	JSN0112	R002081955	7455-0	15/06/2012	JSQ3428	P001479638	7366-2	06/06/2012
JSJ4934	L000300892	7455-0	10/06/2012	JSN0740	R002080498	7455-0	10/06/2012	JSQ4519	R002082315	7455-0	13/06/2012
JSJ4934	R002080066	7455-0	10/06/2012	JSN2425	R002080654	7455-0	10/06/2012	JSQ5307	R002082737	7455-0	15/06/2012
JSJ5177	P001490658	7366-2	07/06/2012	JSN2684	P001486130	5568-0	06/06/2012	JSQ5384	P001487651	7366-2	06/06/2012
JSJ6183	P001464743	5185-1	10/06/2012	JSN3188	R002081577	7455-0	12/06/2012	JSQ5424	P001490877	6041-2	10/06/2012
JSJ6695	P001477696	5185-1	06/06/2012	JSN3377	R002079555	7455-0	14/06/2012	JSQ6274	R002083390	7455-0	13/06/2012
JSJ6758	P001473414	5550-0	05/06/2012	JSN4522	R002080962	7455-0	10/06/2012	JSQ6798	P001449195	5550-0	07/06/2012
JSJ7430	R002082931	7455-0	12/06/2012	JSN4831	P001482874	5452-1	11/06/2012	JSQ6816	R002080728	7455-0	07/06/2012
JSJ7645	P001470731	7366-2	05/06/2012	JSN4915	R002083613	7463-0	13/06/2012	JSQ7445	R002083438	7455-0	14/06/2012
JSJ7729	P001385285	5452-1	06/06/2012	JSN5216	P001477704	7366-2	06/06/2012	JSQ7546	P001451846	5835-0	05/06/2012
JSJ7733	R002083514	7463-0	15/06/2012	JSN6110	P001485628	5452-6	06/06/2012	JSQ7546	P001451845	5622-2	05/06/2012
JSJ7753	R002083440	7455-0	14/06/2012	JSN6945	R002081056	7455-0	11/06/2012	JSQ8185	P001486129	5568-0	06/06/2012
JSJ8156	R002082963	7455-0	12/06/2012	JSN7589	P001471068	7366-2	06/06/2012	JSQ8274	R002083652	7455-0	13/06/2012
JSJ8180	R002081623	7455-0	11/06/2012	JSN7965	P001481920	5550-0	05/06/2012	JSQ8299	R002083283	7455-0	12/06/2012
JSJ8185	R002083237	7455-0	15/06/2012	JSN8717	P001482741	5452-1	06/06/2012	JSQ8307	R002083669	7455-0	14/06/2012
JSJ8358	R002080559	7455-0	10/06/2012	JSN9342	R002081929	7455-0	12/06/2012	JSQ8685	P001481097	5819-6	05/06/2012
JSJ8375	R002081984	7455-0	12/06/2012	JSN9408	R002079359	7455-0	08/06/2012	JSQ8912	P001492286	7366-2	11/06/2012
JSJ8555	R002080244	7455-0	10/06/2012	JSN9994	R002082216	7455-0	12/06/2012	JSQ8964	P001387700	5185-1	08/06/2012
JSJ8680	P001465720	5541-2	11/06/2012	JSO0554	R002079765	7455-0	14/06/2012	JSQ9587	P001466471	5452-2	09/06/2012
JSJ8823	P001487810	5185-1	08/06/2012	JSO0570	P001387499	5550-0	09/06/2012	JSR0167	R002080008	7455-0	10/06/2012
JSJ9043	R002080383	7455-0	10/06/2012	JSO0596	R002080825	7455-0	10/06/2012	JSR0345	R002083497	7455-0	15/06/2012
JSJ9217	P001486177	5568-0	11/06/2012	JSO1819	P001483783	5738-0	11/06/2012	JSR1040	P001462569	5550-0	06/06/2012
JSK0140	P001471080	7366-2	06/06/2012	JSO2031	P001430444	5541-3	08/06/2012	JSR1903	P001428706	6050-1	07/06/2012
JSK0238	R002080642	7455-0	10/06/2012	JSO2113	P001473200	6084-1	08/06/2012	JSR2074	R002083204	7455-0	12/06/2012
JSK1310	P001492888	5550-0	06/06/2012	JSO2307	P001492285	7366-2	11/06/2012	JSR2203	R002080888	7455-0	10/06/2012
JSK2520	R002082707	7455-0	15/06/2012	JSO2483	P001485291	6041-2	11/06/2012	JSR2310	R002080287	7455-0	10/06/2012
JSK3025	P001485699	5517-1	08/06/2012	JSO2844	R002082460	7455-0	13/06/2012	JSR2522	P001487997	7366-2	06/06/2012
JSK3745	P001489023	5550-0	06/06/2012	JSO3568	R002081974	7455-0	13/06/2012	JSR2540	R002083363	7455-0	13/06/2012
JSK3896	R002083427	7455-0	14/06/2012	JSO3765	R002080206	7455-0	10/06/2012	JSR2684	P001405342	5452-1	11/06/2012
JSK4401	P001478910	7366-2	05/06/2012	JSO3890	R002079393	7455-0	14/06/2012	JSR3355	R002083249	7455-0	12/06/2012
JSK4940	P001477053	5193-0	11/06/2012	JSO3910	R002080985	7455-0	10/06/2012	JSR4617	P001435654	7366-2	06/06/2012
JSK5497	R002080645	7455-0	10/06/2012	JSO4426	R002080604	7463-0	07/06/2012	JSR4851	R002080187	7455-0	09/06/2012
JSK6966	P001481012	5568-0	11/06/2012	JSO4708	P001477259	7366-2	09/06/2012	JSR4985	R002081123	7455-0	11/06/2012
JSK6966	R002083373	7455-0	13/06/2012	JSO4788	R002081993	7455-0	13/06/2012	JSR4985	R002081111	7455-0	11/06/2012
JSK7603	R002082314	7455-0	13/06/2012	JSO5023	P001471898	5568-0	05/06/2012	JSR6480	P001411800	7170-1	06/06/2012
JSK7824	P001481226	7366-2	06/06/2012	JSO5264	P001482773	7366-2	06/06/2012	JSR7015	P001489529	5452-1	11/06/2012
JSK7824	P001481227	5185-1	06/06/2012	JSO5774	R002080258	7455-0	10/06/2012	JSR7047	R002081209	7455-0	11/06/2012
JSK7870	P001472760	7366-2	05/06/2012	JSO5953	R002083172	7455-0	14/06/2012	JSR9568	R002081033	7455-0	11/06/2012
JSK8146	R002083142	7455-0	12/06/2012	JSO7456	R002080725	7455-0	07/06/2012	JSS0058	R002081631	7455-0	11/06/2012
JSK8181	P001450407	5789-0	06/06/2012	JSO7624	R002083689	7455-0	13/06/2012	JSS0358	L000300907	7455-0	10/06/2012
JSK8355	R002081541	7455-0	11/06/2012	JSO8844	R002080540	7455-0	10/06/2012	JSS0767	L000300902	7455-0	10/06/2012
JSK8959	P001483735	5550-0	06/06/2012	JSO8844	P001475140	5550-0	11/06/2012	JSS0945	R002082071	7455-0	12/06/2012
JSK8959	P001483741	5550-0	06/06/2012	JSO8919	R002080329	7455-0	07/06/2012	JSS1050	R002081785	7455-0	14/06/2012
JSK9166	R002081861	7455-0	14/06/2012	JSO9066	R002083568	7455-0	12/06/2012	JSS1050	R002082848	7455-0	14/06/2012
JSK9327	R002080984	7455-0	10/06/2012	JSO9151	P001482878	5185-1	11/06/2012	JSS1121	R002081947	7455-0	14/06/2012
JSL0039	P001480545	5460-0	11/06/2012	JSO9897	R002079843	7455-0	14/06/2012	JSS1290	P001476004	5185-1	07/06/2012
JSL0325</											

PLACA	AIT	INFRACAO	DATA
JSS5417	P001489009	5517-1	06/06/2012
JSS6172	P001477694	5185-1	06/06/2012
JSS6941	R002083519	7455-0	15/06/2012
JSS7117	P001485285	7366-2	11/06/2012
JSS7849	L000300694	7455-0	10/06/2012
JSS8084	R002083299	7455-0	12/06/2012
JSS8129	R002082947	7455-0	12/06/2012
JSS8424	R002080627	7455-0	10/06/2012
JSS8786	P001487068	7366-2	06/06/2012
JSS9261	R002081121	7455-0	11/06/2012
JSS9855	R002083095	7455-0	15/06/2012
JST0074	R002082935	7455-0	12/06/2012
JST0137	R002083066	7455-0	14/06/2012
JST0137	R002081452	7455-0	11/06/2012
JST0197	R002079544	7455-0	14/06/2012
JST0938	R002082778	7455-0	15/06/2012
JST1859	R002081522	7455-0	11/06/2012
JST2284	R002082906	7455-0	12/06/2012
JST2918	P001487665	5185-1	09/06/2012
JST2918	P001487666	6980-0	09/06/2012
JST2918	P001490873	6564-0	09/06/2012
JST3273	P001488891	5550-0	06/06/2012
JST3535	P001475152	5550-0	12/06/2012
JST4574	P001388075	5452-2	10/06/2012
JST4695	P001449594	5185-1	06/06/2012
JST4848	P001457349	7366-2	06/06/2012
JST5498	P001473975	5550-0	09/06/2012
JST5613	R002083352	7455-0	13/06/2012
JST6049	R002081887	7463-0	15/06/2012
JST6049	R002081722	7455-0	15/06/2012
JST6049	R002081695	7455-0	15/06/2012
JST6049	R002080308	7455-0	10/06/2012
JST7073	L000300691	7455-0	07/06/2012
JST7102	P001477636	5452-1	04/06/2012
JST7531	R002082733	7455-0	12/06/2012
JST7749	R002079769	7455-0	14/06/2012
JST8085	R002082057	7455-0	15/06/2012
JST8398	R002083615	7455-0	13/06/2012
JST8432	P001477720	5185-1	11/06/2012
JST8767	R002081509	7455-0	11/06/2012
JST9564	R002080899	7455-0	10/06/2012
JSU0310	R002081687	7455-0	13/06/2012
JSU1151	P001445391	5550-0	06/06/2012
JSU1698	P001478653	5738-0	06/06/2012
JSU2352	R002081538	7455-0	11/06/2012
JSU2408	R002082688	7455-0	14/06/2012
JSU3304	P001480854	7048-1	11/06/2012
JSU3368	R002082866	7455-0	15/06/2012
JSU3959	R002080387	7455-0	07/06/2012
JSU4140	P001478850	6050-1	06/06/2012
JSU4499	R002081726	7455-0	13/06/2012
JSU5246	R002080404	7455-0	10/06/2012
JSU7036	P001490853	5452-5	08/06/2012
JSU7343	R002083515	7455-0	15/06/2012
JSU7389	P001487851	5550-0	06/06/2012
JSU7993	P001490650	7366-2	07/06/2012
JSU8921	P001435656	7366-2	11/06/2012
JSU9693	L000300881	7455-0	10/06/2012
JSV0214	R002083350	7455-0	13/06/2012
JSV0335	R002079000	7455-0	14/06/2012
JSV1227	P001482867	5487-0	11/06/2012
JSV1303	P001445389	5550-0	06/06/2012
JSV1838	P001474774	5452-1	05/06/2012
JSV2104	R002082489	7455-0	14/06/2012
JSV2212	P001490854	5452-5	08/06/2012
JSV2231	R002080534	7455-0	10/06/2012
JSV3074	R002083367	7455-0	13/06/2012
JSV3893	R002080806	7455-0	10/06/2012
JSV4073	L000300830	7455-0	12/06/2012
JSV4177	L000300930	7455-0	12/06/2012
JSV4338	P001464755	5550-0	11/06/2012
JSV4639	R002081580	7463-0	11/06/2012
JSV4639	R002080703	7455-0	10/06/2012
JSV4810	R002081014	7455-0	11/06/2012
JSV5074	P001490710	5479-0	12/06/2012
JSV5159	R002081061	7455-0	11/06/2012
JSV5831	R002080976	7455-0	10/06/2012
JSV6119	R002082562	7455-0	15/06/2012
JSV6190	R002081684	7455-0	12/06/2012
JSV6297	R002080781	7455-0	10/06/2012
JSV6526	R002082561	7455-0	15/06/2012
JSV6536	R002081246	7455-0	11/06/2012
JSV6649	R002081832	7455-0	13/06/2012
JSV6879	R002083343	7455-0	13/06/2012
JSV8303	R002081191	7463-0	11/06/2012
JSV8935	R002081544	7455-0	11/06/2012
JSV9854	R002080472	7455-0	10/06/2012
JSW0600	R002082965	7455-0	12/06/2012
JSW0862	R002080421	7455-0	10/06/2012
JSW1348	P001465883	5541-2	11/06/2012

PLACA	AIT	INFRACAO	DATA
JSW1461	R002080193	7455-0	10/06/2012
JSW1707	P001470752	7366-2	05/06/2012
JSW2459	R002081492	7455-0	11/06/2012
JSW3055	P001490642	7366-2	06/06/2012
JSW4561	P001374629	5185-1	09/06/2012
JSW4912	R002081254	7455-0	12/06/2012
JSW5322	R002083139	7455-0	12/06/2012
JSW5354	R002081352	7455-0	11/06/2012
JSW6565	R002080095	7455-0	10/06/2012
JSW7418	P001486443	7366-2	11/06/2012
JSW7500	R002083018	7455-0	13/06/2012
JSW7526	R002080489	7455-0	10/06/2012
JSW7691	P001475486	5550-0	12/06/2012
JSW8128	R002082320	7455-0	13/06/2012
JSW8128	R002082321	7455-0	13/06/2012
JSW8705	P001449379	7366-2	12/06/2012
JSW8733	R002083159	7455-0	13/06/2012
JSW8836	R002083315	7455-0	12/06/2012
JSW9542	R002080362	7455-0	10/06/2012
JSW9872	R002082485	7455-0	14/06/2012
JSX0830	R002081179	7471-0	11/06/2012
JSX1154	R002080700	7455-0	10/06/2012
JSX1926	R002083426	7455-0	14/06/2012
JSX2111	R002080862	7455-0	10/06/2012
JSX2935	R002081134	7455-0	11/06/2012
JSX3028	P001492959	5550-0	06/06/2012
JSX3878	R002082451	7455-0	12/06/2012
JSX3990	R002082722	7455-0	13/06/2012
JSX4116	P001473964	5487-0	09/06/2012
JSX4242	R002083028	7455-0	13/06/2012
JSX4497	R002081926	7455-0	12/06/2012
JSX4511	P001472298	7366-2	06/06/2012
JSX5106	P001448406	7048-1	09/06/2012
JSX5565	R002083232	7455-0	15/06/2012
JSX5565	R002083356	7455-0	13/06/2012
JSX5793	R002083300	7455-0	13/06/2012
JSX6475	P001485622	7366-2	06/06/2012
JSX7045	R002079738	7455-0	14/06/2012
JSX7111	R002080530	7455-0	10/06/2012
JSX7359	R002080392	7455-0	09/06/2012
JSX7359	P001474671	7366-2	10/06/2012
JSX7383	R002081210	7455-0	11/06/2012
JSX7620	P001471155	5738-0	09/06/2012
JSX7945	R002081162	7455-0	11/06/2012
JSX8086	R002080912	7455-0	10/06/2012
JSX8120	P001435664	5452-1	11/06/2012
JSX8361	R002082335	7455-0	15/06/2012
JSX8822	R002082962	7455-0	12/06/2012
JSX8978	R002081937	7455-0	13/06/2012
JSX9086	R002083229	7455-0	15/06/2012
JSX9318	P001476439	5452-2	06/06/2012
JSY0784	R002081563	7455-0	11/06/2012
JSY0969	R002081184	7455-0	11/06/2012
JSY1543	R002080026	7455-0	09/06/2012
JSY2001	P001471897	5568-0	05/06/2012
JSY2212	R002081385	7455-0	11/06/2012
JSY2840	R002080446	7455-0	10/06/2012
JSY2931	P001384661	5568-0	12/06/2012
JSY2971	R002081012	7455-0	11/06/2012
JSY3993	P001429881	7366-2	10/06/2012
JSY4084	L000300876	7455-0	10/06/2012
JSY4420	R002082588	7455-0	15/06/2012
JSY4581	R002080326	7455-0	10/06/2012
JSY5106	R002081045	7455-0	11/06/2012
JSY5106	R002081836	7455-0	14/06/2012
JSY5106	R002081702	7455-0	12/06/2012
JSY5106	R002082687	7455-0	14/06/2012
JSY5106	R002082654	7455-0	15/06/2012
JSY5279	L000300926	7455-0	12/06/2012
JSY5404	R002079453	7455-0	14/06/2012
JSY6086	P001452890	7366-2	11/06/2012
JSY6086	R002082785	7455-0	15/06/2012
JSY6870	P001487441	7366-2	05/06/2012
JSY8054	P001486251	5452-1	06/06/2012
JSY8656	R002081466	7463-0	11/06/2012
JSY8700	R002081808	7455-0	13/06/2012
JSZ0735	R002082857	7455-0	14/06/2012
JSZ0896	P001435660	5452-1	11/06/2012
JSZ1400	R002081026	7463-0	11/06/2012
JSZ1400	R002081069	7455-0	11/06/2012
JSZ1668	P001487991	7366-2	06/06/2012
JSZ1844	R002083509	7455-0	15/06/2012
JSZ2212	R002081397	7455-0	11/06/2012
JSZ2527	P001487989	7366-2	06/06/2012
JSZ2758	R002081499	7455-0	11/06/2012
JSZ3070	R002083682	7463-0	12/06/2012
JSZ3650	P001482772	7366-2	06/06/2012
JSZ4362	R002080682	7455-0	09/06/2012
JSZ4553	P001472912	7366-2	05/06/2012
JSZ5476	R002082614	7455-0	15/06/2012

PLACA	AIT	INFRACAO	DATA
JSZ5891	R002080963	7455-0	10/06/2012
JSZ5995	R002082797	7455-0	12/06/2012
JSZ6415	P001485433	5185-1	06/06/2012
JSZ6536	P001481013	5568-0	11/06/2012
JSZ6792	R002081141	7455-0	11/06/2012
JSZ7059	R002082987	7455-0	13/06/2012
JSZ7394	R002081393	7455-0	11/06/2012
JSZ7708	R002081834	7463-0	14/06/2012
JSZ7708	R002081676	7455-0	14/06/2012
JSZ7716	R002080936	7455-0	10/06/2012
JSZ8071	R002079448	7455-0	14/06/2012
JSZ8259	R002080413	7455-0	10/06/2012
JSZ8394	R002081253	7455-0	12/06/2012
JSZ8448	P001462238	5541-3	12/06/2012
JSZ8848	R002082239	7455-0	14/06/2012
JTE9379	R002082233	7455-0	13/06/2012
JUC8159	R002083068	7455-0	14/06/2012
JVQ2191	L000300872	7455-0	10/06/2012
JWD0186	P001481336	5185-1	11/06/2012
JXL4859	R002082745	7455-0	15/06/2012
JXM1359	P001388032	6866-1	11/06/2012
KAB4799	P001465884	5541-2	11/06/2012
KBD7504	R002080919	7455-0	09/06/2012
KCF3938	R002082812	7455-0	12/06/2012
KFH7464	R002081953	7455-0	15/06/2012
KFI9447	R002081936	7455-0	13/06/2012
KGF9495	P001478010	7366-2	06/06/2012
KHH7506	R002080920	7455-0	10/06/2012
KHJ9734	P001489594	5452-1	11/06/2012
KHN3584	R002080557	7455-0	10/06/2012
KHU7032	P001474554	5568-0	11/06/2012
KIC4010	R002082372	7455-0	14/06/2012
KIX5358	P001431086	5452-1	11/06/2012
KIZ6778	L000300779	7455-0	07/06/2012
KJB1842	R002078822	7455-0	14/06/2012
KJG0322	P00		

PLACA	AIT	INFRACAO	DATA	PLACA	AIT	INFRACAO	DATA	PLACA	AIT	INFRACAO	DATA
LQE0156	R002083608	7455-0	13/06/2012	NTD2764	R002083585	7455-0	12/06/2012	NTF8260	R002083003	7455-0	13/06/2012
LUU0271	R002082542	7463-0	13/06/2012	NTD3076	P001398426	5550-0	11/06/2012	NTF8262	L000300854	7455-0	10/06/2012
LUU0271	R002080478	7455-0	10/06/2012	NTD3520	P001475137	5550-0	07/06/2012	NTF8384	R002080372	7455-0	10/06/2012
LVA5169	R002080527	7455-0	10/06/2012	NTD3558	R002080699	7455-0	10/06/2012	NTF8661	L000300776	7455-0	07/06/2012
LVB0556	R002082732	7455-0	12/06/2012	NTD3951	P001486126	5568-0	06/06/2012	NTF8828	R002083418	7455-0	14/06/2012
MCM4358	P001486013	6564-0	07/06/2012	NTD4117	R002080458	7455-0	10/06/2012	NTF9241	R002083398	7455-0	13/06/2012
MDI7735	P001487925	5541-2	09/06/2012	NTD4117	R002080417	7455-0	10/06/2012	NTF9437	R002083631	7455-0	13/06/2012
MGC0185	P001489404	5568-0	11/06/2012	NTD4721	R002082893	7455-0	15/06/2012	NTF9518	R002083432	7455-0	14/06/2012
MGI7704	P001487987	7366-2	06/06/2012	NTD4920	R002080550	7455-0	09/06/2012	NTF9551	R002082508	7455-0	13/06/2012
MHV7242	P001468358	5550-0	08/06/2012	NTD4979	R002078889	7455-0	14/06/2012	NTF9551	R002082601	7455-0	13/06/2012
MJA6490	P001485733	6050-1	12/06/2012	NTD5166	R002082986	7455-0	13/06/2012	NTF9567	P001449193	5550-0	07/06/2012
MJC0185	P001474553	5568-0	11/06/2012	NTD5268	R002082983	7455-0	13/06/2012	NTF9678	R002081627	7455-0	11/06/2012
MNA1407	L000300692	7455-0	07/06/2012	NTD5518	R002083119	7463-0	15/06/2012	NTG0353	R002083507	7455-0	15/06/2012
MNA1407	L000300710	7455-0	07/06/2012	NTD5775	C011718784	7048-1	04/06/2012	NTG0780	R002081042	7455-0	11/06/2012
MNF8443	C011621984	7048-1	08/06/2012	NTD5818	R002081981	7455-0	12/06/2012	NTG1158	R002083301	7455-0	12/06/2012
MNZ3194	R002080107	7455-0	10/06/2012	NTD6511	P001493270	5460-0	11/06/2012	NTG1174	R002083444	7455-0	14/06/2012
MOH8620	R002081052	7455-0	11/06/2012	NTD6643	R002080724	7455-0	07/06/2012	NTG1490	P001492884	5550-0	06/06/2012
MOS6180	R002081883	7455-0	14/06/2012	NTD7223	L000300857	7455-0	10/06/2012	NTG2295	P001473405	5550-0	05/06/2012
MOH5146	R002083316	7455-0	12/06/2012	NTD7254	P001489523	5452-1	11/06/2012	NTG2325	P001466875	5550-0	06/06/2012
MRE3386	R002081383	7455-0	11/06/2012	NTD8602	P001464192	7366-2	05/06/2012	NTG2530	P001477700	5460-0	06/06/2012
MRI7267	R002081138	7455-0	11/06/2012	NTD9070	R002082959	7455-0	12/06/2012	NTG2651	P001481350	5452-1	11/06/2012
MRW6597	P001489006	5517-1	06/06/2012	NTD9870	R002080459	7455-0	10/06/2012	NTG2768	P001470748	7366-2	05/06/2012
MRX2211	R002080563	7455-0	10/06/2012	NTD9874	R002080595	7455-0	09/06/2012	NTG2778	R002081075	7455-0	11/06/2012
MSA9363	R002081975	7455-0	14/06/2012	NTD9997	R002083300	7455-0	12/06/2012	NTG2812	R002081632	7455-0	11/06/2012
MSI6386	R002082217	7455-0	12/06/2012	NTE0631	P001482790	5452-1	06/06/2012	NTG3322	P001484444	5452-1	11/06/2012
MSO7843	R002082744	7455-0	15/06/2012	NTE0668	R002081730	7455-0	15/06/2012	NTG3730	P001486180	5550-0	11/06/2012
MSR3550	R002083236	7455-0	15/06/2012	NTE0716	R002081512	7455-0	11/06/2012	NTG3822	R002083034	7455-0	13/06/2012
MSR3596	R002080830	7455-0	10/06/2012	NTE0836	R002079741	7455-0	14/06/2012	NTG4481	R002080754	7455-0	09/06/2012
MSR3604	R002083274	7455-0	12/06/2012	NTE0849	R002080078	7455-0	09/06/2012	NTG4766	R002080786	7455-0	10/06/2012
MST8701	R002083399	7455-0	13/06/2012	NTE1221	P001485671	5479-0	06/06/2012	NTG4958	R002081197	7455-0	11/06/2012
MSU1278	R002080850	7463-0	09/06/2012	NTE1291	R002082153	7455-0	13/06/2012	NTG5129	P001483935	5568-0	11/06/2012
MSX2564	L000300759	7455-0	07/06/2012	NTE1747	R002080584	7455-0	10/06/2012	NTG5467	P001490678	5452-2	09/06/2012
MSY7493	P001387497	5550-0	09/06/2012	NTE1817	R002081652	7455-0	13/06/2012	NTG5500	R002082990	7455-0	13/06/2012
MTW1191	R002081739	7455-0	15/06/2012	NTE2458	R002080257	7455-0	10/06/2012	NTG5705	P001486161	5550-0	06/06/2012
MUC2844	R002081031	7455-0	11/06/2012	NTE2878	R002083176	7455-0	14/06/2012	NTG5961	R002080707	7455-0	10/06/2012
MUJ2121	R002080525	7455-0	10/06/2012	NTE2878	R002082855	7455-0	14/06/2012	NTG5986	P001468862	5550-0	08/06/2012
MUN0549	R002081533	7455-0	11/06/2012	NTE3376	R002082313	7455-0	12/06/2012	NTG6343	R002083609	7455-0	13/06/2012
MUO8044	R002083097	7455-0	15/06/2012	NTE3453	P001483755	5550-0	08/06/2012	NTG6436	R002080600	7455-0	07/06/2012
MUU7277	R002083090	7455-0	15/06/2012	NTE3852	R002080315	7455-0	10/06/2012	NTG7025	R002083650	7455-0	13/06/2012
MUV7558	R002082284	7455-0	15/06/2012	NTE3852	R002080518	7455-0	10/06/2012	NTG7290	R002083471	7455-0	15/06/2012
MUZ6987	R002082771	7455-0	15/06/2012	NTE3852	R002080060	7455-0	10/06/2012	NTG7398	P001469278	5460-0	05/06/2012
MVA6304	R002082597	7455-0	12/06/2012	NTE4375	R002080267	7455-0	10/06/2012	NTG7645	P001474672	7366-2	10/06/2012
MVA6304	R002082259	7455-0	12/06/2012	NTE4407	R002082402	7455-0	13/06/2012	NTG7661	P001483774	5550-0	07/06/2012
MVB7259	R002082944	7455-0	12/06/2012	NTE4469	R002083265	7455-0	12/06/2012	NTG8036	P001485283	7366-2	11/06/2012
MVE4455	R002082682	7455-0	14/06/2012	NTE4511	R002080255	7455-0	09/06/2012	NTG8169	R002081795	7455-0	12/06/2012
MVE4718	P001473532	7366-2	11/06/2012	NTE4511	R002082163	7455-0	13/06/2012	NTG8777	P001477184	5517-1	05/06/2012
MVJ2131	R002081555	7455-0	11/06/2012	NTE4514	P001487694	5550-0	11/06/2012	NTG9641	P001449362	7366-2	11/06/2012
MVK2392	L000300841	7463-0	13/06/2012	NTE4658	R002081959	7455-0	15/06/2012	NTG9713	P001490694	5517-1	12/06/2012
MW07047	P001487813	7366-2	08/06/2012	NTE4999	R002080037	7455-0	09/06/2012	NTG9899	P001481114	5541-2	08/06/2012
MWX9879	R002081771	7455-0	12/06/2012	NTE5582	P001490881	5185-1	07/06/2012	NTH0447	P001485602	5568-0	05/06/2012
MXO5050	P001403781	5185-1	11/06/2012	NTE5647	R002083445	7455-0	14/06/2012	NTH0569	R002083079	7455-0	15/06/2012
MYC7527	R002080318	7455-0	09/06/2012	NTE5649	R002080794	7455-0	10/06/2012	NTH0867	R002082721	7455-0	13/06/2012
MYC7527	R002080846	7455-0	09/06/2012	NTE5713	P001487521	5622-2	11/06/2012	NTH0932	P001450410	7366-2	08/06/2012
MYY7001	R002081930	7455-0	12/06/2012	NTE5731	P001376404	5835-0	06/06/2012	NTH1877	L000300678	7455-0	13/06/2012
MZE9019	R002080506	7455-0	09/06/2012	NTE5910	P001489016	5568-0	06/06/2012	NTH1887	R002082077	7455-0	13/06/2012
MZW7712	P001476745	5550-0	06/06/2012	NTE6335	P001460989	5738-0	08/06/2012	NTH2154	R002079855	7455-0	14/06/2012
NCJ4201	R002082434	7455-0	15/06/2012	NTE6585	P001485288	6041-2	11/06/2012	NTH2338	R002080798	7455-0	10/06/2012
NFF4355	R002083668	7455-0	14/06/2012	NTE6628	P001488036	5703-0	06/06/2012	NTH2615	R002081769	7455-0	13/06/2012
NFR0384	P001485630	5550-0	06/06/2012	NTE6983	P001481009	5452-1	11/06/2012	NTH2890	P001490876	5550-0	10/06/2012
NHH2103	R002078990	7455-0	14/06/2012	NTE7155	R002080854	7455-0	09/06/2012	NTH3509	R002082598	7455-0	13/06/2012
NID4135	R002081933	7455-0	12/06/2012	NTE7261	P001466468	6050-1	07/06/2012	NTH4289	R002080014	7455-0	10/06/2012
NIL1273	R002080493	7455-0	10/06/2012	NTE7563	P001468354	5550-0	08/06/2012	NTH4597	R002080783	7455-0	10/06/2012
NIR1306	P001471908	5541-1	05/06/2012	NTE7619	R002082922	7455-0	12/06/2012	NTH4680	R002082004	7463-0	14/06/2012
NJL5490	R002083138	7455-0	12/06/2012	NTE7817	P001481007	5550-0	11/06/2012	NTH4796	P001466874	5550-0	06/06/2012
NJO5794	R002081282	7455-0	12/06/2012	NTE8048	R002081091	7455-0	11/06/2012	NTH4817	P001473842	5452-7	10/06/2012
NKA3383	R002080058	7455-0	10/06/2012	NTE8205	R002080603	7455-0	07/06/2012	NTH5087	R002082781	7455-0	12/06/2012
NKA3383	R002080702	7455-0	10/06/2012	NTE8437	R002080753	7455-0	09/06/2012	NTH5125	P001488903	5550-0	11/06/2012
NKA3383	R002080598	7455-0	10/06/2012	NTE8895	P001472120	5550-0	04/06/2012	NTH5255	R002082184	7455-0	15/06/2012
NKA3383	R002080044	7455-0	10/06/2012	NTE9232	R002082142	7463-0	12/06/2012	NTH5257	P001473416	5550-0	05/06/2012
NMB2924	R002081043	7455-0	12/06/2012	NTE9296	P001477713	6050-1	06/06/2012	NTH5692	R002082907	7455-0	12/06/2012
NMG3450	R002080381	7455-0	10/06/2012	NTE9320	P001130319	5185-1	08/06/2012	NTH5782	R002080884	7455-0	10/06/2012
NMN3300	R002083209	7455-0	12/06/2012	NTE9343	P001483841	5819-4	06/06/2012	NTH5782	P001478769	5568-0	11/06/2012
NMU6879	R002081503	7455-0	11/06/2012	NTE9723	R002082740	7455-0	13/06/2012	NTH6055	R002080723	7455-0	07/06/2012
NND9186	R002080159	7455-0	09/06/2012	NTF0174	R002081500	7455-0	11/06/2012	NTH6929	R002081504	7455-0	11/06/2012
NOC5300	R002082507	7463-0	13/06/2012	NTF0302	R002082948	7455-0	12/06/2012	NTH7157	P001472306	5819-6	12/06/2012
NQR3185	R002080942	7455-0	10/06/2012	NTF0318	L000300786	7455-0	10/06/2012	NTH7424	R002080505	7455-0	09/06/2012
NRF2241	R002082125	7455-0	12/06/2012	NTF0439	P001475135	5550-0	07/06/2012	NTH7599	P001478322	7366-2	08/06/2012
NSM9453											

PLACA	AIT	INFRACAO	DATA
NTI6267	P001475155	5550-0	12/06/2012
NTI6451	R002082919	7455-0	12/06/2012
NTI7953	P001481010	5452-1	11/06/2012
NTI8002	R002081369	7455-0	11/06/2012
NTI8244	P001487844	7366-2	06/06/2012
NTI8500	P001478919	5550-0	11/06/2012
NTI8564	P001308811	5819-1	07/06/2012
NTI8598	P001464756	5550-0	11/06/2012
NTI8952	R002080337	7455-0	10/06/2012
NTI9036	R002080539	7455-0	10/06/2012
NTI9163	P001358631	5452-1	09/06/2012
NTI9469	R002081900	7455-0	13/06/2012
NTI9617	R002080735	7455-0	09/06/2012
NTI9732	R002081590	7455-0	11/06/2012
NTI9732	R002083481	7455-0	15/06/2012
NTI9870	P001485022	5452-1	08/06/2012
NTI0050	P001490656	6050-1	07/06/2012
NTJ0863	R002083288	7455-0	12/06/2012
NTJ0898	R002083406	7455-0	13/06/2012
NTJ0993	P001477046	5550-0	05/06/2012
NTJ0993	P001466842	7366-2	05/06/2012
NTJ1458	R002081490	7455-0	11/06/2012
NTJ1585	P001490844	5452-1	08/06/2012
NTJ1847	R002082909	7455-0	12/06/2012
NTJ2222	R002082607	7455-0	14/06/2012
NTJ2314	R002083362	7455-0	13/06/2012
NTJ2540	P001466864	5622-2	05/06/2012
NTJ2753	R002080442	7455-0	09/06/2012
NTJ3151	P001473353	7366-2	06/06/2012
NTJ3524	R002081232	7455-0	11/06/2012
NTJ4975	R002083030	7455-0	13/06/2012
NTJ5911	P001490869	5550-0	09/06/2012
NTJ6277	P001480521	6050-1	08/06/2012
NTJ6716	R002081733	7455-0	15/06/2012
NTJ6752	P001465712	5541-2	06/06/2012
NTJ6965	P001470142	5452-1	11/06/2012
NTJ7050	P001443833	5185-1	06/06/2012
NTJ7113	R002080566	7455-0	10/06/2012
NTJ7281	R002080643	7455-0	10/06/2012
NTJ8196	P001487139	7366-2	11/06/2012
NTJ8348	R002080378	7455-0	10/06/2012
NTJ9218	P001478847	5452-1	05/06/2012
NTJ9397	R002083141	7455-0	12/06/2012
NTK0030	R002082492	7455-0	12/06/2012
NTK0673	R002081273	7455-0	11/06/2012
NTK0800	R002083234	7463-0	15/06/2012
NTK0827	P001471250	5380-0	08/06/2012
NTK1085	R002078992	7455-0	14/06/2012
NTK1085	R002083690	7455-0	14/06/2012
NTK1173	P001477689	5185-1	11/06/2012
NTK1261	R002080813	7455-0	10/06/2012
NTK1292	R002080660	7455-0	10/06/2012
NTK1423	R002081643	7455-0	12/06/2012
NTK1878	R002080094	7455-0	07/06/2012
NTK1932	P001460544	5452-1	09/06/2012
NTK2166	R002083227	7463-0	15/06/2012
NTK2411	P001447894	7030-2	08/06/2012
NTK2411	P001447895	5452-1	08/06/2012
NTK2501	R002080898	7455-0	10/06/2012
NTK2855	P001490691	7366-2	12/06/2012
NTK2931	R002079987	7455-0	10/06/2012
NTK3982	R002080340	7455-0	10/06/2012
NTK5930	P001403790	7366-2	11/06/2012
NTK6609	P001465881	5541-2	11/06/2012
NTK7002	R002080332	7455-0	09/06/2012
NTK7021	P001477541	7366-2	06/06/2012
NTK7244	R002081216	7455-0	12/06/2012
NTK7658	R002080449	7455-0	09/06/2012
NTK7781	L000300705	7455-0	13/06/2012
NTK7950	R002081888	7455-0	13/06/2012
NTK8084	P001485730	7366-2	06/06/2012
NTK8296	P001492686	5452-1	12/06/2012
NTK8781	R002083306	7455-0	12/06/2012
NTK8897	R002081524	7455-0	11/06/2012
NTK9284	R002082454	7455-0	15/06/2012
NTK9696	R002081447	7455-0	12/06/2012
NTK9784	P001443827	5185-1	06/06/2012
NTR9966	P001485297	7366-2	11/06/2012
NTL0219	R002080475	7455-0	10/06/2012
NTL0391	R002081462	7455-0	11/06/2012
NTL1464	R002081489	7455-0	11/06/2012
NTL2281	P001130306	5738-0	06/06/2012
NTL2537	R002080686	7455-0	10/06/2012
NTL2746	P001387986	5550-0	06/06/2012
NTL3110	R002080807	7455-0	10/06/2012
NTL3701	P001491132	5622-2	06/06/2012
NTL3995	P001475133	5452-1	06/06/2012
NTL4053	P001453105	5452-1	11/06/2012
NTL5240	R002082179	7455-0	15/06/2012
NTL5927	P001387989	7366-2	11/06/2012

PLACA	AIT	INFRACAO	DATA
NTL6152	L000300853	7455-0	10/06/2012
NTL6330	R002080956	7455-0	10/06/2012
NTL6961	P001485344	7366-2	06/06/2012
NTL7387	R002081934	7455-0	12/06/2012
NTL7547	R002080087	7455-0	10/06/2012
NTL7850	R002081567	7455-0	11/06/2012
NTL8061	P001471252	5452-1	08/06/2012
NTL8127	R002083379	7455-0	13/06/2012
NTL8693	P001403788	5487-0	11/06/2012
NTL9893	P001489532	5452-1	11/06/2012
NTM0301	R002080250	7455-0	07/06/2012
NTM0563	R002083216	7455-0	13/06/2012
NTM0717	R002080994	7455-0	10/06/2012
NTM0977	R002082282	7455-0	15/06/2012
NTM1910	P001414116	7366-2	09/06/2012
NTM2314	C010104347	7048-1	14/06/2012
NTM2358	R002080848	7455-0	09/06/2012
NTM2392	R002082761	7455-0	13/06/2012
NTM2478	P001447318	7366-2	05/06/2012
NTM2562	R002083329	7455-0	13/06/2012
NTM2780	P001481106	5541-2	08/06/2012
NTM3194	R002082791	7463-0	12/06/2012
NTM3194	R002082912	7455-0	12/06/2012
NTM3297	P001485740	7366-2	12/06/2012
NTM3547	R002080055	7455-0	10/06/2012
NTM4238	P001492882	5550-0	06/06/2012
NTM4751	R002081310	7455-0	11/06/2012
NTM4914	R002081224	7455-0	12/06/2012
NTM5048	R002080740	7455-0	09/06/2012
NTM5470	R002082164	7455-0	13/06/2012
NTM5814	P001485601	5452-1	05/06/2012
NTM5907	P001478321	7366-2	08/06/2012
NTM5907	R002082513	7455-0	14/06/2012
NTM6099	R002081916	7455-0	12/06/2012
NTM6452	P001477712	7366-2	06/06/2012
NTM6539	L000300747	7455-0	13/06/2012
NTM6812	R002081961	7455-0	15/06/2012
NTM7269	R002081956	7463-0	15/06/2012
NTM7276	R002083570	7455-0	12/06/2012
NTM7425	P001418173	5452-1	06/06/2012
NTM8152	R002080638	7455-0	10/06/2012
NTM8810	R002082001	7455-0	14/06/2012
NTM9425	R002083382	7455-0	13/06/2012
NTM9697	P001476960	5452-7	06/06/2012
NTM9846	R002081367	7455-0	11/06/2012
NTM9960	P001428694	5835-0	04/06/2012
NTN0068	R002083516	7455-0	15/06/2012
NTN0214	P001387498	5550-0	09/06/2012
NTN0434	L000300715	7455-0	10/06/2012
NTN0528	R002083468	7455-0	15/06/2012
NTN0735	P001430441	5541-3	08/06/2012
NTN0884	P001477695	7366-2	06/06/2012
NTN1103	R002083148	7455-0	12/06/2012
NTN1202	P001480845	7366-2	06/06/2012
NTN1474	R002082996	7463-0	13/06/2012
NTN1572	L000300816	7455-0	11/06/2012
NTN1576	R002083168	7455-0	13/06/2012
NTN2837	P001471901	5568-0	05/06/2012
NTN3483	R002083075	7463-0	15/06/2012
NTN3545	R002082856	7455-0	14/06/2012
NTN3933	R002083587	7455-0	12/06/2012
NTN4176	R002083228	7455-0	15/06/2012
NTN4176	R002083670	7455-0	14/06/2012
NTN4307	R002081728	7455-0	15/06/2012
NTN4356	R002081665	7455-0	12/06/2012
NTN4743	R002079606	7455-0	14/06/2012
NTN4936	R002082816	7463-0	12/06/2012
NTN5120	R002081570	7455-0	11/06/2012
NTN5157	R002081671	7455-0	13/06/2012
NTN5157	R002081755	7463-0	13/06/2012
NTN5157	R002081879	7455-0	13/06/2012
NTN5456	P001475279	5550-0	12/06/2012
NTN5456	P001470146	5550-0	12/06/2012
NTN6403	R002080471	7463-0	10/06/2012
NTN6521	P001487683	5380-0	05/06/2012
NTN7168	R002081562	7455-0	11/06/2012
NTN7483	L000300653	7455-0	10/06/2012
NTN7512	P001466849	5622-2	05/06/2012
NTN8638	R002082409	7455-0	14/06/2012
NTN9012	R002081532	7455-0	11/06/2012
NTN0319	P001474653	6050-1	09/06/2012
NTO0671	R002080012	7463-0	10/06/2012
NTO0852	R002080015	7455-0	10/06/2012
NTO0852	P001485624	5452-6	06/06/2012
NTO0852	R002081880	7455-0	13/06/2012
NTO0852	R002081872	7455-0	12/06/2012
NTO1027	P001490676	5185-1	08/06/2012
NTO1534	R002081152	7455-0	11/06/2012
NTO1534	R002081477	7455-0	11/06/2012
NTO1580	R002083203	7455-0	12/06/2012

PLACA	AIT	INFRACAO	DATA
NTO1735	P001485431	5185-1	06/06/2012
NTO2182	R002083377	7455-0	13/06/2012
NTO3070	R002080102	7455-0	09/06/2012
NTO3133	R002081731	7455-0	15/06/2012
NTO3138	R002081637	7455-0	11/06/2012
NTO3138	R002080346	7455-0	09/06/2012
NTO3138	R002080296	7455-0	09/06/2012
NTO3182	R002081167	7455-0	11/06/2012
NTO3182	R002082201	7455-0	12/06/2012
NTO3327	R002082872	7455-0	15/06/2012
NTO5044	R002081560	7455-0	11/06/2012
NTO5287	P001492960	5622-2	06/06/2012
NTO5575	P001401017	7366-2	06/06/2012
NTO6375	P001470978	5835-0	11/06/2012
NTO6375	P001470979	5185-1	11/06/2012
NTO6489	R002082208	7455-0	14/06/2012
NTO9063	R002081605	7455-0	11/06/2012
NTO9353	P001490704	5550-0	12/06/2012
NTO9808	P001476750	7366-2	11/06/2012
NTP0051	R002080796	7455-0	10/06/2012
NTP0295	P001387956	5738-0	11/06/2012
NTP0473	P001473530	7366-2	06/06/2012
NTP1437	P001386959	5541-3	06/06/2012
NTP1488	R002082964	7455-0	12/06/2012
NTP1814	R002083572	7455-0	12/06/2012
NTP2838	P001466866	5550-0	06/06/2012
NTP2868	R002082510	7455-0	13/06/2012
NTP3323	R002081062	7455-0	11/06/2012
NTP3502	R002082818	7455-0	12/06/2012
NTP3632	R002078866	7455-0	14/06/2012
NTP3637	P001487443	7366-2	05/06/2012
NTP3768	R002079761	7455-0	14/06/2012
NTP4198	R002082051	7455-0	14/06/2012
NTP4980	R002081048		

PLACA	AIT	INFRACAO	DATA	PLACA	AIT	INFRACAO	DATA	PLACA	AIT	INFRACAO	DATA
NTR9480	R002080868	7463-0	10/06/2012	NTV4651	P001443837	5479-0	06/06/2012	NYH6741	R002083728	7455-0	12/06/2012
NTS0028	R002080852	7455-0	09/06/2012	NTV5155	R002082006	7455-0	14/06/2012	NYH7074	R002080106	7455-0	10/06/2012
NTS1011	R002082067	7455-0	13/06/2012	NTV5507	R002082024	7455-0	14/06/2012	NYH7261	R002082158	7455-0	13/06/2012
NTS1573	R002082130	7455-0	12/06/2012	NTV5833	R002079758	7455-0	14/06/2012	NYH7490	R002080902	7455-0	10/06/2012
NTS2283	L000300915	7455-0	10/06/2012	NTV6723	R002080205	7463-0	10/06/2012	NYH7870	R002080771	7455-0	10/06/2012
NTS2437	R002082549	7455-0	13/06/2012	NTV6723	R002080185	7455-0	10/06/2012	NYH8691	R002080497	7455-0	10/06/2012
NTS2608	P001492881	5550-0	06/06/2012	NTV7713	R002081950	7455-0	15/06/2012	NYH9001	R002080477	7463-0	10/06/2012
NTS2792	R002083599	7455-0	12/06/2012	NTV7713	R002081940	7455-0	13/06/2012	NYH9253	R002080500	7455-0	10/06/2012
NTS2823	P001470143	5380-0	11/06/2012	NTV8027	R002083038	7455-0	13/06/2012	NYH9479	R002083366	7455-0	13/06/2012
NTS2985	R002080844	7455-0	07/06/2012	NTV8231	P001479635	6050-1	06/06/2012	NYH9959	R002082924	7463-0	12/06/2012
NTS3244	P001489064	5568-0	08/06/2012	NTV8368	R002083245	7455-0	12/06/2012	NYH9959	R002082926	7455-0	12/06/2012
NTS3449	P001488970	5541-2	11/06/2012	NTV8368	R002082554	7455-0	13/06/2012	NYH9959	R002082799	7455-0	12/06/2012
NTS3543	R002080388	7455-0	10/06/2012	NTV8787	L000300660	7455-0	12/06/2012	NYH9991	P001469843	5843-4	09/06/2012
NTS3798	R002080614	7455-0	09/06/2012	NTV9209	R002080680	7455-0	10/06/2012	NYI0059	R002081719	7455-0	14/06/2012
NTS4003	R002081443	7463-0	11/06/2012	NTV9670	R002083323	7455-0	12/06/2012	NYI0118	R002081994	7455-0	13/06/2012
NTS4060	P001388587	7366-2	08/06/2012	NTW0049	R002080075	7455-0	10/06/2012	NYI0419	R002082304	7455-0	12/06/2012
NTS4572	R002081998	7455-0	14/06/2012	NTW0274	R002082803	7455-0	12/06/2012	NYI0896	R002080787	7455-0	10/06/2012
NTS4590	L000300784	7455-0	08/06/2012	NTW1094	R002083394	7455-0	13/06/2012	NYI1047	P001469849	5550-0	11/06/2012
NTS4947	P001477718	5185-1	11/06/2012	NTW1275	R002080069	7455-0	10/06/2012	NYI1143	R002082373	7455-0	14/06/2012
NTS4947	P001477719	7366-2	11/06/2012	NTW1875	P001464757	5568-0	11/06/2012	NYI1826	R002081150	7455-0	11/06/2012
NTS5003	C011622006	7056-1	08/06/2012	NTW2600	R002078893	7455-0	14/06/2012	NYI2273	R002079974	7455-0	14/06/2012
NTS5337	R002080495	7455-0	10/06/2012	NTW2920	R002083324	7455-0	12/06/2012	NYI2553	R002083580	7455-0	12/06/2012
NTS6178	P001473417	5550-0	05/06/2012	NTW2927	R002082399	7455-0	13/06/2012	NYI3002	R002081032	7455-0	11/06/2012
NTS7054	P001358628	5452-1	09/06/2012	NTW2980	R002081319	7455-0	12/06/2012	NYI3318	P001465719	5541-2	11/06/2012
NTS7277	R002080973	7455-0	10/06/2012	NTW3035	R002081455	7455-0	11/06/2012	NYI3924	P001473843	5452-7	10/06/2012
NTS8548	R002082634	7455-0	12/06/2012	NTW3096	R002082539	7455-0	13/06/2012	NYI4003	C011320090	7048-1	10/06/2012
NTS8855	P001485286	7366-2	11/06/2012	NTW3454	P001488870	5517-1	05/06/2012	NYI4204	R002082432	7455-0	14/06/2012
NTS9030	P001490707	5550-0	12/06/2012	NTW4113	R002080306	7455-0	10/06/2012	NYI5054	P001493269	5460-0	11/06/2012
NTS9345	P001485637	5517-1	07/06/2012	NTW4206	P001464751	5550-0	11/06/2012	NYI5155	R002082536	7455-0	13/06/2012
NTS9495	R002080211	7455-0	06/06/2012	NTW4358	R002080788	7455-0	10/06/2012	NYI5371	R002080426	7455-0	10/06/2012
NTS9725	R002083491	7455-0	15/06/2012	NTW5543	R002081143	7455-0	11/06/2012	NYI6009	P001493271	5703-0	11/06/2012
NTS9836	R002080423	7455-0	10/06/2012	NTW5750	P001486525	5452-6	06/06/2012	NYI6159	P001489068	5452-1	11/06/2012
NTT0293	P001449198	5550-0	07/06/2012	NTW5871	R002082565	7455-0	15/06/2012	NYI6166	R002080133	7463-0	10/06/2012
NTT0846	P001483844	5550-0	06/06/2012	NTW5967	R002083115	7455-0	15/06/2012	NYI6192	R002080861	7463-0	10/06/2012
NTT0895	R002083513	7455-0	15/06/2012	NTW6389	R002082192	7455-0	15/06/2012	NYI6195	R002083629	7455-0	13/06/2012
NTT0921	P001477549	7366-2	10/06/2012	NTW7429	R002083304	7455-0	12/06/2012	NYI6483	R002083349	7455-0	13/06/2012
NTT1038	P001481112	5541-2	08/06/2012	NTW7819	P001430445	5541-3	08/06/2012	NYI7961	P001489528	5452-1	11/06/2012
NTT1118	P001451853	7366-2	11/06/2012	NTW8292	P001466877	5550-0	06/06/2012	NYI8029	P001366893	7366-2	06/06/2012
NTT1118	P001451854	5185-1	11/06/2012	NTW8420	R002081893	7455-0	15/06/2012	NYI8029	P001414110	5185-1	06/06/2012
NTT1228	R002080309	7455-0	10/06/2012	NTW8571	L000300793	7463-0	10/06/2012	NYI8913	L000300850	7455-0	10/06/2012
NTT1751	R002083339	7455-0	13/06/2012	NTW8571	R002079553	7455-0	14/06/2012	NYI8955	R002080241	7455-0	10/06/2012
NTT1997	R002080755	7455-0	09/06/2012	NTW8680	R002083055	7455-0	14/06/2012	NYI9622	P001449196	5550-0	07/06/2012
NTT2306	R002083218	7455-0	13/06/2012	NTW9067	P001487163	5452-1	11/06/2012	NYI9744	R002081530	7455-0	11/06/2012
NTT3866	R002080709	7455-0	10/06/2012	NTW9146	P001490961	5738-0	11/06/2012	NYJ0531	R002081409	7455-0	11/06/2012
NTT3898	P001486176	5550-0	11/06/2012	NTW9295	P001490907	6050-1	07/06/2012	NYJ0631	P001481915	5622-2	05/06/2012
NTT4771	P001482859	5185-1	11/06/2012	NTW9616	P001470753	7366-2	05/06/2012	NYJ0984	R002080096	7455-0	10/06/2012
NTT4796	R002082993	7463-0	13/06/2012	NTW9748	R002080344	7455-0	09/06/2012	NYJ1078	P001487854	5550-0	06/06/2012
NTT4798	R002080342	7455-0	10/06/2012	NTW9822	R002081551	7455-0	11/06/2012	NYJ1084	R002080532	7455-0	08/06/2012
NTT4961	P001478015	5185-1	11/06/2012	NVH0538	R002081219	7455-0	11/06/2012	NYJ1240	R002079623	7455-0	14/06/2012
NTT5512	R002081444	7455-0	11/06/2012	NVH3377	P001398414	5541-1	08/06/2012	NYJ1267	R002083215	7455-0	13/06/2012
NTT6572	P001481017	5819-4	12/06/2012	NVH3494	R002081314	7455-0	11/06/2012	NYJ1940	L000300858	7455-0	10/06/2012
NTT6572	P001481018	5835-0	12/06/2012	NVH7317	R002081227	7455-0	11/06/2012	NYJ2865	P001489078	5517-1	11/06/2012
NTT6853	R002082865	7455-0	15/06/2012	NVH9934	R002080335	7455-0	10/06/2012	NYJ3752	R002080154	7455-0	10/06/2012
NTT6931	L000300671	7455-0	10/06/2012	NVI2777	R002080092	7455-0	10/06/2012	NYJ3786	P001468345	5550-0	06/06/2012
NTT6996	R002081542	7455-0	11/06/2012	NVI2857	P001489868	5541-2	08/06/2012	NYJ3786	R002082384	7455-0	15/06/2012
NTT8293	R002081527	7455-0	11/06/2012	NVI9760	R002080085	7455-0	10/06/2012	NYJ4621	P001470741	7366-2	05/06/2012
NTT8997	R002081987	7455-0	13/06/2012	NVK1499	R002080028	7455-0	10/06/2012	NYJ6004	R002081531	7455-0	11/06/2012
NTT9668	R002082215	7455-0	12/06/2012	NVK2241	R002080840	7455-0	07/06/2012	NYJ6297	P001473418	5550-0	05/06/2012
NTU9820	P001487847	7366-2	06/06/2012	NVK4025	L000300918	7455-0	10/06/2012	NYJ6452	R002081891	7455-0	13/06/2012
NTU0295	P001449194	5550-0	07/06/2012	NVL0039	R002080427	7455-0	10/06/2012	NYJ6666	R002081498	7455-0	11/06/2012
NTU0387	P001488900	5517-1	11/06/2012	NVL6433	R002081863	7455-0	14/06/2012	NYJ6811	R002082248	7455-0	15/06/2012
NTU1097	R002082364	7455-0	13/06/2012	NVM4379	R002080653	7455-0	10/06/2012	NYJ6861	R002082367	7463-0	13/06/2012
NTU1475	R002082551	7455-0	15/06/2012	NWY0491	R002083233	7455-0	15/06/2012	NYJ7439	R002082009	7455-0	15/06/2012
NTU1650	R002081924	7455-0	12/06/2012	NXU1972	R002083404	7455-0	13/06/2012	NYJ7721	P001488967	5541-2	08/06/2012
NTU2156	R002081854	7455-0	13/06/2012	NXV3264	L000300772	7455-0	13/06/2012	NYJ7879	R002080086	7455-0	10/06/2012
NTU2156	R002081744	7455-0	13/06/2012	NXX4589	R002081237	7455-0	11/06/2012	NYJ7879	R002080247	7455-0	10/06/2012
NTU2166	R002080439	7455-0	10/06/2012	NXX6857	R002080011	7463-0	10/06/2012	NYJ7949	P001394270	5550-0	12/06/2012
NTU3028	R002080988	7463-0	10/06/2012	NYA3244	R002082429	7455-0	14/06/2012	NYJ8625	R002079613	7455-0	14/06/2012
NTU3028	R002079990	7455-0	10/06/2012	NYA8695	R002082950	7455-0	12/06/2012	NYJ9778	R002082811	7463-0	12/06/2012
NTU4664	P001477691	6050-1	06/06/2012	NYH0101	R002080544	7455-0	10/06/2012	NYK0296	R002080822	7455-0	10/06/2012
NTU5253	P001475076	7366-2	08/06/2012	NYH0721	R002083047	7455-0	14/06/2012	NYK0299	P001468346	5550-0	06/06/2012
NTU5693	P001486442	5452-1	11/06/2012	NYH0739	R002081867	7455-0	15/06/2012	NYK0337	R002082658	7455-0	15/06/2012
NTU6068	P001477063	5541-1	11/06/2012	NYH1651	R002080416	7455-0	10/06/2012	NYK0776	R002081345	7455-0	11/06/2012
NTU6545	P001481103	5541-2	06/06/2012	NYH2045	P001488902	5550-0	11/06/2012	NYK0829	P001475919	5738-0	04/06/2012
NTU6926	P001491123	5487-0	05/06/2012	NYH3053	R002080278	7455-0	10/06/2012	NYK1141	P001477187	5517-1	05/06/2012
NTU7494	R002083261	7455-0	12/06/2012	NYH3064	R002083058	7455-0	14/06/2012	NYK1675	P001435649	5681-0	05/06/2012
NTU7706	P001487860	5550-0	11/06/2012	NY							

PLACA	AIT	INFRACAO	DATA
NYK9396	R002081304	7455-0	11/06/2012
NYL0398	R002081666	7455-0	13/06/2012
NYL1054	L000300849	7455-0	10/06/2012
NYL1086	R002083661	7455-0	14/06/2012
NYL1916	P001475147	5550-0	11/06/2012
NYL1949	P001487689	5550-0	05/06/2012
NYL2015	R002080997	7455-0	10/06/2012
NYL2522	R002081737	7463-0	13/06/2012
NYL2583	R002081324	7455-0	11/06/2012
NYL4040	P001490942	5215-2	12/06/2012
NYL4568	P001485024	5452-1	08/06/2012
NYL4846	R002082302	7455-0	12/06/2012
NYL5116	R002082808	7455-0	12/06/2012
NYL5528	R002082741	7455-0	13/06/2012
NYL5578	R002083081	7455-0	15/06/2012
NYL6155	R002082875	7455-0	15/06/2012
NYL6587	R002080454	7455-0	10/06/2012
NYL6614	L000300831	7455-0	12/06/2012
NYL7200	R002083457	7455-0	14/06/2012
NYL7271	R002083648	7455-0	13/06/2012
NYL8228	P001414115	7366-2	09/06/2012
NYL8745	R002083226	7455-0	15/06/2012
NYL9269	L000300821	7455-0	11/06/2012
NYL9300	R002080738	7455-0	09/06/2012
NYL9406	P001481918	5550-0	05/06/2012
NYM0040	R002082611	7455-0	15/06/2012
NYM0279	R002082746	7455-0	15/06/2012
NYM0280	P001394267	7366-2	08/06/2012
NYM0341	R002080959	7455-0	10/06/2012
NYM0362	L000300825	7455-0	12/06/2012
NYM0589	R002083254	7455-0	12/06/2012
NYM0665	R002080376	7455-0	10/06/2012
NYM1420	R002082400	7455-0	13/06/2012
NYM2199	R002080226	7463-0	10/06/2012
NYM2199	R002080161	7455-0	10/06/2012
NYM2199	R002081931	7455-0	12/06/2012
NYM2199	R002081913	7455-0	12/06/2012
NYM2564	R002080713	7455-0	10/06/2012
NYM3311	L000300916	7455-0	10/06/2012
NYM3350	R002081812	7455-0	15/06/2012
NYM4050	L000300863	7463-0	10/06/2012
NYM4235	R002082119	7455-0	15/06/2012
NYM5130	R002080874	7455-0	10/06/2012
NYM5200	P001478858	7366-2	10/06/2012
NYM6183	R002080779	7455-0	10/06/2012
NYM6471	R002080721	7455-0	07/06/2012
NYM7644	R002080246	7455-0	10/06/2012
NYM8059	R002083401	7455-0	13/06/2012
NYM8620	R002083292	7455-0	12/06/2012
NYM8669	R002083268	7455-0	12/06/2012
NYM8876	P001475273	5550-0	11/06/2012
NYM9074	R002079851	7455-0	14/06/2012
NYM9359	R002080795	7455-0	10/06/2012
NYM9797	R002080883	7455-0	10/06/2012
NYM9915	R002080535	7455-0	10/06/2012
NYN0132	R002080440	7455-0	07/06/2012
NYN0510	R002081221	7455-0	11/06/2012
NYN0510	R002081588	7455-0	11/06/2012
NYN0519	R002080714	7455-0	10/06/2012
NYN0637	P001471900	5568-0	05/06/2012
NYN1212	R002079744	7455-0	14/06/2012
NYN1726	C012318680	5568-0	13/06/2012
NYN1747	R002080562	7455-0	10/06/2012
NYN2300	R002083582	7455-0	12/06/2012
NYN2866	P001493281	7374-0	10/06/2012
NYN2934	P001480523	5452-2	08/06/2012
NYN3006	R002082678	7455-0	13/06/2012
NYN3383	R002081379	7455-0	11/06/2012
NYN3383	R002081944	7455-0	14/06/2012
NYN3446	P001483732	5550-0	06/06/2012
NYN3851	R002081619	7455-0	11/06/2012
NYN4249	R002082913	7455-0	12/06/2012
NYN4390	P001387503	5550-0	10/06/2012
NYN4813	R002080046	7455-0	07/06/2012
NYN4973	P001486203	5487-0	11/06/2012
NYN4974	R002080269	7463-0	10/06/2012
NYN4974	R002080220	7455-0	10/06/2012
NYN5203	R002081078	7455-0	11/06/2012
NYN5203	R002081308	7455-0	11/06/2012
NYN5342	R002080986	7455-0	10/06/2012
NYN5968	R002083258	7455-0	12/06/2012
NYN6006	R002083672	7455-0	14/06/2012
NYN6351	P001489584	5452-1	06/06/2012
NYN6388	L000300766	7455-0	11/06/2012
NYN6446	P001463712	5568-0	06/06/2012
NYN6567	R002080837	7455-0	10/06/2012
NYN7280	P001487162	5452-1	11/06/2012
NYN7313	R002081574	7455-0	11/06/2012
NYN7341	R002083044	7455-0	14/06/2012
NYN7527	R002082466	7463-0	13/06/2012

PLACA	AIT	INFRACAO	DATA
NYN7954	R002080114	7455-0	07/06/2012
NYN8183	R002083211	7455-0	12/06/2012
NYN8623	R002080792	7455-0	10/06/2012
NYN9114	P001487941	5541-2	11/06/2012
NYN9315	R002081579	7463-0	11/06/2012
NYN9872	P001485434	5185-1	06/06/2012
NYN9917	R002080891	7455-0	10/06/2012
NYO0334	L000300948	7463-0	14/06/2012
NYO0402	R002082945	7455-0	12/06/2012
NYO0714	P001475078	5452-1	08/06/2012
NYO0789	P001482789	5452-1	06/06/2012
NYO0993	R002083589	7455-0	12/06/2012
NYO1190	R002082225	7455-0	13/06/2012
NYO1190	R002082396	7455-0	13/06/2012
NYO1451	P001469430	7366-2	06/06/2012
NYO1504	R002083098	7455-0	15/06/2012
NYO1586	P001487932	5819-1	11/06/2012
NYO1699	R002080608	7455-0	09/06/2012
NYO2574	R002081514	7455-0	11/06/2012
NYO2601	P001472870	5185-1	08/06/2012
NYO2658	P001487684	5550-0	05/06/2012
NYO2885	R002083387	7455-0	13/06/2012
NYO4334	R002082398	7455-0	13/06/2012
NYO4334	R002082319	7463-0	13/06/2012
NYO4571	P001473415	5550-0	05/06/2012
NYO4658	R002079763	7455-0	14/06/2012
NYO5133	P001486206	5550-0	11/06/2012
NYO5271	R002080295	7455-0	09/06/2012
NYO7146	R002082188	7455-0	15/06/2012
NYO7191	R002079986	7455-0	10/06/2012
NYO7191	L000300790	7463-0	10/06/2012
NYO7276	P001477359	5495-0	11/06/2012
NYO7935	R002081599	7455-0	11/06/2012
NYO8300	P001489533	5452-1	11/06/2012
NYO9008	P001485296	7366-2	11/06/2012
NYO9427	R002080943	7455-0	10/06/2012
NYO9523	P001473412	5550-0	05/06/2012
NYO9666	P001403784	7366-2	11/06/2012
NYO9666	P001490865	5452-1	09/06/2012
NYP0321	R002082595	7455-0	12/06/2012
NYP0652	R002080462	7455-0	10/06/2012
NYP0921	R002081332	7455-0	11/06/2012
NYP1928	P001485347	6041-2	06/06/2012
NYP2618	R002082830	7455-0	13/06/2012
NYP4440	R002083338	7455-0	13/06/2012
NYP4579	R002080143	7455-0	10/06/2012
NYP6543	R002083161	7455-0	13/06/2012
NYP7778	R002080790	7455-0	10/06/2012
NYP9176	R002082089	7455-0	14/06/2012
NYP9454	R002081511	7455-0	11/06/2012
NYP9608	R002082599	7455-0	13/06/2012
NYP9747	R002082473	7455-0	12/06/2012
NYQ0188	P001473195	5452-1	08/06/2012
NYQ0511	R002080752	7463-0	09/06/2012
NYQ1110	R002080749	7455-0	09/06/2012
NYQ1110	R002080814	7455-0	10/06/2012
NYQ1405	P001466876	5622-2	06/06/2012
NYQ1912	P001491128	5550-0	06/06/2012
NYQ1936	R002080504	7455-0	09/06/2012
NYQ1948	R002082008	7455-0	15/06/2012
NYQ2189	R002081334	7455-0	11/06/2012
NYQ2351	L000300860	7463-0	10/06/2012
NYQ2436	R002082148	7455-0	12/06/2012
NYQ3228	L000300767	7455-0	11/06/2012
NYQ3420	R002083238	7455-0	15/06/2012
NYQ4053	R002083470	7455-0	15/06/2012
NYQ4317	R002082379	7455-0	12/06/2012
NYQ4365	R002079768	7455-0	14/06/2012
NYQ4389	R002081874	7455-0	15/06/2012
NYQ4680	P001490644	5568-0	06/06/2012
NYQ4820	P001464745	5550-0	11/06/2012
NYQ5179	R002083074	7455-0	15/06/2012
NYQ5256	R002081266	7455-0	11/06/2012
NYQ5728	P001440119	5550-0	05/06/2012
NYQ6094	R002082810	7463-0	12/06/2012
NYQ6094	R002082943	7455-0	12/06/2012
NYQ6265	R002081217	7455-0	12/06/2012
NYQ6325	P001481131	5452-1	06/06/2012
NYQ6989	R002083353	7455-0	13/06/2012
NYQ7347	R002080879	7455-0	10/06/2012
NYQ7558	P001449190	5487-0	07/06/2012
NYQ7833	R002081810	7455-0	14/06/2012
NYQ8665	R002083380	7455-0	13/06/2012
NYQ8724	R002082452	7455-0	13/06/2012
NYQ8836	P001398343	7366-2	11/06/2012
NYQ8989	R002083273	7455-0	12/06/2012
NYQ9103	R002080591	7455-0	10/06/2012
NYQ9845	R002082323	7455-0	14/06/2012
NYR0811	R002081701	7455-0	15/06/2012
NYR1442	P001400261	7366-2	11/06/2012

PLACA	AIT	INFRACAO	DATA
NYR1449	P001470624	5550-0	11/06/2012
NYR1654	L000300669	7455-0	10/06/2012
NYR2132	P001489065	5452-1	11/06/2012
NYR2282	P001490947	5835-0	12/06/2012
NYR2502	R002083253	7455-0	12/06/2012
NYR2696	R002082939	7455-0	12/06/2012
NYR3119	R002080384	7455-0	10/06/2012
NYR3472	R002083502	7455-0	15/06/2012
NYR3510	R002081378	7455-0	11/06/2012
NYR3750	R002082286	7455-0	15/06/2012
NYR3750	R002082433	7455-0	15/06/2012
NYR3820	R002083118	7455-0	15/06/2012
NYR3895	R002081317	7455-0	11/06/2012
NYR4423	R002081968	7455-0	12/06/2012
NYR4807	P001487646	5819-6	06/06/2012
NYR5338	R002082828	7455-0	13/06/2012
NYR5589	P001489525	5452-1	11/06/2012
NYR6425	R002080408	7455-0	10/06/2012
NYR6425	R002080453	7455-0	10/06/2012
NYR6610	P001387500	6041-2	09/06/2012
NYR6900	R002082694	7455-0	15/06/2012
NYR7093	P001490880	7366-2	11/06/2012
NYR7277	R002083664	7455-0	14/06/2012
NYR8054	R002080594	7455-0	09/06/2012
NYR8369	R002082546	7455-0	15/06/2012
NYR8389	R002081097	7455-0	11/06/2012
NYR8777	R002079753	7455-0	14/06/2012
NYR8806	R002080805	7455-0	10/06/2012
NYR8869	R002082881	7455-0	15/06/2012
NYR8883	R002081426	7455-0	11/06/2012
NYR9240	R002083120	7455-0	15/06/2012
NYR9539	P001475657	5452-1	06/06/2012
NYR9694	P001473534	7366-2	11/06/2012
NYS0161</			

PLACA	AIT	INFRACAO	DATA
NYU1936	P001491121	5550-0	06/06/2012
NYU2136	R002080914	7455-0	07/06/2012
NYU2632	R002080589	7455-0	10/06/2012
NYU2874	R002083169	7455-0	13/06/2012
NYU3125	R002080890	7455-0	10/06/2012
NYU3525	L000300944	7455-0	13/06/2012
NYU3592	R002079852	7455-0	14/06/2012
NYU3720	R002083207	7455-0	12/06/2012
NYU4109	P001487137	7366-2	11/06/2012
NYU4213	R002081584	7455-0	11/06/2012
NYU4213	R002080835	7455-0	10/06/2012
NYU4213	R002083657	7455-0	14/06/2012
NYU4960	R002081718	7455-0	13/06/2012
NYU5257	R002082039	7455-0	13/06/2012
NYU5563	P001464749	5568-0	11/06/2012
NYU5575	R002080577	7455-0	10/06/2012
NYU5616	R002083325	7455-0	12/06/2012
NYU5873	R002082213	7455-0	12/06/2012
NYU6446	R002081713	7455-0	15/06/2012
NYU6446	P001471071	5185-1	06/06/2012
NYU6446	P001471072	7366-2	06/06/2012
NYU7012	R002080739	7455-0	09/06/2012
NYU7068	R002081430	7463-0	11/06/2012
NYU7700	R002080597	7455-0	10/06/2012
NYU8006	P001471253	5525-0	08/06/2012
NYU8036	R002079770	7455-0	14/06/2012
NYU8242	R002083504	7455-0	15/06/2012
NYU8628	L000300714	7455-0	10/06/2012
NYU8998	R002080320	7455-0	09/06/2012
NYV0107	R002081622	7455-0	11/06/2012
NYV0440	R002079757	7455-0	14/06/2012
NYV0557	R002082711	7455-0	15/06/2012
NYV1174	P001485632	5550-0	06/06/2012
NYV1281	R002081942	7455-0	13/06/2012
NYV1286	R002080444	7455-0	10/06/2012
NYV1342	R002083359	7455-0	13/06/2012
NYV1463	L000300893	7455-0	10/06/2012
NYV1690	R002080913	7455-0	10/06/2012
NYV1807	R002081594	7455-0	11/06/2012
NYV2052	R002082631	7455-0	15/06/2012
NYV3139	L000300827	7455-0	12/06/2012
NYV3261	R002080313	7455-0	09/06/2012
NYV3539	R002080155	7455-0	10/06/2012
NYV3539	R002082043	7455-0	13/06/2012
NYV3849	P001475874	5452-1	12/06/2012
NYV4087	R002083643	7455-0	13/06/2012
NYV4196	P001493277	7374-0	10/06/2012
NYV4409	P001483928	5568-0	11/06/2012
NYV4547	R002081977	7455-0	15/06/2012
NYV4656	R002082157	7455-0	13/06/2012
NYV4656	R002083280	7455-0	12/06/2012
NYV4864	R002082342	7455-0	15/06/2012
NYV5772	P001490890	5541-3	09/06/2012
NYV6109	P001488904	5550-0	11/06/2012
NYV6172	P001492961	5568-0	11/06/2012
NYV6348	R002083282	7455-0	12/06/2012
NYV6725	P001488965	5541-2	11/06/2012
NYV7534	P001492887	5568-0	06/06/2012
NYV9053	P001477044	5452-1	05/06/2012
NYV9453	R002081305	7455-0	11/06/2012
NYV9691	R002083671	7455-0	14/06/2012
NYV9884	R002080238	7455-0	10/06/2012
NYW0864	R002080784	7455-0	10/06/2012
NYW1194	P001125917	5843-4	11/06/2012
NYW1721	P001472915	5550-0	05/06/2012
NYW1787	P001450413	7366-2	08/06/2012
NYW2123	P001485627	5452-6	06/06/2012
NYW2451	P001471153	5738-0	09/06/2012
NYW2936	P001489075	5517-1	11/06/2012
NYW3309	R002082838	7455-0	13/06/2012
NYW3577	P001489211	5509-0	11/06/2012
NYW4342	R002082752	7455-0	12/06/2012
NYW4917	R002081758	7455-0	15/06/2012
NYW5219	R002080990	7455-0	10/06/2012
NYW6375	P001457355	7374-0	07/06/2012
NYW6622	P001473360	7366-2	11/06/2012
NYW6746	R002082701	7455-0	13/06/2012
NYW7254	R002082753	7455-0	12/06/2012
NYW7524	P001475275	5452-1	11/06/2012
NYW7766	P001481339	6050-1	11/06/2012
NYW7766	P001481340	5185-1	11/06/2012
NYW7766	P001481341	5185-2	11/06/2012
NYW7974	P001484372	5509-0	08/06/2012
NYW8284	P001485603	5550-0	05/06/2012
NYW8592	R002081505	7455-0	11/06/2012
NYW8708	R002081376	7455-0	11/06/2012
NYW8711	R002083501	7455-0	15/06/2012
NYW9173	R002081449	7455-0	11/06/2012
NYW9219	R002082494	7455-0	13/06/2012
NYW9505	P001475142	5568-0	11/06/2012

PLACA	AIT	INFRACAO	DATA
NYW9505	P001475143	5452-1	11/06/2012
NYW9510	R002083633	7455-0	13/06/2012
NYW9736	P001470614	5819-6	08/06/2012
NYW9793	R002082261	7455-0	13/06/2012
NYW9800	R002081240	7455-0	11/06/2012
NYW9800	R002079380	7455-0	14/06/2012
NYX0111	R002080327	7455-0	10/06/2012
NYX0534	R002080901	7455-0	10/06/2012
NYX0702	R002079443	7455-0	14/06/2012
NYX0957	R002081037	7455-0	11/06/2012
NYX1010	P001475490	5452-1	12/06/2012
NYX1413	P001488871	5517-1	05/06/2012
NYX1843	P001444808	5460-0	09/06/2012
NYX1959	R002081222	7455-0	11/06/2012
NYX2158	R002082720	7455-0	13/06/2012
NYX2391	R002080867	7455-0	10/06/2012
NYX2636	P001484370	5550-0	06/06/2012
NYX2733	P001485298	7366-2	11/06/2012
NYX2976	R002082498	7455-0	12/06/2012
NYX2981	P001435653	7366-2	06/06/2012
NYX4444	R002081275	7455-0	11/06/2012
NYX4649	R002081028	7455-0	11/06/2012
NYX4649	R002081013	7455-0	11/06/2012
NYX5288	R002081330	7455-0	11/06/2012
NYX5300	L000300674	7455-0	10/06/2012
NYX5583	P001482791	5452-1	06/06/2012
NYX5882	R002079995	7455-0	09/06/2012
NYX6023	P001477546	7366-2	06/06/2012
NYX6179	R002082156	7455-0	13/06/2012
NYX7404	P001430443	5541-3	08/06/2012
NYX7949	P001472878	7366-2	11/06/2012
NYX8110	R002082841	7463-0	13/06/2012
NYX8127	P001358626	5550-0	09/06/2012
NYX8185	R002082424	7455-0	13/06/2012
NYX8208	P001491116	5550-0	06/06/2012
NYX8761	R002081180	7455-0	11/06/2012
NYX9380	R002081747	7455-0	13/06/2012
NYX0071	R002082330	7455-0	14/06/2012
NYX0350	P001485023	5452-1	08/06/2012
NYX0417	R002081230	7455-0	11/06/2012
NYX0486	R002082504	7455-0	12/06/2012
NYX0523	P001466475	6564-0	10/06/2012
NYX1044	R002082404	7455-0	13/06/2012
NYX1798	R002082728	7455-0	15/06/2012
NYX1816	P001472876	5185-1	11/06/2012
NYX1956	R002080769	7455-0	10/06/2012
NYX2049	P001483936	5568-0	11/06/2012
NYX2549	P001478770	5568-0	11/06/2012
NYX2775	P001483848	7366-2	11/06/2012
NYX3577	P001490900	5185-1	09/06/2012
NYX3769	R002081115	7455-0	11/06/2012
NYX4477	P001485437	5185-1	06/06/2012
NYX4668	R002080791	7455-0	10/06/2012
NYX5799	R002081080	7455-0	11/06/2012
NYX6446	P001470621	7366-2	11/06/2012
NYX6446	P001466487	7366-2	12/06/2012
NYX6449	R002083051	7455-0	14/06/2012
NYX6474	R002082310	7455-0	12/06/2012
NYX6474	R002081609	7455-0	11/06/2012
NYX6483	R002082640	7455-0	13/06/2012
NYX6818	P001374451	5550-0	09/06/2012
NYX7027	P001482844	5185-1	11/06/2012
NYX7296	R002083266	7455-0	12/06/2012
NYX7619	R002082189	7455-0	15/06/2012
NYX7664	P001478017	5452-1	11/06/2012
NYX7777	R002081292	7455-0	11/06/2012
NYX7974	P001491133	5622-2	06/06/2012
NYX8106	L000300848	7455-0	10/06/2012
NYX8731	R002082616	7455-0	15/06/2012
NYX8984	P001297036	5185-1	08/06/2012
NYX9134	L000300763	7455-0	10/06/2012
NYX9141	L000300703	7455-0	11/06/2012
NYX9329	R002081493	7455-0	11/06/2012
NYX9901	P001481015	5550-0	11/06/2012
NYZ0141	L000300789	7463-0	10/06/2012
NYZ0591	R002080845	7455-0	07/06/2012
NYZ1410	R002082768	7455-0	15/06/2012
NYZ1581	P001450420	7366-2	08/06/2012
NYZ1881	R002082397	7455-0	13/06/2012
NYZ2184	R002082269	7455-0	13/06/2012
NYZ2268	R002083577	7455-0	12/06/2012
NYZ2634	R002083153	7455-0	13/06/2012
NYZ23219	P001472865	5185-1	07/06/2012
NYZ3744	R002081347	7455-0	11/06/2012
NYZ3744	R002083178	7455-0	14/06/2012
NYZ3791	R002079382	7455-0	14/06/2012
NYZ4069	R002082793	7455-0	12/06/2012
NYZ4154	P001464760	5568-0	11/06/2012
NYZ4255	R002083260	7455-0	12/06/2012
NYZ4888	R002082186	7455-0	15/06/2012

PLACA	AIT	INFRACAO	DATA
NYZ4888	R002081169	7455-0	11/06/2012
NYZ6051	R002082586	7455-0	15/06/2012
NYZ7087	R002081085	7455-0	12/06/2012
NYZ7165	L000300736	7455-0	11/06/2012
NYZ7280	P001459341	5568-0	11/06/2012
NYZ7927	R002079358	7455-0	14/06/2012
NYZ8144	R002081508	7455-0	11/06/2012
NYZ8234	R002082273	7455-0	13/06/2012
NYZ9295	P001474715	6050-1	06/06/2012
NYZ9457	P001428703	6050-1	07/06/2012
NZA0102	R002080567	7455-0	10/06/2012
NZA0540	R002083189	7455-0	15/06/2012
NZA0799	R002080816	7455-0	10/06/2012
NZA1035	R002082309	7455-0	12/06/2012
NZA1118	R002081328	7455-0	11/06/2012
NZA1369	R002080254	7455-0	09/06/2012
NZA1542	R002080338	7455-0	10/06/2012
NZA1740	P001491801	5479-0	11/06/2012
NZA1812	R002083474	7455-0	15/06/2012
NZA1929	P001475272	5452-1	11/06/2012
NZA2053	P001435658	5452-1	11/06/2012
NZA2410	P001488979	5541-2	11/06/2012
NZA2423	R002081674	7455-0	14/06/2012
NZA2500	R002083639	7455-0	13/06/2012
NZA2600	R002082138	7455-0	12/06/2012
NZA2908	P001469039	5452-1	06/06/2012
NZA3241	P001458993	6858-0	10/06/2012
NZA3431	R002081389	7455-0	11/06/2012
NZA3643	P001297038	5185-1	08/06/2012
NZA3736	L000300891	7455-0	10/06/2012
NZA3809	P001415208	7366-2	11/06/2012
NZA4468	P001481223	7366-2	05/06/2012
NZA4736	R002082389	7455-0	15/06/2012
NZA5063	P00148472		

PLACA	AIT	INFRACAO	DATA
NZC2148	R002080331	7455-0	09/06/2012
NZC2245	R002081020	7455-0	11/06/2012
NZC2711	R002082170	7455-0	13/06/2012
NZC2960	C011461912	5398-0	08/06/2012
NZC3084	R002081349	7455-0	11/06/2012
NZC3555	P001487996	7366-2	06/06/2012
NZC3571	R002083383	7455-0	13/06/2012
NZC4675	P001483943	5568-0	11/06/2012
NZC5161	R002082717	7455-0	12/06/2012
NZC5314	P001483930	5568-0	11/06/2012
NZC5487	P001487489	7366-2	06/06/2012
NZC5518	R002082837	7455-0	13/06/2012
NZC5566	P001376403	5835-0	06/06/2012
NZC5669	L000300811	7455-0	10/06/2012
NZC5713	R002081377	7455-0	11/06/2012
NZC5841	R002081587	7455-0	11/06/2012
NZC6041	R002081067	7455-0	11/06/2012
NZC6058	R002082387	7455-0	15/06/2012
NZC6265	R002080841	7455-0	07/06/2012
NZC6851	P001487861	5550-0	11/06/2012
NZC6901	P001475914	5479-0	05/06/2012
NZC7028	P001483751	5550-0	08/06/2012
NZC7043	P001489017	5568-0	06/06/2012
NZC7043	P001488865	5568-0	05/06/2012
NZC7084	R002081320	7455-0	11/06/2012
NZC7085	R002080775	7455-0	10/06/2012
NZC7611	R002080801	7455-0	10/06/2012
NZC7871	P001472919	5819-1	11/06/2012
NZC8814	R002080766	7455-0	10/06/2012
NZC8814	P001473965	6041-2	06/06/2012
NZC8823	P001468871	7366-2	11/06/2012
NZC8863	R002081480	7455-0	11/06/2012
NZC9049	R002081715	7455-0	12/06/2012
NZC9373	P001398406	5541-1	06/06/2012
NZD0373	P001130305	5738-0	06/06/2012
NZD0545	R002081469	7455-0	12/06/2012
NZD0623	R002080789	7455-0	10/06/2012
NZD0698	R002083174	7455-0	14/06/2012
NZD0886	P001473973	5487-0	09/06/2012
NZD1091	P001487938	5541-2	09/06/2012
NZD1702	P001475138	5550-0	07/06/2012
NZD2400	R002080121	7455-0	10/06/2012
NZD2790	R002083067	7455-0	14/06/2012
NZD2876	R002082800	7455-0	12/06/2012
NZD3265	R002083462	7455-0	15/06/2012
NZD3528	R002081459	7455-0	11/06/2012
NZD3544	R002083143	7455-0	12/06/2012
NZD3586	P001476005	5185-1	08/06/2012
NZD3618	R002082693	7455-0	15/06/2012
NZD4239	P001478651	7366-2	06/06/2012
NZD4637	P001482869	7048-1	11/06/2012
NZD4866	P001487704	5550-0	11/06/2012
NZD5711	R002080742	7455-0	09/06/2012
NZD6378	R002083439	7455-0	14/06/2012
NZD6431	P001477073	7366-2	11/06/2012
NZD6574	R002082031	7455-0	12/06/2012
NZD6819	P001474667	7366-2	10/06/2012
NZD7124	R002081800	7455-0	15/06/2012
NZD7124	R002081892	7463-0	15/06/2012
NZD7755	P001478853	5541-3	06/06/2012
NZD8000	L000300684	7455-0	10/06/2012
NZD8265	R002081000	7455-0	10/06/2012
NZD8268	P001486204	5568-0	11/06/2012
NZD8274	R002083378	7455-0	13/06/2012
NZD8949	R002082559	7455-0	15/06/2012
NZD8949	R002082496	7455-0	15/06/2012
NZD9304	R002080025	7455-0	07/06/2012
NZD9561	R002082478	7455-0	15/06/2012
NZE0314	R002081842	7455-0	15/06/2012
NZE1001	R002080708	7455-0	10/06/2012
NZE1179	R002080108	7455-0	10/06/2012
NZE1193	R002079750	7455-0	14/06/2012
NZE1774	P001119595	5452-1	11/06/2012
NZE1819	R002083089	7455-0	15/06/2012
NZE2050	R002083441	7455-0	14/06/2012
NZE2402	R002082583	7455-0	14/06/2012
NZE2538	P001388097	5185-1	11/06/2012
NZE3049	P001489030	5517-1	06/06/2012
NZE3878	P001448335	7366-2	06/06/2012
NZE4007	R002080140	7455-0	09/06/2012
NZE4278	L000300878	7455-0	10/06/2012
NZE4282	R002080468	7455-0	10/06/2012
NZE4311	P001414114	7366-2	09/06/2012
NZE4564	P001400258	7366-2	11/06/2012
NZE4597	R002081803	7455-0	15/06/2012
NZE5228	R002081692	7455-0	15/06/2012
NZE5894	P001466460	7366-2	06/06/2012
NZE6153	P001474544	6050-1	07/06/2012
NZE6392	R002080263	7455-0	10/06/2012
NZE6406	R002081704	7455-0	14/06/2012

PLACA	AIT	INFRACAO	DATA
NZE6842	R002083369	7455-0	13/06/2012
NZE7014	P001310590	5622-2	06/06/2012
NZE8870	R002079605	7455-0	14/06/2012
NZE8880	R002082436	7455-0	15/06/2012
NZF0484	R002082882	7455-0	15/06/2012
NZF0670	R002081705	7455-0	14/06/2012
NZF0786	R002080178	7455-0	10/06/2012
NZF1264	P001119594	5452-1	06/06/2012
NZF1281	P001477045	7366-2	05/06/2012
NZF1614	R002082019	7455-0	12/06/2012
NZF2164	R002080328	7463-0	10/06/2012
NZF2619	R002083302	7455-0	12/06/2012
NZF2841	P001488896	5550-0	11/06/2012
NZF3850	R002082277	7455-0	14/06/2012
NZF4014	P001484446	5452-1	11/06/2012
NZF4209	R002080196	7455-0	10/06/2012
NZF4856	R002081027	7455-0	11/06/2012
NZF4914	R002082789	7455-0	12/06/2012
NZF5074	R002081163	7463-0	11/06/2012
NZF5295	R002082272	7455-0	13/06/2012
NZF5665	L000300788	7455-0	10/06/2012
NZF6810	R002083447	7455-0	14/06/2012
NZF8254	R002083410	7455-0	14/06/2012
NZF8289	R002082824	7455-0	13/06/2012
NZF8563	L000300875	7455-0	10/06/2012
NZF8816	R002081201	7455-0	11/06/2012
NZF8828	R002082487	7455-0	15/06/2012
NZF9043	R002081312	7455-0	12/06/2012
NZF9275	R002081164	7455-0	11/06/2012
NZF9328	R002083109	7455-0	15/06/2012
NZF9966	R002081525	7455-0	11/06/2012
NZG0440	R002082190	7463-0	15/06/2012
NZG0440	R002082734	7455-0	13/06/2012
NZG0709	R002082765	7455-0	15/06/2012
NZG1314	R002081813	7455-0	15/06/2012
NZG1550	R002079751	7455-0	14/06/2012
NZG1560	R002079754	7455-0	14/06/2012
NZG1609	L000300847	7455-0	13/06/2012
NZG2588	L000300773	7455-0	07/06/2012
NZG3717	R002082503	7455-0	12/06/2012
NZG4276	R002083640	7455-0	13/06/2012
NZG4420	P001476437	5967-0	06/06/2012
NZG4712	R002080966	7455-0	10/06/2012
NZG4712	P001446228	7366-2	06/06/2012
NZG4919	R002083592	7455-0	12/06/2012
NZG4940	R002083403	7455-0	13/06/2012
NZG5773	P001489597	5452-1	11/06/2012
NZG5920	P001483746	5550-0	06/06/2012
NZG7102	R002082332	7455-0	14/06/2012
NZG7690	P001478328	5550-0	11/06/2012
NZG7746	R002080038	7455-0	10/06/2012
NZG7942	R002080904	7455-0	10/06/2012
NZG8121	R002083240	7455-0	12/06/2012
NZG8692	R002080970	7463-0	09/06/2012
NZG8832	R002082316	7455-0	13/06/2012
NZG8998	L000300733	7455-0	10/06/2012
NZG9191	R002082226	7455-0	13/06/2012
NZG9482	R002080499	7455-0	10/06/2012
NZG9685	R002080009	7455-0	10/06/2012
NZH0900	R002082632	7455-0	15/06/2012
NZH0974	P001447814	5452-1	09/06/2012
NZH1153	R002081565	7455-0	11/06/2012
NZH1165	P001477699	7366-2	06/06/2012
NZH1362	P001466846	5550-0	05/06/2012
NZH1362	P001466847	5185-1	05/06/2012
NZH1844	R002081644	7455-0	12/06/2012
NZH1924	R002080889	7455-0	10/06/2012
NZH2176	R002083026	7455-0	13/06/2012
NZH2915	R002080356	7455-0	10/06/2012
NZH3347	R002080636	7455-0	10/06/2012
NZH3528	R002080131	7455-0	10/06/2012
NZH3800	R002081267	7455-0	11/06/2012
NZH3929	R002080030	7455-0	10/06/2012
NZH4039	R002080674	7455-0	10/06/2012
NZH4489	P001388596	7366-2	11/06/2012
NZH4537	P001468341	5550-0	06/06/2012
NZH4570	P001428690	5185-1	07/06/2012
NZH4570	P001428691	7366-2	07/06/2012
NZH4675	P001488899	5550-0	11/06/2012
NZH4873	P001473199	6084-1	08/06/2012
NZH4906	R002081331	7455-0	11/06/2012
NZH5468	P001487451	7366-2	11/06/2012
NZH5752	P001489072	5517-1	11/06/2012
NZH6115	R002081420	7455-0	11/06/2012
NZH6790	R002082596	7455-0	12/06/2012
NZH6892	P001483937	5568-0	11/06/2012
NZH6900	P001473410	7366-2	05/06/2012
NZH6931	L000300820	7455-0	11/06/2012
NZH7011	R002080572	7455-0	10/06/2012
NZH7335	R002081763	7455-0	12/06/2012

PLACA	AIT	INFRACAO	DATA
NZH7335	R002081272	7455-0	11/06/2012
NZH7335	R002081185	7455-0	11/06/2012
NZH7335	R002081041	7455-0	11/06/2012
NZH7335	R002082612	7455-0	15/06/2012
NZH7726	R002082867	7455-0	15/06/2012
NZH8349	R002082860	7455-0	15/06/2012
NZH8526	R002079755	7455-0	14/06/2012
NZH8933	L000300819	7455-0	11/06/2012
NZH9012	R002081068	7455-0	11/06/2012
NZH9183	R002081087	7455-0	11/06/2012
NZH9217	P001465705	5541-2	06/06/2012
NZH9475	R002081922	7455-0	12/06/2012
NZH9688	R002083114	7455-0	15/06/2012
NZI0328	R002083617	7455-0	13/06/2012
NZI0357	R002082234	7455-0	13/06/2012
NZI0378	R002082020	7455-0	12/06/2012
NZI0461	R002083610	7455-0	13/06/2012
NZI0557	R002080176	7455-0	10/06/2012
NZI0680	P001478861	7366-2	11/06/2012
NZI0937	P001482846	5185-1	11/06/2012
NZI1176	P001435662	5509-0	11/06/2012
NZI1942	R002078892	7455-0	14/06/2012
NZI2280	R002083267	7455-0	12/06/2012
NZI2312	P001482363	5185-1	12/06/2012
NZI2703	R002083035	7455-0	13/06/2012
NZI2914	R002081630	7455-0	11/06/2012
NZI3406	R002082914	7455-0	12/06/2012
NZI3926	R002082131	7455-0	12/06/2012
NZI4793	P001470144	5479-0	11/06/2012
NZI5508	P001485020	5660-0	06/06/2012
NZI6442	R002082660	7455-0	15/06/2012
NZI6529	P001374453	5550-0	09/06/2012
NZI6946	R002081245	7455-0	11/06/2012
NZI7112	R002082317	7455-0	13/06/2012
NZI7195	R002081361	7455-0	11/06/2012
NZI7425	P001		

PLACA	AIT	INFRACAO	DATA	PLACA	AIT	INFRACAO	DATA	PLACA	AIT	INFRACAO	DATA
NZK0558	R002082279	7455-0	14/06/2012	NZM3923	R002080803	7455-0	10/06/2012	NZO9357	P001478026	7366-2	11/06/2012
NZK0558	R002083239	7455-0	12/06/2012	NZM4235	R002083598	7455-0	12/06/2012	NZO9418	R002080828	7463-0	10/06/2012
NZK1030	P001466486	7366-2	11/06/2012	NZM4312	C007966453	5606-0	14/06/2012	NZO9422	R002080523	7455-0	10/06/2012
NZK1139	R002081592	7455-0	11/06/2012	NZM4484	R002082826	7455-0	13/06/2012	NZO9501	R002082514	7455-0	14/06/2012
NZK1560	R002081638	7455-0	11/06/2012	NZM4521	R002079985	7455-0	10/06/2012	NZO9676	R002081742	7455-0	12/06/2012
NZK1799	P001465196	5738-0	07/06/2012	NZM4754	R002082264	7455-0	13/06/2012	NZO9809	R002080569	7455-0	10/06/2012
NZK1869	R002083680	7455-0	12/06/2012	NZM4754	R002082419	7455-0	13/06/2012	NZO9868	R002080695	7455-0	10/06/2012
NZK2053	P001471160	5738-0	09/06/2012	NZM4905	P001475875	5452-1	12/06/2012	NZO9892	R002081691	7455-0	14/06/2012
NZK2087	P001482868	5487-0	11/06/2012	NZM5006	R002082292	7455-0	15/06/2012	NZO9892	R002082683	7455-0	14/06/2012
NZK2111	R002082344	7455-0	15/06/2012	NZM5071	R002079560	7455-0	14/06/2012	NZO9990	R002083634	7455-0	13/06/2012
NZK2487	R002081819	7455-0	14/06/2012	NZM5071	R002083064	7455-0	14/06/2012	NZP0138	R002081520	7455-0	11/06/2012
NZK2679	P001471154	5738-0	09/06/2012	NZM5634	R002082408	7455-0	14/06/2012	NZP0538	R002082827	7455-0	13/06/2012
NZK3004	L000300839	7455-0	13/06/2012	NZM6546	R002081017	7455-0	11/06/2012	NZP0593	R002083355	7455-0	13/06/2012
NZK3464	R002082428	7455-0	13/06/2012	NZM6546	R002081058	7455-0	11/06/2012	NZP0658	R002081972	7455-0	13/06/2012
NZK3489	R002082880	7455-0	15/06/2012	NZM7228	R002082757	7455-0	13/06/2012	NZP0931	P001485361	5550-0	06/06/2012
NZK3489	R002080972	7455-0	09/06/2012	NZM7267	P001476753	7366-2	11/06/2012	NZP0931	R002082499	7455-0	12/06/2012
NZK4223	P001470982	5835-0	06/06/2012	NZM7315	P001483947	5550-0	11/06/2012	NZP1331	P001477640	5185-1	05/06/2012
NZK4517	R002083732	7455-0	13/06/2012	NZM8022	R002082191	7455-0	15/06/2012	NZP1578	P001487135	7366-2	11/06/2012
NZK4856	P001492886	5550-0	06/06/2012	NZM8022	R002082082	7455-0	13/06/2012	NZP1842	R002081198	7455-0	11/06/2012
NZK5084	R002080763	7455-0	10/06/2012	NZM8022	R002082037	7455-0	10/06/2012	NZP1900	R002081909	7455-0	14/06/2012
NZK5268	R002082774	7455-0	15/06/2012	NZM8747	R002080895	7455-0	10/06/2012	NZP2376	R002080957	7455-0	10/06/2012
NZK5424	R002081168	7455-0	11/06/2012	NZM8829	P001477065	7374-0	11/06/2012	NZP2497	R002081453	7455-0	11/06/2012
NZK5424	R002082141	7455-0	12/06/2012	NZM8889	P001486205	5550-0	11/06/2012	NZP2973	P001480848	7366-2	08/06/2012
NZK5446	P001310589	5622-2	06/06/2012	NZM9102	R002082463	7455-0	13/06/2012	NZP3006	R002080010	7455-0	10/06/2012
NZK5457	P001480420	5550-0	06/06/2012	NZM9577	R002080302	7455-0	10/06/2012	NZP4460	R002080437	7455-0	10/06/2012
NZK5808	R002083576	7455-0	12/06/2012	NZM9918	P001485294	7366-2	11/06/2012	NZP5801	P001475074	5550-0	06/06/2012
NZK5953	R002082152	7455-0	13/06/2012	NZM9972	R002080694	7455-0	10/06/2012	NZP5897	P001440120	7366-2	05/06/2012
NZK6622	P001490647	5509-0	06/06/2012	NZN1844	R002080619	7455-0	09/06/2012	NZP6183	R002081529	7455-0	11/06/2012
NZK6907	P001488000	7366-2	06/06/2012	NZN1888	P001493283	7366-2	10/06/2012	NZP6959	R002081615	7455-0	11/06/2012
NZK8196	R002081380	7455-0	11/06/2012	NZN3011	R002081660	7463-0	13/06/2012	NZP7472	R002081391	7455-0	11/06/2012
NZK8196	R002082974	7455-0	13/06/2012	NZN3049	R002083171	7455-0	14/06/2012	NZP7472	R002081341	7455-0	11/06/2012
NZK8238	R002083057	7455-0	14/06/2012	NZN3396	R002081337	7455-0	11/06/2012	NZP7472	R002082942	7455-0	12/06/2012
NZK8511	R002082814	7455-0	12/06/2012	NZN3603	R002083459	7455-0	15/06/2012	NZP7606	P001474668	7366-2	10/06/2012
NZK8511	R002081354	7455-0	11/06/2012	NZN3702	P001477051	5819-4	05/06/2012	NZP8083	R002080927	7455-0	10/06/2012
NZK8511	R002081416	7455-0	11/06/2012	NZN3877	R002082401	7455-0	13/06/2012	NZP8097	P001488866	5568-0	05/06/2012
NZK8511	R002081410	7455-0	11/06/2012	NZN4561	R002081825	7455-0	12/06/2012	NZP8887	P001474669	5185-1	10/06/2012
NZK9288	R002081432	7455-0	11/06/2012	NZN4645	R002081088	7455-0	11/06/2012	NZP9165	P001398711	6050-1	06/06/2012
NZK9908	P001478916	5568-0	11/06/2012	NZN4811	R002081353	7455-0	11/06/2012	NZP9268	R002083241	7455-0	12/06/2012
NZK9908	R002082850	7455-0	14/06/2012	NZN5038	R002081362	7455-0	11/06/2012	NZP9281	P001492906	5550-0	11/06/2012
NZK9986	R002080516	7455-0	10/06/2012	NZN5038	R002082553	7455-0	12/06/2012	NZP9500	R002080480	7455-0	09/06/2012
NZL0180	R002080623	7455-0	10/06/2012	NZN5166	R002082854	7455-0	14/06/2012	NZP9688	P001449366	7366-2	11/06/2012
NZL0820	R002081220	7455-0	11/06/2012	NZN5838	P001468859	7366-2	08/06/2012	NZQ0114	L000300868	7455-0	10/06/2012
NZL0933	R002081481	7455-0	11/06/2012	NZN6087	R002080164	7463-0	10/06/2012	NZQ0146	R002082268	7455-0	13/06/2012
NZL1036	R002081212	7455-0	11/06/2012	NZN6147	R002082275	7455-0	14/06/2012	NZQ0146	R002082435	7455-0	15/06/2012
NZL1150	R002080585	7455-0	10/06/2012	NZN6577	R002082395	7455-0	13/06/2012	NZQ0183	P001478006	7366-2	06/06/2012
NZL1762	R002081693	7455-0	15/06/2012	NZN6779	R002082629	7455-0	14/06/2012	NZQ0273	R002082200	7455-0	12/06/2012
NZL1899	R002082600	7455-0	13/06/2012	NZN7089	R002082167	7455-0	13/06/2012	NZQ0688	R002082832	7455-0	13/06/2012
NZL2882	R002078823	7455-0	14/06/2012	NZN7680	R002081907	7455-0	13/06/2012	NZQ0770	R002079550	7455-0	14/06/2012
NZL2994	P001476754	5452-1	11/06/2012	NZN7680	R002083407	7455-0	13/06/2012	NZQ0837	R002083022	7455-0	13/06/2012
NZL4470	R002082341	7455-0	15/06/2012	NZN7779	R002082968	7455-0	12/06/2012	NZQ0960	R002079330	7455-0	08/06/2012
NZL4470	R002082381	7455-0	15/06/2012	NZN8182	R002083365	7455-0	13/06/2012	NZQ1090	P001481221	7366-2	05/06/2012
NZL5038	P001451852	7366-2	11/06/2012	NZN8399	R002082782	7455-0	13/06/2012	NZQ1090	P001388588	7366-2	08/06/2012
NZL5184	R002081089	7455-0	11/06/2012	NZN8553	R002083005	7455-0	13/06/2012	NZQ2560	P001388588	7366-2	08/06/2012
NZL6227	R002080650	7463-0	10/06/2012	NZN8671	P001482365	7366-2	12/06/2012	NZQ3020	R002080820	7455-0	10/06/2012
NZL6619	P001489048	5550-0	08/06/2012	NZN8949	R002082293	7455-0	15/06/2012	NZQ3280	R002080876	7455-0	10/06/2012
NZL6669	R002081495	7455-0	11/06/2012	NZN9054	R002082999	7455-0	13/06/2012	NZQ3314	P001470742	7366-2	05/06/2012
NZL6669	R002083483	7455-0	15/06/2012	NZN9116	R002081024	7455-0	11/06/2012	NZQ3411	R002081659	7455-0	12/06/2012
NZL6971	R002080447	7455-0	07/06/2012	NZN9191	L000300794	7455-0	10/06/2012	NZQ3697	L000300814	7455-0	11/06/2012
NZL7566	P001470618	5185-1	08/06/2012	NZN9487	R002081413	7455-0	11/06/2012	NZQ4281	R002080573	7455-0	10/06/2012
NZL7841	R002082801	7455-0	12/06/2012	NZN9487	R002081413	7455-0	11/06/2012	NZQ4713	P001465711	5541-2	06/06/2012
NZL8617	R002081086	7455-0	11/06/2012	NZN9515	L000300933	7455-0	13/06/2012	NZQ4732	R002083386	7455-0	13/06/2012
NZL8842	R002083193	7455-0	15/06/2012	NZN9636	P001466870	5550-0	06/06/2012	NZQ5044	R002081366	7455-0	11/06/2012
NZL8999	P001485345	7366-2	06/06/2012	NZN9994	R002080704	7455-0	10/06/2012	NZQ5081	R002082235	7455-0	13/06/2012
NZL9086	P001387983	5550-0	06/06/2012	NZO0293	R002082910	7455-0	12/06/2012	NZQ5647	R002083588	7455-0	12/06/2012
NZL9282	R002079546	7455-0	14/06/2012	NZO0529	P001480763	7170-2	11/06/2012	NZQ6174	P001492885	5622-2	06/06/2012
NZL9755	R002081126	7455-0	11/06/2012	NZO1010	R002081092	7455-0	11/06/2012	NZQ6359	R002083332	7455-0	13/06/2012
NZL9821	P001478911	7366-2	05/06/2012	NZO1313	R002081293	7455-0	11/06/2012	NZQ6542	R002080553	7455-0	09/06/2012
NZM0778	R002080000	7455-0	10/06/2012	NZO1631	P001485631	5550-0	06/06/2012	NZQ6542	R002080618	7455-0	09/06/2012
NZM0990	R002082325	7455-0	14/06/2012	NZO3624	R002082894	7463-0	15/06/2012	NZQ6718	P001492891	5568-0	06/06/2012
NZM0990	R002082681	7455-0	14/06/2012	NZO3799	R002079385	7455-0	14/06/2012	NZQ6721	R002078637	7463-0	08/06/2012
NZM1171	R002083484	7455-0	15/06/2012	NZO3802	R002082448	7455-0	15/06/2012	NZQ6886	P001483812	6041-1	06/06/2012
NZM1249	R002081047	7455-0	11/06/2012	NZO4919	P001481318	5452-1	05/06/2012	NZQ7233	P001447940	7234-0	08/06/2012
NZM1528	R002083492	7455-0	15/06/2012	NZO5047	R002081098	7455-0	11/06/2012	NZQ7530	R002083345	7455-0	13/06/2012
NZM1650	R002082161	7455-0	13/06/2012	NZO5414	P001486166	5568-0	06/06/2012	NZQ7534	R002080360	7455-0	10/06/2012
NZM1816	P001486445	5452-1	12/06/2012	NZO5510	R002080531	7455-0	07/06/2012	NZQ7681	R002079384	7463-0	14/06/2012
NZM2041	R002080118	7455-0	10/06/2012	NZO5935	R002083156	7455-0	13/06/2012	NZQ7730	R002081258	7455-0	11/06/2012
NZM2116	R002080485	7455-0	10/06/2012	NZO6100	R002079543	7455-0	14/06/2012	NZQ7766	R		

PLACA	AIT	INFRACAO	DATA
NZR2136	R002081281	7463-0	12/06/2012
NZR2592	L000300642	7455-0	11/06/2012
NZR2709	R002082767	7455-0	15/06/2012
NZR2817	R002081188	7455-0	11/06/2012
NZR2927	P001490697	5517-1	12/06/2012
NZR2976	R002080465	7455-0	10/06/2012
NZR3890	R002082672	7455-0	13/06/2012
NZR3978	P001489593	5452-1	11/06/2012
NZR4395	R002083684	7455-0	13/06/2012
NZR4550	P001478003	7366-2	06/06/2012
NZR4573	R002080864	7455-0	10/06/2012
NZR4573	R002080856	7455-0	09/06/2012
NZR4786	R002080571	7455-0	10/06/2012
NZR4860	R002079899	7455-0	14/06/2012
NZR5336	P001485698	5517-1	08/06/2012
NZR5369	R002080364	7455-0	09/06/2012
NZR5441	R002081828	7455-0	12/06/2012
NZR6298	R002080761	7455-0	10/06/2012
NZR6930	R002079994	7455-0	09/06/2012
NZR7197	R002080280	7455-0	10/06/2012
NZR7210	R002081405	7455-0	11/06/2012
NZR7527	P001394264	5550-0	08/06/2012
NZR8249	P001487680	7366-2	11/06/2012
NZR8357	R002081549	7455-0	11/06/2012
NZR8450	R002080934	7455-0	10/06/2012
NZR9538	R002080733	7455-0	07/06/2012
NZR9728	P001473419	5550-0	05/06/2012
NZR9747	R002080351	7455-0	10/06/2012
NZR9765	R002083578	7455-0	12/06/2012
NZS1066	R002083626	7455-0	13/06/2012
NZS1323	P001489580	5550-0	06/06/2012
NZS2043	R002080538	7455-0	10/06/2012
NZS2640	R002080422	7455-0	10/06/2012
NZS2640	R002081323	7455-0	11/06/2012
NZS2664	R002080354	7455-0	10/06/2012
NZS3004	R002081862	7455-0	14/06/2012
NZS3435	R002082003	7455-0	14/06/2012
NZS4152	R002081650	7455-0	15/06/2012
NZS4488	R002082483	7455-0	13/06/2012
NZS4989	P001487924	5819-2	09/06/2012
NZS5010	R002080697	7463-0	10/06/2012
NZS5692	R002081957	7455-0	10/06/2012
NZS6291	R002080508	7455-0	10/06/2012
NZS6668	P001487703	5550-0	11/06/2012
NZS6974	P001483816	7366-2	06/06/2012
NZS6974	P001483815	7366-2	06/06/2012
NZS6983	R002082643	7455-0	13/06/2012
NZS6983	R002083033	7455-0	13/06/2012
NZS7011	L000300835	7455-0	13/06/2012
NZS7348	R002082770	7455-0	15/06/2012
NZS7412	P001478008	7366-2	06/06/2012
NZS7412	R002082271	7455-0	13/06/2012
NZS7500	C011997359	5738-0	14/06/2012
NZS7777	R002082155	7455-0	13/06/2012
NZS7961	R002082969	7455-0	12/06/2012
NZS8060	R002083312	7455-0	12/06/2012
NZS8178	P001484644	5185-2	12/06/2012
NZS8306	R002083002	7455-0	13/06/2012
NZS8588	R002080935	7455-0	10/06/2012
NZS8809	R002081160	7455-0	11/06/2012
NZS8847	R002082748	7455-0	15/06/2012
NZS8849	R002080325	7455-0	10/06/2012
NZT0002	P001450404	7366-2	06/06/2012
NZT0019	R002080361	7455-0	10/06/2012
NZT0691	R002080266	7455-0	10/06/2012
NZT0941	P001475136	5550-0	07/06/2012
NZT1197	P001465844	5541-2	06/06/2012
NZT1339	R002082751	7455-0	12/06/2012
NZT1546	R002083485	7455-0	15/06/2012
NZT1550	R002080083	7455-0	09/06/2012
NZT1719	P001470734	7366-2	05/06/2012
NZT1762	L000300806	7455-0	10/06/2012
NZT2313	R002082015	7463-0	15/06/2012
NZT2927	R002083049	7455-0	14/06/2012
NZT3075	R002082642	7455-0	13/06/2012
NZT3447	P001358640	5452-1	09/06/2012
NZT3633	R002080146	7455-0	10/06/2012
NZT3873	R002081183	7455-0	11/06/2012
NZT4600	P001474660	7366-2	10/06/2012
NZT5649	R002080802	7455-0	10/06/2012
NZT6083	P001470983	6050-1	11/06/2012
NZT6510	R002081176	7463-0	11/06/2012
NZT6768	R002078991	7455-0	14/06/2012
NZT7361	R002081707	7455-0	15/06/2012
NZT7546	R002083581	7455-0	12/06/2012
NZT7684	R002082283	7455-0	15/06/2012
NZT7928	R002080631	7455-0	10/06/2012
NZT7940	P001453101	5452-1	09/06/2012
NZT9017	R002079841	7455-0	14/06/2012

PLACA	AIT	INFRACAO	DATA
NZT9106	P001473187	5185-1	06/06/2012
NZT9290	R002083678	7455-0	12/06/2012
NZT9552	R002082059	7455-0	15/06/2012
NZT9638	C012886885	5401-0	11/06/2012
NZU0063	R002083286	7455-0	12/06/2012
NZU0644	P001490860	5452-1	09/06/2012
NZU1147	P001485430	7366-2	06/06/2012
NZU1268	R002079569	7455-0	14/06/2012
NZU1503	R002080625	7455-0	10/06/2012
NZU2180	R002081519	7455-0	11/06/2012
NZU2278	P001303676	5550-0	06/06/2012
NZU2343	R002080663	7455-0	10/06/2012
NZU3140	L000300884	7455-0	10/06/2012
NZU3351	P001479634	7366-2	06/06/2012
NZU3635	R002080428	7455-0	10/06/2012
NZU3796	P001483949	5550-0	11/06/2012
NZU4121	P001297040	5185-1	08/06/2012
NZU4244	R002083595	7455-0	12/06/2012
NZU4350	R002081300	7455-0	11/06/2012
NZU4407	R002079849	7455-0	14/06/2012
NZU4498	P001485522	7366-2	05/06/2012
NZU4601	R002080248	7455-0	07/06/2012
NZU4601	R002081157	7455-0	11/06/2012
NZU4698	P001471152	5738-0	07/06/2012
NZU5195	P001466859	5622-2	05/06/2012
NZU5575	R002081450	7455-0	11/06/2012
NZU5736	P001450408	5185-1	06/06/2012
NZU5910	R002081616	7455-0	11/06/2012
NZU6048	P001478849	7366-2	05/06/2012
NZU6230	R002082136	7455-0	12/06/2012
NZU6399	P001476438	5452-1	06/06/2012
NZU6460	P001488975	5550-0	11/06/2012
NZU7219	R002081973	7455-0	13/06/2012
NZU7486	P001489004	5568-0	05/06/2012
NZU8553	R002080923	7463-0	10/06/2012
NZU8573	R002083085	7455-0	15/06/2012
NZU8693	P001486967	5550-0	13/06/2012
NZU9101	R002080024	7455-0	07/06/2012
NZU9194	P001490643	5460-0	06/06/2012
NZU9279	R002082221	7455-0	12/06/2012
NZU9494	R002081458	7455-0	11/06/2012
NZU9644	R002081360	7455-0	11/06/2012
NZU9644	R002079445	7455-0	14/06/2012
NZU9644	R002082902	7455-0	12/06/2012
NZV0101	R002083308	7455-0	12/06/2012
NZV0463	P001491126	5622-2	06/06/2012
NZV0587	P001473191	5460-0	08/06/2012
NZV1071	R002082491	7455-0	15/06/2012
NZV1282	R002083622	7455-0	13/06/2012
NZV1460	R002080552	7455-0	09/06/2012
NZV1691	R002080359	7455-0	10/06/2012
NZV1691	R002082238	7455-0	14/06/2012
NZV1984	P001480542	5380-0	11/06/2012
NZV2605	R002082742	7455-0	14/06/2012
NZV2689	R002080142	7455-0	10/06/2012
NZV2808	R002081244	7455-0	11/06/2012
NZV3168	R002082602	7455-0	13/06/2012
NZV3278	R002083347	7455-0	13/06/2012
NZV3521	R002080716	7455-0	10/06/2012
NZV3588	R002082560	7455-0	15/06/2012
NZV3737	P001477716	5185-1	06/06/2012
NZV3737	P001477717	7366-2	06/06/2012
NZV3879	R002080760	7455-0	10/06/2012
NZV4414	R002080393	7455-0	09/06/2012
NZV4943	P001483927	5568-0	11/06/2012
NZV5694	R002080433	7455-0	10/06/2012
NZV6094	P001483849	7366-2	11/06/2012
NZV6626	P001481916	5550-0	05/06/2012
NZV6929	R002080374	7463-0	07/06/2012
NZV6954	R002079612	7455-0	14/06/2012
NZV6954	R002081417	7455-0	11/06/2012
NZV7200	R002082776	7455-0	15/06/2012
NZV7770	P001477639	5185-1	05/06/2012
NZV8018	P001488963	5541-2	08/06/2012
NZV8739	P001452889	7366-2	11/06/2012
NZV9127	R002082209	7455-0	15/06/2012
NZV9200	P001481224	7366-2	05/06/2012
NZV9200	R002082756	7455-0	13/06/2012
NZV9292	R002080262	7455-0	10/06/2012
NZW0654	R002080811	7455-0	10/06/2012
NZW0686	P001487858	5550-0	06/06/2012
NZW0975	R002080793	7455-0	10/06/2012
NZW1015	R002081073	7455-0	11/06/2012
NZW1317	R002080071	7455-0	07/06/2012
NZW1426	L000300927	7455-0	12/06/2012
NZW1514	R002081663	7455-0	15/06/2012
NZW1516	R002082220	7463-0	12/06/2012
NZW2561	R002081548	7463-0	11/06/2012
NZW2954	R002080882	7455-0	10/06/2012

PLACA	AIT	INFRACAO	DATA
NZW3005	R002080079	7455-0	09/06/2012
NZW3042	R002083731	7455-0	13/06/2012
NZW3087	R002080128	7455-0	10/06/2012
NZW3218	R002083160	7455-0	13/06/2012
NZW3441	P001487486	7366-2	06/06/2012
NZW3522	R002082956	7455-0	12/06/2012
NZW3706	C012062765	7048-1	08/06/2012
NZW4375	R002081797	7455-0	12/06/2012
NZW5254	P001445390	5550-0	06/06/2012
NZW5254	R002083113	7455-0	15/06/2012
NZW6108	R002080349	7455-0	09/06/2012
NZW6108	R002080441	7455-0	09/06/2012
NZW9088	R002080718	7455-0	10/06/2012
NZW9351	P001445000	5452-7	10/06/2012
NZW9615	R002080863	7455-0	10/06/2012
NZX0601	P001466868	5622-2	06/06/2012
NZX0718	P001478920	5550-0	11/06/2012
NZX1745	L000300796	7455-0	10/06/2012
NZX1959	R002082362	7455-0	13/06/2012
NZX2063	R002083281	7455-0	12/06/2012
NZX2337	R002083192	7455-0	15/06/2012
NZX2492	R002081079	7455-0	11/06/2012
NZX2492	L000300851	7455-0	10/06/2012
NZX2525	P001486964	5550-0	13/06/2012
NZX2573	P001470732	7366-2	05/06/2012
NZX2573	R002083419	7455-0	14/06/2012
NZX3571	P001469276	5550-0	05/06/2012
NZX4156	R002080869	7455-0	10/06/2012
NZX4240	R002082243	7455-0	15/06/2012
NZX4455	R002081494	7455-0	11/06/2012
NZX4585	P001435648	5681-0	05/06/2012
NZX4656	R002083037	7455-0	13/06/2012
NZX4673	R002081202	7455-0	12/06/2012
NZX4978	R002082154	7455-0	13/06/2012
NZX5248	P001480940	5541-2	17/06/2012
NZX6041	R002083505	7455-0	15/06/2012
NZX6212	P001472918	5	

PLANEJAMENTO OPERACIONAL

COL e Fifa iniciam inspeções nos 12 estádios

Técnicos vão receber informações atualizadas sobre os projetos em andamento

Representantes da Fifa e do Comitê Organizador Local (COL), responsáveis pela operação dos estádios da Copa do Mundo da Fifa 2014, iniciaram, ontem, mais uma série de inspeções nas 12 arenas. Os trabalhos, que se repetem de seis em seis meses, começaram com reuniões virtuais, onde os projetos são analisados por meio de vídeos, fotos e plantas projetados numa tela.

Nesses encontros, que ocorrem no Rio de Janeiro, até amanhã, o desenvolvimento dos projetos de cinco das seis sedes - Porto Alegre, Cuiabá, Natal, Manaus e Curitiba - que participarão da Copa do Mundo da Fifa estão sendo analisados.

“É importante lembrar que neste caso as inspeções não tratam do andamento das obras dos estádios, mas sim, de como eles vão funcionar durante a Copa do Mundo da Fifa, que pelo seu tamanho e complexidade, exige esquemas especiais para receber bem o público e as delegações. Os técnicos da Fifa e do COL trocam informações com as sedes, em assuntos relacionados a tráfego, segurança, tecnologia, credenciamento, ingressos, imprensa, estrutura para a transmissão de TV e hospitalidade, por exemplo”, explica o diretor-exe-

A Arena Fonte Nova e a Arena Pernambuco aguardam avaliação final dos técnicos da Fifa e do COL, em novembro, para serem confirmadas como sedes em 2013



cutivo de operações e competições do COL, Ricardo Trade.

Após o acompanhamento virtual dos cinco estádios citados, a comitiva inicia as inspeções in loco, que passarão por São Paul - sede do sorteio da Copa das Confederações da Fifa e do jogo inaugural da Copa do Mundo da Fifa - e pelas cidades do torneio no ano que vem: Rio de Janeiro, Belo Horizonte, Brasília, Salvador, Recife e Fortaleza.

A Arena Fonte Nova e a Arena Pernambuco aguardam aval final dos técnicos da Fifa e do COL, em novembro, para serem confirmadas como sedes em 2013. As inspeções in loco vão até o próximo dia 14.

“Para garantirmos não apenas um estádio seguro e bonito, mas também funcional e capaz de se adaptar ao planejamento operacional traçado pela Fifa e pelo COL, esse alinhamento com as sedes é fundamental”, defende Trade.

CALENDÁRIO DE VISITAS

- 06/9** Maracanã – Rio de Janeiro
- 08/9** Mineirão – Belo Horizonte
- 09/9** Estádio Nacional – Brasília
- 10/9** Arena de São Paulo – São Paulo
- 12/9** Arena Fonte Nova – Salvador
- 13/9** Arena Pernambuco – Recife
- 14/9** Castelão – Fortaleza

EDUCAÇÃO

Tablets reforçam aprendizagem de estudantes da rede municipal

Quatrocentos computadores foram distribuídos para 12 escolas e alunos de classes hospitalares

Cerca de seis mil alunos da rede municipal ganharam mais um reforço para a aprendizagem. A Secretaria Municipal da Educação, Cultura, Esporte e Lazer (Secult) distribuiu 400 tablets, para 12 escolas municipais e alunos de classes hospitalares. A tecnologia digital vai permitir que educadores e estudantes desenvolvam novas formas de ensinar e aprender. A aula inaugural do projeto Tecnologias Móveis – Inserção dos tablets na rede municipal de ensino aconteceu nesta segunda-feira (3), na Escola Municipal Professor Milton Santos, no bairro de Valéria.

O projeto, ainda em fase experimental, será ampliado para outras

unidades de ensino da rede. “Espero grandes resultados nessa escola, para que seja possível expandir para outras unidades, beneficiando mais alunos”, ressalta a coordenadora de Ensino e Apoio Pedagógico (Cenap/Secult), Gilmária Cunha. O evento contou com a participação do coordenador do Núcleo de Gestão da Informação, Antônio Borges, e da coordenadora do Núcleo de Educação e Tecnologia, Ezileide Santana.

A ferramenta vai possibilitar a criação de uma rede de relacionamento entre professores e alunos que fazem parte do projeto, e do planejamento e produção de conteú-

dos digitais. Além disso, os estudantes vão participar da Semana Nacional de Ciência e Tecnologia 2012. Já os educadores envolvidos no projeto estão sendo capacitados para o uso da tecnologia.

“Estou adorando estudar com o tablet, porque ele tem as mesmas características do computador, mas eu posso levar pra qualquer lugar”, conta o aluno Henrique Rivina, de 9 anos. Já o estudante Abner Anderson, também de 9 anos, gosta da tecnologia por conta dos aplicativos. “É bom demais. O tablet filma, tira foto, tem música, internet e jogos. Tudo no mesmo aparelho”, festejou.

O projeto vai possibilitar a participação da comunidade escolar, pois os tablets serão utilizados durante as aulas de outro projeto da Secult. O projeto de Inclusão Sociodigital, realizado em parceria com Instituto Miguel Calmon (IMIC), promove a inclusão digital de alunos e disponibiliza cursos profissionalizantes para moradores das comunidades próximas das escolas.

Para a escolha das 12 unidades, alguns critérios foram utilizados, como o espaço físico, notas do Índice de Desenvolvimento da Educação Básica (Ideb), quadro de professores e a participação das escolas em outros projetos de inclusão sociodigital.